UMUARAMA
Ilustrado
HÁ 51 ANOS - O GRANDE JORNAL DO NOROESTE DO PARANÁ

DESDE 1973 - ANO 51 - Nº: 12.917 R$ 3,00

Fundador e Presidente: Ilídio Coelho Sobrinho | UMUARAMA, QUARTA-FEIRA, 10 de Janeiro de 2024 | Editor Responsável: Osmar Nunes da Silva

Começa a obra do asfalto na Estrada de Saltinho do Oeste

A pavimentação asfáltica da Estrada que liga Alto Piquiri ao distrito de Saltinho do Oeste começou a sair do papel nesta semana, após mais de 40 anos de espera. O prefeito Giovane Mendes e outras autoridades se reuniram com moradores do distrito e os com imóveis na estrada para o ponta pé inicial da obra. Primeiro, as máquinas do Cibax estão preparando a estrada com adequação. Na sequência será feita a pavimentação. O prefeito Giovane se emocionou no lançamento, já que morou na região e sempre ouviu promessas do asfalto que só agora vai sair. Página A5

Procon faz alerta sobre a ilegalidade de escolas em determinar marca de material escolar e loja

UMUARAMA

Tomam posse hoje os novos conselheiros tutelares

Página A3

ALERTA

2023 foi o ano mais quente na história do planeta Terra

Página A2

Livrarias e papelarias já estão com movimento mais intenso devido à procura pelos materiais escolares

A Secretaria Municipal de Proteção de Defesa do Consumidor – Procon Umuarama- acaba de divulgar algumas recomendações para os pais ou responsáveis de alunos que vão às compras de materiais escolares neste início de ano, destacando, entre outros pontos, que a lei proíbe a exigência de marcas ou a indicação de lojas específicas. O advogado Toninho Comparsi, secretário municipal do Procon, alerta que nem todo tipo de produto ou material pode ser exigido. Segundo o Código de Defesa do Consumidor, a exceção fica para os livros didáticos e paradidáticos ou apostilas, que serão de editoras escolhidas pelo colégio. Página A3

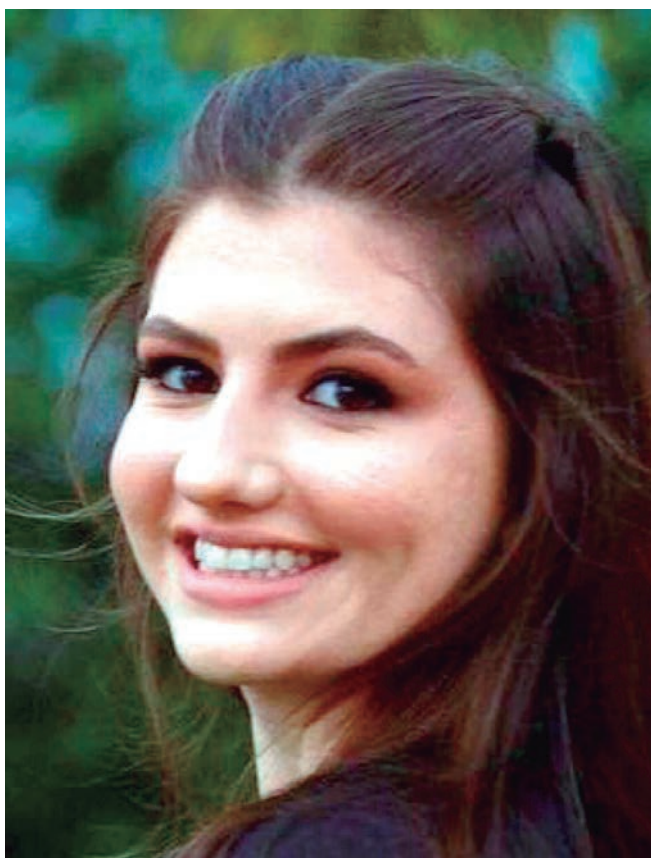

DA UNIPAR

CRM lamenta morte de estudante de Medicina

O Conselho Regional de Medicina do Paraná lamentou a morte precoce da jovem Mariana Leidens Frisso, de 19 anos, acadêmica de Medicina na Unipar em Umuarama. Ela foi vítima de acidente de trânsito. O carro em que viajava foi atingido de frente por um caminhão desgovernado.

Página A6

COBRA CASCAVEL NO QUINTAL DE CASA - Um morador da saída para Xambrê levou um tremendo susto anteontem à noite, por volta das 21 horas, ao sair para o trabalho e se deparar com uma cobra cascavel no quintal de casa. Ela foi resgatada. Página A3

Coluna Ilustradas

Moraes 'se assume como vítima' não pode julgar atos de 8 de Janeiro, diz Valdemar Costa Neto

O presidente nacional do Partido Liberal (PL), Valdemar Costa Neto, afirmou nesta segunda-feira, 8, que o ministro do Supremo Tribunal Federal (STF) Alexandre de Moraes se colocou como uma das vítimas da tentativa golpista de 8 de Janeiro, o que, segundo o político, o impediria de julgar as ações relacionadas ao ato.

No dia em que se lembra um ano da invasão das sedes dos Três Poderes, Valdemar fez uma publicação nas redes sociais intitulada: "O que penso sobre 8 de janeiro de 2023?". Na postagem, o político diz que Moraes "deixou de ser juiz" ao "revelar" que estava ocorrendo uma "conspiração". De acordo com o político, o magistrado se tornou parte do processo, o que segundo a Constituição Federal o impediria de julgar o processo

Ao jornal "O Globo", Moraes contou que havia ao menos três planos para prendê-lo no 8 de Janeiro, um deles, ele afirma, pretendia enforcá-lo na Praça dos Três Poderes, em Brasília.

"Será que temos um ministro que queria se proteger ou talvez se promover com esse julgamento? Será que, para se defender, começou a dizer o absurdo de que os manifestantes, munidos de pedaços de pau, queriam dar um golpe?", escreveu o presidente do PL

"O dia 8/01/2023 nos revelou muita coisa, principalmente que um ministro que se assume como vítima deveria se afastar de casos assim e se defender, mas, em hipótese alguma, deveria julgar", concluiu.

Ministério da Saúde distribui novo medicamento para pacientes com HIV

O Ministério da Saúde informou ter concluído a distribuição de 5,6 milhões de comprimidos de um novo medicamento para o tratamento de pacientes com aids ou HIV. O remédio foi repassado a estados e ao Distrito Federal.

O medicamento une em um único comprimido dois antirretrovirais: dolutegravir e lamivudina.

"Antes, o tratamento do HIV envolvia exclusivamente combinações de vários medicamentos de diferentes classes para suprimir efetivamente o vírus e retardar a progressão da doença. Com o novo remédio, os usuários ganham a possibilidade de utilizar um tratamento com uma única dose diária", diz nota publicada pela pasta.

De acordo com o ministério, a terapia de dois comprimidos para um será feita de forma gradual e contínua para pacientes com idade igual ou acima de 50 anos, adesão regular, carga viral menor que 50 cópias/ml no último exame e que iniciou a terapia dupla (dois comprimidos) até o dia 30 de novembro de 2023.

Entre 2017 e 2021, a doença provocou a morte de mais de 59 mil pessoas no Brasil.

X, antigo Twitter, anuncia pagamentos entre usuários para ampliar oportunidades de comércio

O X, o antigo Twitter, anunciou que oferecerá pagamentos entre usuários dentro da plataforma, segundo comunicado. Sem dar detalhes ou datas específicas para o lançamento, a nota diz que o serviço visa gerar mais benefícios para os usuários e novas oportunidade de comércio e, com isso, ampliar "o poder de se viver mais da sua vida em um só lugar".

O comunicado diz ainda que o X criará mais conteúdo original e buscará mais talentos.

"O X está preparado para revolucionar 2024 com produtos e serviços inovadores que remodelarão a forma como nos conectamos, comunicamos e fazemos transações", diz o comunicado.

Nasa adia voo tripulado e pouso na Lua; veja novo cronograma

Os astronautas terão que esperar até o próximo ano para voar até a Lua e mais alguns anos para pousar nela, de acordo com a última rodada de atrasos anunciada pela Nasa na terça-feira, 9. A agência espacial havia planejado enviar quatro astronautas à Lua no final deste ano, mas adiou o voo para setembro de 2025 devido a problemas técnicos.

O primeiro pouso humano na Lua em mais de 50 anos também foi adiado, de 2025 para 2026. A notícia veio apenas uma hora depois que uma empresa de Pittsburgh abandonou sua própria tentativa de pousar sua espaçonave na Lua devido a um vazamento de combustível que pôs fim à missão.

Lançado na segunda-feira como parte do programa lunar comercial da Nasa, o módulo de aterrissagem Peregrine da Astrobotic Technology deveria servir como batedor para os astronautas. Uma empresa de Houston fará uma tentativa com seu próprio módulo de pouso no próximo mês.

A Nasa está confiando fortemente em empresas privadas para seu programa de aterrissagem lunar Artemis para astronautas, cujo nome é uma homenagem à irmã gêmea mitológica de Apolo.

TRISTE RECORDE

2023 foi o ano mais quente da história do planeta, afirma observatório europeu

(AE) O ano de 2023 foi confirmado como o mais quente há registrado, de acordo com relatório divulgado nesta terça-feira, 9, pelo observatório europeu Copernicus. A temperatura média no ano passado foi 1,48 ºC mais quente do que na era pré-industrial, de acordo com a agência.

Este valor é um pouco inferior aos 1,5°C que o mundo havia proposto como limite, no âmbito do Acordo Climático de Paris em 2015, a fim de evitar os efeitos mais graves do aquecimento global. E janeiro de 2024 está a caminho de ser tão quente que, pela primeira vez, um período de 12 meses excederá o limite de 1,5°C, disse Samantha Burgess, vice-diretora do Serviço de Mudança Climática do Copernicus.

Os cientistas sustentam que o planeta precisaria de um aquecimento médio de 1,5°C ao longo de duas a três décadas para violar tecnicamente o limite. "A meta de aquecimento de 1,5°C tem de ser mantida porque vidas estão em risco e há decisões que terão de ser tomadas e essas decisões não afetarão você ou a mim, mas afetarão nosso povo. Filhos e netos", disse Samantha.

O calor recorde causou estragos e até mortes na Europa, América do Norte, China e muitos outros lugares no ano passado. Mas os cientistas também alertam que o aquecimento atmosférico está causando fenômenos climáticos extremos, como a seca prolongada no chifre da África, as chuvas torrenciais que destruíram barragens e mataram milhares de pessoas na Líbia e os incêndios florestais no Canadá que poluíram o ar da América do Norte até a Europa.

Pela primeira vez, os países reunidos na conferência anual das Nações Unidas sobre o clima, em dezembro do ano passado, concordaram em abandonar os hidrocarbonetos responsáveis pelas alterações climáticas, mas não estabeleceram requisitos concretos para o fazer.

O Copernicus estima que a temperatura global média em 2023 foi cerca de um sexto de 1°C superior ao recorde anterior estabelecido em 2016.

Embora isto pareça um valor minúsculo no contexto dos registros globais, é uma margem excepcionalmente grande para um recorde, disse a vice-diretora do Copernicus. A temperatura global média em 2023 foi de 14,98°C, calcula o Copernicus.

"Os recordes foram quebrados durante sete meses. Tivemos junho, julho, agosto, setembro, outubro, novembro e dezembro mais quentes", disse Samantha.

"Não foi apenas uma temporada ou apenas um mês que foi excepcional. Foi excepcional por mais de metade do ano. Existem vários fatores que contribuíram para que 2023 fosse o ano mais quente já registrado, mas de longe o maior foram os gases com efeito de estufa que retêm o calor na atmosfera", disse ela. Esses gases provêm da queima de carvão, petróleo e gás natural.

714 mil transportadores podem ser suspensos de realizar frete a partir de março, diz ANTT

Brasília - A Agência Nacional de Transportes Terrestres (ANTT) aponta que mais da metade dos transportadores de carga do País ainda não fizeram a Revalidação Ordinária do Registro Nacional de Transportadores Rodoviários de Cargas (RNTRC). O processo está em andamento desde março do ano passado e terá o prazo encerrado entre este mês e o mês de março deste ano, conforme a categoria do transportador.

Dos cerca de 1,33 milhão de transportadores registrados, aproximadamente 714 mil ainda não atualizaram seus dados cadastrais e de seus veículos. Segundo explica a ANTT, a medida também visa a adequação aos requisitos para inscrição e manutenção dos registros.

Para a categoria de Cooperativas de Transporte Rodoviário de Cargas (CTC), o prazo vai até o dia 21 deste mês. Para Empresa de Transporte Rodoviário de Cargas (ETC), o limite é o dia 26 de fevereiro. Já para a categoria Transportador Autônomo de Cargas (TAC), o prazo vai até 22 de março.

Os procedimentos para a Revalidação Ordinária foram regulamentados pela Portaria SUROC Nº 220 de 23 de dezembro de 2022. A atualização não alterará o status do RNTRC do transportador que, se estiver em conformidade com todos os requisitos, terá seu registro automaticamente revalidado, sem a necessidade de nenhuma ação adicional. No entanto, se houver pendências ou inconformidades, será necessário realizar a "Revalidação Ordinária" no sistema RNTRC para regularizar o status.

A não atualização poderá acarretar em infração prevista no Art. 19 da Resolução Nº 5.982, que prevê multa de R$ 750,00. No caso do Transportador Rodoviário Remunerado de Cargas (TRRC) sem inscrição no RNTRC ou com inscrição pendente, suspensa ou cancelada, está prevista multa de R$ 3.000,00 para os que forem contratados ou que efetuarem o transporte da carga por terceiros, mediante remuneração.

Alertas e orientações – Peca sem saber

•Por Yuklo Tomlnaga

Na nossa Bíblia Sagrada do Cristianismo, no FILIPENSES 2:3-4, consta escrito o seguinte: nada façais por espírito de partido ou por vanglória, mas cada um, por humildade, considere os outros superiores a si, não atendendo aos seus próprios Interesses, mas aos dos outros. Peca sem saber, porque é Ignorante pela falta de conhecimentos, grande quantidade de seres humanos, não querem procurar adquirir conhecimentos, acreditando que as mentiras são verdades e as verdades são mentiras, tanto na política como na religião, e depois, sem saber também, sofre e sofre pela Justiça de Deus, que tarda mas não falha .....

Chamar de Ignorante (desconhecimento/falta de estudos) os Ignorantes pela falta de conhecimentos, não é nenhuma ofensa, calúnia, difamação, Injúria, insulto, desacato, descrédito, lesão/dano porque é ignorante ..... Por exemplo, o ignorante que mente perante o Juíz (até formado no ensino superior), presta falso testemunho para prejudicar um inocente, ou, pega para si o que não lhe pertence (MATEUS 19:18-19 ou ÊXODO 20:13-17), não sabe das consequências nefastas futuramente para si próprio, desta atitude errada (pecado), que pode ficar na impunidade na Justiça dos homens, todavia, não ficará na impunidade na Justiça de Deus que tarda mas não falha ..... Os mentirosos futuramente irá conhecer o que é a segunda morte, que consta escrito no APOCALIPSE 21:8 (Não é só o Brasil que é o País da mentira e desonestidade) ....

O EGOÍSMO, é tremendo pecado, atende aos próprios interesses, sem atender aos interesses dos outros, diferentemente do que consta escrito no FILIPENSES 2:3-4. Isto é fato que é fato concreto. O jogador de futebol Gerson disse no século passado: o brasileiro quer levar vantagem em tudo. Isto causa prejuízo aos outros, nem perceberam, por ignorância, que causa prejuízo a si próprio futuramente, pela Lei do Retorno .....

No MATEUS 12:33-34 consta escrito: Ou dizei que a árvore é boa, e o seu fruto bom; ou dizei que a árvore é má, e o seu fruto mau; pois, que pelo fruto se conhece a árvore. Raça de víboras, como podeis dizer coisas boas, vós que sois maus?

O que consta escrito no MATEUS 12:33-34, é amplo e complexo demais, que pode observar e constatar àquele que procurou e adquiriu conhecimentos e experiências: todo nós já colhemos nesta reencarnação, os maus frutos cuja má semente semeamos nas reencarnações passadas, em outras palavras, os esquerdistas, comunistas, socialistas, irão morrer nesta reencarnação, sem terem colhidos os maus frutos multiplicados das iniquidades (maldades, crueldades, perversidades, injustiças) que praticaram, irão colher os maus frutos nas reencarnações vindouras, além de passar uma boa temporada no inferno, pelo que Jesus Cristo pregou e orientou, que nada mais é do que alertas e orientações àqueles que fazem coisas erradas que são pecados (JOÃO 5:1-34 e etc.) .....

Por exemplo, só a título de exemplo, o que consta escrito no LUCAS 23:39-43 são mentiras, as verdades consta escrito no MATEUS 27:44 e no MARCOS 15:32 ..... Por exemplo, só a titulo de exemplo novamente, o que consta escrito no LUCAS 23:34 e no JOÃO 3:16-18 são tremendas mentiras, que Jesus não iria contradizer o que pregou e ensinou, as verdades consta escrito no MATEUS (5:20, 7:21-23, 18:8-10,23:13-36, 25:41-46, 7:13-14, 10:28, 10:34, 26:51-52, 13:49-51, 22:14, 21:33-44, 13:11-12, 15:8-9, 15:14), no LUCAS (10:25-37, 13:23-28, 20:9-18, 16:19-31), no JOÃO (3:10, 3:19, 5:1-14, 6:70-71, 8:44-47, 8:57, 9:31, 14:6, 14:12), no Um CORÍNTIOS 6:9-10, no DEUTERONÔMIO 5:17-21, no ECLESIÁSTES 3:1-22, no EFÉSIOS 6:5-8; diferentemente dos esquerdistas, comunistas, socialistas, que pensaram e falaram: odeio a Classe Média, no EZEQUIEL 18:20 (a alma que pecar essa morrerá, irá conhecer que é a segundo morte no APOCALIPSE 21:8, diferentemente do ÊXODO 20:5), no FIUPENSES 2:3-4 (o egoísmo é pecado), no GÁLATAS 6:1-10, no HEBREUS 10:30-31, e, no PROVtRBIOS, e, etc. Eu, Yuklo Tomlnaga, como cristão (católico) que sou de fato, não sou obrigado a respeitar, bem como, não sou obrigado a concordar e aceitar as mentiras que são ensinadas na minha própria crença religiosa, a do Cristianismo .....

Expediente:
Ilustrado
Publicado desde 5 de agosto 1.973
Empresa Jornalística Umuarama Ltda.
CNPJ/MF - 04.233.582/0001-07

REDAÇÃO, ADMINISTRAÇÃO E PARQUE GRÁFICO
Av. Tiradentes, 2.680 - Tel. (44) 3621-2500
CEP 87.505-090 - Umuarama-PR
www.ilustrado.com.br

CONSELHO DE ADMINISTRAÇÃO:
Fundador e Presidente: Ilidio Coelho Sobrinho
ilidio@ilustrado.com.br
Vice-Presidente: Maria Hirata Coelho
Diretora de Assuntos Jurídicos:
Dra. Katiúscia Hirata Coelho
Diretora: Dra. Karina Hirata Coelho

EDITOR RESPONSÁVEL:
Osmar Nunes da Silva
osmar@ilustrado.com.br
(Registro no MTB nº 184/01/92v)

REDAÇÃO
(44) 3621-2535 | Fax: (44) 3621-2516
editoria@ilustrado.com.br

FINANCEIRO
(44) 3621-2502
financeiro@ilustrado.com.br

ASSINATURAS
(44) 3621-2500
assinaturas@ilustrado.com.br

FALE CONOSCO
(44) 3621-2500
faleconosco@ilustrado.com.br

CLASSIFICADOS
(44) 3621-2500
classificados@ilustrado.com.br

SUCURSAL CURITIBA
(41) 3019-3500

COMERCIAL
(44) 3621-2500
comercial@ilustrado.com.br

(44) 9.9913-0130
umuaramailustrado

FILIADO A:
ANJ Associação Nacional de Jornais
WAN - Associação Mundial de Jornais
ASSOCIADO: abra legal Associação Brasileira das Agências e Veículos Especializados em Publicidade Legal

DEFESA DO CONSUMIDOR: As queixas deverão ser enviadas por escrito para o endereço acima.
As matérias assinadas são de responsabilidade de seus autores e não refletem necessariamente a linha editorial do jornal
Este jornal não remunera seus colaboradores, sejam eles eventuais ou constantes

ISUSTO!!!

Morador encontra cobra cascavel na porta de casa em Umuarama

Uma cobra cascavel de mais de um metro de comprimento foi encontrada na porta de uma propriedade às margens da PR-489, na saída para Xambrê, em Umuarama. O caso foi registrado na noite desta segunda-feira (8).

De acordo com o morador, ele estava saindo para o trabalho, por volta das 21h30, quando ao abrir o portão da chácara se deparou com a cobra. O homem explicou que retornou para o interior do imóvel e acionou o Corpo de Bombeiros para realizar o resgate.

A cobra resgatada vai ficar por enquanto em um período de 'quarentena' nas instalações do Corpo de Bombeiros. A previsão é que o réptil seja reintegrado à natureza nas próximas horas.

SINTOMAS DA PICADA

O veneno da cascavel é extremamente perigoso, segundo os biólogos e podem causar uma variedade de efeitos adversos no corpo humano, como:

Dano tecidual: O veneno da cascavel contém enzimas que podem causar danos aos tecidos locais ao redor da área da picada. Isso pode resultar em inchaço, dor intensa e, em casos mais graves, necrose dos tecidos.

Sistema circulatório: O veneno pode levar a distúrbios hemorrágicos. Isso pode resultar em sangramento excessivo e problemas relacionados à coagulação.

Sistema nervoso: Algumas cascavéis produzem venenos que afetam o sistema nervoso, causando sintomas como tontura, fraqueza, confusão e, até mesmo, a paralisia.

Insuficiência renal: Em casos graves, a picada de cascavel pode levar à insuficiência renal aguda. Isso ocorre devido aos efeitos tóxicos do veneno nos rins.

Reações alérgicas: Algumas pessoas podem desenvolver reações alérgicas ao veneno de cascavel, aumentando a gravidade dos sintomas.

Choque anafilático: Embora raro, em casos extremos, a picada de cascavel pode desencadear uma reação alérgica grave conhecida como choque anafilático, que é uma emergência médica.

Complicações sistêmicas: O veneno pode afetar vários sistemas do corpo, levando a complicações sistêmicas, incluindo problemas respiratórios, alterações na pressão arterial e falência de órgãos.

CUIDADOS

Os cuidados para evitar acidentes com animais venenosos e peçonhentos dependem do ambiente. Manter sempre os locais sem lixo, porque atraem insetos e roedores que são alimentos para os peçonhentos.

Evitar entulho próximo às residências porque podem se tornar abrigos e proteção para alguns destes animais.

Fechar os possíveis acessos para os animais, tapando frestas e buracos no entorno e no interior das residências, colocando telas e protetores nas portas e janelas.

Outra dica é quando entrar em uma residência ou local que esteve fechado por muito tempo, fazer uma varredura e limpeza, observando atentamente e com atenção os cantos e móveis.

O QUE FAZER EM CASO DE ACIDENTES?

- Procure atendimento médico imediatamente.
- Informe ao profissional de saúde o máximo possível de características do animal, como: tipo de animal, cor, tamanho, entre outras.
- Se possível, e caso tal ação não atrase a ida do paciente ao atendimento médico, lave o local da picada com água e sabão (exceto em acidentes por águas-vivas ou caravelas), mantenha a vítima em repouso e com o membro acometido elevado até a chegada ao pronto socorro.
- Em acidentes nas extremidades do corpo, como braços, mãos, pernas e pés, retire acessórios que possam levar à piora do quadro clínico, como anéis, fitas amarradas e calçados apertados.
- Não amarre (torniquete) o membro acometido e, muito menos, corte e/ou aplique qualquer tipo de substancia (pó de café, álcool, entre outros) no local da picada.
- Especificamente em casos de acidentes com águas-vivas e caravelas, primeiramente, para alívio da dor inicial, use compressas geladas de água do mar (ou pacotes fechados de gelo – "cold packs" – envoltos em panos, se disponível). A remoção dos tentáculos aderidos à pele deve ser realizada de forma cuidadosa, preferencialmente com uso de pinça ou lâmina. Procure assistência médica para avaliação clínica do envenenamento e, se necessário, realização de tratamento complementar.
- Não tente "chupar o veneno", essa ação apenas aumenta as chances de infecção local.

Novos conselheiros tutelares tomam posse hoje em Umuarama

O Conselho Municipal dos Direitos da Criança e do Adolescente (CMDCA) dará posse a cinco novos conselheiros tutelares de Umuarama, eleitos para o mandato de 2024 a 2028. A cerimônia será nesta quarta-feira (10), em reunião extraordinária na Secretaria-Executiva dos Conselhos às 8h. A solenidade será comandada pela presidente do CMDCA, Jéssica Arckanjo Harmatiuk Vieira, e pelo secretário municipal de Assistência Social, Amós Westphal.

O prefeito Celso Pozzobom também deve participar do evento, que nomeará Anielle Aparecida de Almeida de Oliveira, Gracielle Ernesto da Costa Lira, Simone Cristina Dalloca Martins, Camila Mara Nogueira Rossoni e Daniele Pacheco Bertinotti de Alvarenga. "O Conselho Tutelar é um órgão permanente e autônomo, eleito para zelar pelos direitos da criança e do adolescente, algo fundamental, de extrema importância para toda a sociedade", comentou Pozzobom.

De acordo com o Estatuto da Criança e do Adolescente (ECA), são atribuições dos conselheiros atender aos menores de idade quando seus direitos forem violados, por ação ou omissão da sociedade ou do Estado, falta, omissão ou abuso dos pais ou responsável, ou em caso de ato infracional. "Toda a comunidade está convidada para participar desta cerimônia", finaliza a presidente do CMDCA.

Escolas não podem exigir materiais escolares de marcas ou lojas específicas, alerta Procon

Com o início do ano letivo, que deve ser iniciado na primeira quinzena de 2024, as escolas públicas e privadas divulgam uma lista com os materiais escolares, que devem ser comprados pelos pais ou responsáveis, para serem utilizados pelos alunos durante o ano. Diante dessa realidade, a Secretaria Municipal de Proteção de Defesa do Consumidor – Procon Umuarama acaba de divulgar algumas recomendações, destacando, entre outros pontos, que a lei proíbe a exigência de marcas ou a indicação de lojas específicas.

O advogado Toninho Comparsi, secretário municipal do Procon, alerta que nem todo tipo de produto ou material pode ser exigido. "A legislação veda a exigência de materiais de uso coletivo como, por exemplo, artigos de higiene (papel higiênico, sabonete, detergente) ou itens de papelaria usados pelo professor ou pela turma em geral, como as canetas de lousa, tintas para impressora, grampeadores etc. O custo de tudo isso já deve estar embutido nas mensalidades (no caso dos colégios privados) ou na verba direcionada pelo governo (no caso de escolas públicas)", detalha.

Segundo o Código de Defesa do Consumidor, a exceção fica para os livros didáticos e paradidáticos ou apostilas, que serão de editoras escolhidas pelo colégio. "A regra vale para escolas particulares ou públicas. É importante frisar que a lei não estabelece um rol taxativo de itens proibidos das listas de materiais escolares, portanto, deve haver o bom senso de ambas as partes [escolas e pais de alunos] ao analisar a matéria, especialmente em relação às quantidades exigidas", indica.

Isso porque, segundo Comparsi, embora determinado material seja de uso individual – como o caso de papel sulfite –, a exigência por parte da escola de quantidades significativas caracteriza abusividade, nos termos do CDC. "Os materiais escolares a serem adquiridos devem ser definidos à luz do plano pedagógico, devidamente justificado e comprovada a sua utilização durante o ano letivo, sob pena de devolução", esclarece.

DIREITOS GARANTIDOS

O secretário responde ainda a algumas dúvidas de pais de alunos, como se é permitido cobrar uma taxa para material escolar é algo permitido por lei. "Não há problema, desde que os pais tenham as duas opções: pagar uma taxa ao colégio, para ter mais praticidade, ou comprar por conta própria o material escolar", afirma.

Ele relata ainda que a escola precisa devolver o que não for usado ao longo do ano, caso não haja comprovação do uso. "Caso a escola particular não respeite as determinações, primeiramente o cidadão deve procurar a própria direção do estabelecimento de ensino a fim de questionar a exigência de determinado material, assim como tentar chegar a um acordo. Não sendo resolvido o caso – ou a solução apresentada não tenha sido satisfatória – procure o Procon, que intermediará uma negociação", garantiu.

ALGUMAS EXCEÇÕES

Toninho Comparsi chama a atenção para o fato de que podem haver casos em que a escola solicita a compra de alguns materiais que, numa primeira análise, pareça ser irregular, contudo, há uma destinação específica para o produto, muitas vezes alguma atividade prática ou comemorativa.

"Por exemplo, prendedor de roupas para elaboração de lembrancinha de Dia dos Pais. Embora trate-se de um produto de uso coletivo, no caso em específico, a sua utilização é individual e justificada, isto é, atividade especial de Dia dos Pais", observa, acrescentando que o Procon de Umuarama fica na avenida Presidente Castelo Branco n° 3871 – telefone (44) 3621-5600.

Papo rápido

- E o que aconteceu depois do dia 8 de janeiro?
- Chegou o dia 9 de janeiro e, com ele, um monte de boleto esperando pix...

IPVA

Umuarama tem 56.267 veículos tributáveis, que deverá render R$ 75.185.140,64 de IPVA.

Com mais de 80 mil veículos emplacados, se vê que tem muito carro circulando isento do tributo por causa da idade.

Carros com mais de 20 anos não pagam mais IPVA, pagam apenas a taxa de licenciamento.

Recursos para Umuarama

O deputado estadual Tiago Amaral anunciou ontem a liberação de R$ 2,2 milhões para investimentos no recém-criado Parque dos Ipês em fase de implantação no antigo buracão do poliesportivo na avenida Parigot de Souza. Será para a construção de quadra de tênis, quadra de vôlei, quadra de vôlei de areia, quadra de basquete, quadra de basquete 3x3, quadra de futsal, parque para cães (parcão) e parque infantil, inclusa vegetação, iluminação e drenagem, entre outras melhorias. A Prefeitura de Umuarama vai confirmar nos próximos dias quando será feita a licitação e qual a previsão da obra.

Coletivo grátis

A prefeitura de Campo Mourão pretende realizar um estudo para saber se é viável oferecer transporte coletivo urbano grátis para toda a população.

Para isso, vai criar uma comissão para estudar o assunto.

A prefeitura já paga grande parte da operação da empresa através de subsídios.

O prefeito Tauíllo Tezelli encarregou o presidente do Instituto de Planejamento, Carlos Alberto Facco, de comandar os estudos para saber se a prefeitura tem condições de bancar todo o custo do serviço e como fazer isso.

A prefeitura de Umuarama também paga parte do custo do transporte público com subsídio.

Então, vamos acompanhar o desfecho dos estudos de Campo Mourão.

Seria uma revolução na economia local.

Não para

Tem poucos políticos no Paraná com a capacidade de articulação e visão política que tem Ricardo Barros, secretário estadual da indústria e comércio.

De olho nas eleições de outubro, em só dia, nesta segunda-feira, ele trocou figurinhas com o deputado estadual Alexandre Curi, forte candidato a governador, com o conselheiro do Tribunal de Contas Augustinho Zucchi e com o vice-prefeito e também secretário Eduardo Pimentel, forte candidato a prefeito de Curitiba.

Escrito apenas ontem...

Inscreva-se imediatamente.

O fato de você se engajar num partido, participar de uma seita, ou pertencer a qualquer forma de Máfia poupa reflexão, autocrítica – elimina qualquer espécie de dúvida.

- Millôr.

Golpes

O uso do Pix, com números estratosféricos, derrubou a circulação de dinheiro falso no Brasil.

Em compensação, os golpes migraram para o meio eletrônico de pagamentos.

É uma farra para os golpistas.

E já que perguntar não ofende...

Como é que um país cujo programa de maior audiência na TV é o BBB pode querer debater política, eleição e governança?

Para pensar

Re-clamar é clamar duas vezes.

Por isso, quando você reclama, você pode ser atendido no seu clamor tendo mais uma dose do dissabor reclamado.

Do Marvadão

Bom-dia! Sorria!

O Brasil não corre o risco de virar um comunismo.

A prova:

- Os EUA não estão nem aí, tão sossegadinhos.

Sossegue.

- Celso Ribeiro.

Papo rápido

- Decisão de Dias Toffoli que livrou Beto Richa desencadeia fila de outros investigados querendo livramento...
- Errado, cara-pálida. Não foi a decisão de Toffoli que livrou a turma, foi a decisão de Fachin livrando Lula que puxou a fila dos investigados...

Ele disse:

"Não existe revolução sem um chefe. Os dois lados do espectro político-ideológico repudiaram o Exército naqueles dias. A esquerda com horror aos militares, porque achava que eles queriam um golpe, e a direita com mais horror ainda, porque eles não deram o golpe."

De José Múcio, ministro da Defesa, sobre a "tentativa de golpe".

Tabu

O Brasil é um dos campeões mundiais de síndrome de Burnout, e outras formas de depressão, mas o INSS só concedeu 877 benefícios.

A Dra. Marcia Bandini, médica e professora da Unicamp - Universidade Estadual de Campinas, tem uma explicação:

- 'Médicos não sabem, não querem ou não podem apontar depressão no trabalho'.

Pacificação fake

Observadores da cena política são unânimes em dizer que essa história de Lula de pacificar o país é conversa fiada.

Não interessa à ele, e nem a Bolsonaro, pacificar nada.

Não passa um dia sequer sem que se agridam.

A divisão do povo é estratégia política que serve aos dois lados.

Serve para manter a militância agitada e os espaços eleitorais devidamente ocupados.

Senão, correm o risco de surgir um tertius e melar as pretensões imperiais dos dois.

É o que diz quem entende do assunto...

Promessas

Sabe aquela promessa de 'zerar a fila do INSS no primeiro ano de governo'?

Pois é...

Ministro da Previdência, Carlos Lupi, diz que a fila nunca será zerada e que só dentro de cinco anos será possível diminuir a espera.

Zerar a fila é impossível, disse o ministro.

É isso...

Prefeito Giovane e outras autoridades com os moradores de Saltinho do Oeste no início das obras para a pavimentação da estrada

Máquinas já trabalham na primeira parte das obras

ALTO PIQUIRI

Começa a sair do papel o tão sonhado asfalto na Estrada de Saltinho do Oeste

Alto Piquiri – Prometida há mais de 40 anos, a pavimentação asfáltica na estrada rural que liga o distrito de Saltinho do Oeste a Alto Piquiri começa a se transformar em realidade neste início de 2024. Há poucos dias o prefeito Giovane Mendes de Carvalho se reuniu com os moradores para anunciar a obra e agora nesta semana participou do início dos trabalhos com as máquinas já na estrada.

O prefeito informou que, inicialmente, as máquinas do Consórcio Intermunicipal para Conservação da Biodiversidade das Bacias do Rio Xambrê e Piquiri (CIBAX) e Secretaria de Estado da Agricultura e do Abastecimento (Seab) estão fazendo a adequação da estrada deixando-a em condições de receber a pavimentação. Ao todo, a obra vai atingir 8 quilômetros de extensão e terá um investimento de mais de R$ 6 milhões, sendo que em torno de R$ 2 milhões serão custeados pelo programa Itaipu Mais que Energia da Itaipu Binacional. Nesta etapa, a parceria envolve a Prefeitura, o Cibax e a Seab.

Início da obra

Ao lançar o início da obra nesta semana, o prefeito Giovane, ao lado da primeira-dama Marília, do vice-prefeito João Pedro, do presidente da Câmara Municipal, Carlos Mamica e outras autoridades, se emocionou já que o asfalto vai beneficiar a estrada onde ele morou com a família e sempre ouviu a promessa de asfalto. Agora como prefeito realiza um dos maiores sonhos dos moradores de toda a região beneficiada.

O pioneiro Guerino Fantin, morador de Saltinho do Oeste, falou em nome da comunidade e disse que o povo está muito feliz com o asfalto que vai chegar em breve. Ele lembrou que já enfrentou muita lama e poeira na estrada e também ouviu tantos prefeitos prometerem a obra, mas nunca ninguém conseguiu fazer a obra sair do papel. Outro morador, Milton Reis, também falou da importância do asfalto para o distrito.

Ao lado da primeira-dama Marília e do vice-prefeito João Pedro, prefeito Giovane se emociona ao falar da conquista

Fernando Delai da C. Vale também disse que o asfalto vao beneficiar todos os produtores rurais e demais moradores da região. Galego Evangelista representou o deputado estadual Márcio Nunes no evento e também destacou o trabalho do prefeito Giovane em busca de recursos para essa obra. "A Estrada Saltinho do Oeste tem um papel importante no escoamento da produção agrícola, além de ligar a sede de Alto Piquiri ao Distrito de Saltinho do Oeste e sempre foi bastante movimentada", disse o prefeito.

Pioneiro Milton Reis agradece pela obra

Guerino Fantin falou em nome dos moradores e disse que todos estão muito felizes com a obra e com o trabalho da atual gestão

Prefeito Giovane Mendes ajuda no ponta pé inicial da obra

Moradores de Saltinho do Oeste fazem caminhada de comemoração

FATALIDADE

CRM-PR lamenta morte de estudante de Medicina da Unipar em acidente

O Conselho Regional de Medicina (CRM) do Paraná lamentou o falecimento da estudante de Medicina Mariana Leidens Frisso, de 19 anos, em decorrência de acidente de trânsito registrado na tarde de segunda-feira (8) na Rodovia PR-317, na região de Toledo, Oeste paranaense. A acadêmica da Universidade Paranaense (Unipar), Campus de Umuarama, faleceu juntamente com a irmã Mayara Leidens, de 30 anos, e uma sobrinha de quatro anos. Outras duas crianças da família, uma de nove anos e outra de um ano estavam no veículo e ficaram feridas. Elas foram encaminhadas em estado grave ao Hospital Bom Jesus, de Toledo.

O velório ocorreu na terça-feira (9) no Mafalda Eventos, anexo ao salão Cristo Rei, na Rua XV de Novembro, centro de Toledo, cidade onde a família reside. Uma missa foi agendada para 16h, precedendo o sepultamento que foi realizado no Cemitério Municipal Cristo Rei. A jovem estudante

iria iniciar o terceiro ano de graduação.

O grave acidente foi protagonizado por um caminhão-aguincho sem freios, que estava carregado com tijolos de concreto. O veículo invadiu a pista oposta da rodovia e atingiu três carros, um deles o Toyota Yaris ocupado pela família da estudante e que foi arrastado por mais de 30 metros, de acordo com os policiais que atenderam a ocorrência. Os condutores dos outros dois carros sofreram ferimentos leves.

PESAR

A Unipar também lamentou a morte da estudante, publicando uma nota de pesar. Desolada, a coordenadora do curso, professora Maria Elena Lima Martins, disse não ter processado o fato. "Tamanha tristeza acomete a nossa universidade neste dia. Estamos profundamente abalados com a partida da Mari, uma estudante tão comprometida com o futuro e que tinha uma vida inteira pela frente. Notícias assim tiram a nossa alegria em começar o ano letivo, mas o momento é de prestarmos nossa solidariedade à família e apoiarmos seus colegas de turma".

A Universidade registrou: "A Universidade Paranaense – Unipar começou a semana de luto pela morte precoce da acadêmica Mariana Leidens Frisso, de 19 anos, que era da T5 do curso de Medicina e daria início, neste ano letivo de 2024, ao 3º ano da graduação. Nesta segunda-feira (08), um grave acidente automobilístico na PR-317, em Toledo, interrompeu a jornada tão sonhada de uma jovem "dedicada, doce e gentil" - segundo expressaram seus colegas de turma em nota de pesar postada na rede social da turma. Na colisão, também perderam a vida a irmã de Mariana e uma sobrinha de apenas quatro anos; outras duas crianças que estavam no veículo ficaram feridas e foram encaminhadas com vida ao hospital."

Ladrões rendem motorista que é mantido em cárcere privado em Francisco Alves

Ao menos quatro homens renderam um motorista de 70 anos, o sequestraram e o mantiveram em cárcere privado por cerca de 1h30 em meio a uma plantação de soja colhida, na noite de segunda-feira (8), na área rural de Francisco Alves, a 60 km de Umuarama. A vítima conseguiu contato somente na manhã desta terça-feira (9). Os criminosos levaram a carga de soja e o celular da vítima. As informações são da Polícia Militar.

Segundo a PM, a vítima relatou que seguia com transportando soja pela estrada acima referida, quando se deparou com uma subida que o caminhão não conseguiu vencer. Disse que, após alguns minutos tentando vencer a subida, por volta das 20h20min, foi surpreendido por dois indivíduos encapuzados, morenos, de aproximadamente 1,75m de altura, com idades entre 30 e 35 anos, que o disseram que iriam levar apenas seu celular e a carga e que abandonariam o caminhão em outro local.

O alerta do roubo foi dado pelos patrões da vítima, que relataram aos policiais que o último contato do motorista foi por volta das 19h30 do dia 08. O caminhão foi encontrado, mas não havia sinais da vítima, que somente na manhã seguinte conseguiu contato.

Segundo a PM, a vítima contou que os criminosos o colocaram na caçamba de uma caminhonete e saíram do local e que eram quatro homens, aparentemente desarmados, e que estavam em dois veículos, sendo uma caminhonete Toyota Hilux prata e, o outro, um veículo Renault preto. Disse ainda que ficou sob o poder dos autores por aproximadamente 01h30min e que, após isso, foi deixado no meio de uma plantação de soja colhida, próxima a uma fazenda na estrada, onde existem alguns aviários.

PF deflagra operação contra grupo que trazia drogas do Paraguai

A Polícia Federal (PF) deflagrou nesta terça-feira (9) a Operação Rota 163, com o objetivo de desarticular grupo ligado ao tráfico internacional de drogas, que atuava nas proximidades da fronteira com o Paraguai, especialmente nas cidades de Ponta Porã e Campo Grande, em Mato Grosso do Sul.

Estão sendo cumpridos, por determinação da 1ª Vara Federal Criminal de Guaíra (PR), dois mandados de busca e apreensão, um mandado de prisão e sequestro de bens e valores nas duas cidades. De acordo com a PF, já há integrantes da organização presos tanto no Brasil quanto no Uruguai. "As investigações começaram em janeiro de 2023, quando duas integrantes do grupo criminoso foram flagradas e presas por transportar aproximadamente 30 quilos de pasta-base de cocaína, oculta no tanque de combustível, oriunda do Paraguai, na BR-163, município de Quatro Pontes (PR). O entorpecente ingressava principalmente do Paraguai

pela região de Ponta Porã", detalhou a PF.

Ainda segundo os investigadores, uma rede de transportadores, fornecedores e compradores era utilizada pelo grupo para distribuir as drogas em Minas Gerais, Goiás, Mato Grosso do Sul, Santa Catarina, no Paraná e Rio Grande do Sul, principalmente.

Se confirmadas as suspeitas, os envolvidos responderão pelos crimes de tráfico internacional de drogas, associação para o tráfico, organização criminosa, lavagem de dinheiro, entre outros. Somadas, as penas podem chegar a mais de 40 anos de prisão.

A PF informou que as investigações seguirão até que todos os integrantes do grupo criminoso sejam identificados.

Helicóptero desaparecido em SP: quais as pistas sobre o paradeiro das vítimas?

As buscas pelo helicóptero que desapareceu com quatro pessoas no dia 31, véspera de réveillon, entraram nesta terça-feira, 9, no nono no dia. A Força Aérea Brasileira (FAB) e a Polícia Militar procuram pela aeronave com foco em área de mata na região da Serra do Mar. Ainda não há pistas sobre a localização das vítimas.

Em entrevista nesta terça-feira à Rádio Eldorado, o major César Augusto Silva, porta-voz do Comando de Aviação da Polícia Militar de São Paulo, disse que as equipes especializadas estão verificando alguns pontos que foram indi-

cados por populares que avistaram a aeronave.

"Assim que tivermos a correlação com outros pontos que já tínhamos de informações sobre posição do radar e posição dos celulares (dos passageiros) para a gente dar continuidade aos trabalhos de buscas. Aproveitando também que as condições climáticas estão boas (nesta terça)", afirmou o major.

Entre os desaparecidos estão Luciana Rodzewics, de 46 anos, e sua filha, Letícia Rodzewics Sakumoto, de 20 anos. Além delas, estavam na aeronave o piloto (identificado como Cassiano Teodoro) e um amigo da família (Rafael Torres).

"Há possibilidade de localizá-los, embora não haja elementos para afirmar se estão vivos ou não", disse Silva, ao reforçar que todos podem colaborar com as buscas. "Quem tiver alguma informação de fato, que tenha avistado a aeronave na região, deve entrar em contato com o 190 para que possamos diminuir as áreas de busca e a gente possa localizá-los."

Ainda segundo o major, diminuir a área de buscas é um dos principais desafios. Apesar do trabalho de buscas pelo helicóptero contar com equipes especializadas, a condição climática também tem influência. Os trabalhos estão sendo interrompidos quando o clima não permite voos.

"Os trabalhos estão concentrados na região de Caraguatatuba e no Pico do Corcovado, localizado no Parque Estadual da Serra do Mar Áreas com indicação onde a aeronave poderia, durante sua tentativa de cruzamento da serra, ter sido avistada", disse Silva. O helicóptero, de prefixo PR-HDB e modelo Robson 44 (de cores cinza e preto), decolou no dia 31 às 13h15 no Aeroporto Campo de Marte, na zona norte da capital paulista. O último contato oficial com a aeronave ocorreu às 15h10, segundo informações da Polícia Militar.

Conforme a corporação, foi gerado um alerta, por volta das 22h40 de domingo, 31, para o Comando de Aviação e para o Corpo de Bombeiros para uma possível queda de helicóptero. A aeronave desapareceu no caminho para Ilhabela, litoral norte de São Paulo.

canaldafama2@agenciagb.com.br

Canal da Fama

Por Artur Bentlin / GB Edições
colunacanaldafama@yahoo.com.br

Ritmo acelerado

Nathalia Dill tem enfrentado ritmo acelerado de gravações da novela "Família é Tudo", cuja estreia acontecerá em março. A atriz é uma das protagonistas interpretando Vênus, a neta primogênita de Frida Mancini (Arlete Salles). Criada pelo pai, Pedro (Paulo Tiefenthaler), e pela avó cercada de muito amor e carinho, após a morte dele e com o desaparecimento de Frida, Vênus se torna a líder da família formada pelos seus quatro irmãos, Júpiter (Thiago Martins), Andrômeda (Ramille), Electra (Juliana Paiva) e Plutão (Isacque Lopes). O enredo de "Família é Tudo" sucederá "Fuzuê".

Na dele

O ator Lucas Leto sempre procurou manter a sua vida pessoal longe dos holofotes e quando aparece na mídia é sempre por motivo de trabalho. No entanto, Leto virou notícia porque foi visto em clima de romance com a também atriz Bella Campos. No sábado passado, eles estiveram juntos em um show em Salvador, na Bahia. O suposto novo casal não comentou o assunto. Quanto à vida profissional, um dos últimos trabalhos de Lucas Leto foi fazer o personagem Marcelo, na trama de "Pantanal".

Personagem importante

Consta que nos capítulos finais de "Terra e Paixão" um novo personagem fará importantes revelações sobre Antônio (Tony Ramos). O ator João Fontenele já está gravando as cenas; ele aparecerá como o peão Darvino. No entanto, o trabalho tem sido feito em estúdio fechado e mantido no mais completo sigilo. É esperar e conferir.

Amanhã!

Estreia na tela dos cinemas o longa-metragem "Chama a Bebel" que conta a saga da cadeirante Bebel (Giulia Benite) que mora com a mãe e o avô nas margens de uma rodovia. Ela se torna uma garota popular na escola principalmente por seu engajamento em questões ambientais, mas acaba na mira de um poderoso empresário nada confiável e dono de um negócio prejudicial ao meio ambiente. No elenco estão também Larissa Maciel e José Rubens Chachá).

Pai amoroso

Não é segredo que Tadeu Schmidt é muito ligado à sua família, principalmente aos filhos. Dias atrás, Valentina, filha do apresentador do "BBB 24", postou fotos ao lado do namorado, Christiano Donnely Vaz, comemorando dois anos de relacionamento. Tadeu não deixou por menos e encheu o jovem casal de elogios e declaração de amor.

Pai feliz

O rapper e youtuber DDG quebrou o silêncio e fez uma declaração fofa e emocionante referindo-se a Halle Bailey e o nascimento de Halo, o bebê do casal. O artista explicou que eles decidiram se manter discretos durante a gestação e também elogiou bastante a postura de Bailey como mãe. Bonito de se ver.

Show em São Paulo

Com pegada intimista e acompanhado apenas por um violão e sua voz, Paulo Ricardo apresentará no próximo dia 20 o show "Voz, Violão & Rock N'Roll", no Blue Note SP. Bom de ver.

Processando o filho

Segundo a imprensa internacional, o astro Alain Delon está processando o filho, Anthony Delon, porque ele divulgou notícias sobre o estado de saúde do pai, depois de terem passado o Natal com toda família reunida, na casa de Alain, na França. Segundo Anthony, o pai está "debilitado" e ele acredita que foi "o último Natal que passaram juntos", entre outros detalhes sobre a rotina de Alain Delon que está com 88 anos e já manifestou o desejo de cometer suicídio assistido no ano passado. A entrevista de Anthony deixou Alain bastante irritado e por isso ele acionou seu advogado que abriu processo por difamação, assédio, ameaça e calúnia.

TESTE DA TV

Betty Faria e Othon Bastos / Marília Cabral -RG

1) Os atores Betty Faria e Othon Bastos fizeram par romântico interpretando Elvira e Garcia em qual dessas novelas?
a) "Império"
b) "Avenida Brasil"
c) "Joia Rara"
d) "A Força do Querer"

2) Qual dessas atrizes estrelou a minissérie "Um Só Coração", exibida pela Globo?
a) Betty Lago
b) Nicette Bruno
c) Ana Paula Arósio
d) Giovanna Antonelli

3) Depois de algum tempo afastada da televisão brasileira, Bruna Lombardi voltou à cena em "O Quinto dos Infernos". Como se chamava a sua personagem nesta minissérie?
a) Manoela
b) Inês
c) Branca
d) Carlota

4) Em qual dessas produções, Claudia Abreu interpretou a personagem Chayene?
a) "Geração Brasil"
b) "A Lei do Amor"
c) "Três Irmãs"
d) "Cheias de Charme"

5) Qual desses atores foi o astro da série "Um Maluco no Pedaço"?
a) Ashton Kutcher
b) Tom Cruise
c) Will Smith
d) Michael Douglas

(Respostas: 1-d / 2-c / 3-c / 4-d / 5-c)

Dando o que falar

O filme "Saltburn", disponível no Prime Video, é um longa-metragem dramático, com algumas nuances cômicas, que já está provocando a reação do público. O enredo quer mostrar a discrepância social que permeia os relacionamentos atualmente através dos personagens Oliver Quick (Barry Keogan) e Felix Catton (Jacob Elordi). Oliver é pobre e consegue entrar na Universidade de Oxford e logo percebe que a jornada não será fácil. Ele conhece o milionário Felix e, na trama, Oliver presta um favor a Felix e eles se tornam amigos. Tudo vai bem entre eles até que Felix convida Oliver para passar as férias no castelo Saltburn, a residência de sua aristocrata e arrogante família. E é aí que a história do filme realmente acontece.

Passeando com os filhos

Márcio Garcia mostrou cliques do passeio no metrô ao lado dos filhos, Pedro, Nina, Felipe e João, frutos do casamento com Andrea Santa Rosa. Bem-humorado, Márcio elogiou a beleza dos herdeiros e explicou que em breve Andrea se juntaria ao grupo.

Horóscopo

Áries
Está na hora de mudar de hábitos e atitude. Faça um balanço do seu comportamento e trate de lidar de uma forma diferente com as coisas. Busque sua felicidade sempre!

Touro
Momento de alegria e de realizações para quem souber tirar partido dos estímulos sem pisar no calo de ninguém. Valorize acima de tudo o amor que você recebe. Saiba ser solidário.

Gêmeos
Lute pelo que você deseja, mesmo que seja só um sonho, pois pior que lutar por um sonho é ter que admitir que nunca lutou por nada. Você merece ser feliz!

Câncer
Você precisa ser mais cordial, pois aprendemos a voar como pássaros, e a nadar como peixes, mas não aprendemos a conviver como irmãos. Faça sua parte, conquistando novas amizades.

Leão
Use sua criatividade. Você é muito inteligente. A máquina pode substituir cem pessoas comuns, mas nenhuma máquina pode substituir uma pessoa criativa. Use sua inteligência.

Virgem
Viva o hoje e seja feliz. O presente é a sombra que se move separando o ontem do amanhã. Nele repousa a esperança. Dê mais atenção aos seus familiares e às pessoas ao seu redor.

Libra
Não tenha medo de falhar ou errar. Você tem que ser mais ousado. Lógico que é triste falhar na vida; porém, mais triste é não tentar vencer. Siga sempre em frente!

Escorpião
Lembre-se que todas as pessoas erram e têm defeitos, afinal somos humanos. Se não tivéssemos defeitos, não sentiríamos tanto prazer em notar defeitos nos demais.

Sagitário
Corra atrás de seus sonhos. Nunca se pode concordar em rastejar, quando se sente o ímpeto de voar. Dê asas a sua imaginação e faça o que todos pensam ser impossível.

Capricórnio
Se você quer converter seus sonhos em realidade, primeiro precisa acordar. Acorde para a vida. Nada cai do céu sem ser conquistado com muito trabalho e determinação. Você é capaz.

Aquário
Não caia nessa! A maioria das pessoas insatisfeitas está se esforçando para ser o que não são e para fazer algo que não estão em condições de fazer. Seja sempre o que você é!

Peixes
Combata o pessimismo e a intolerância, evitando críticas e cobranças. Preserve a saúde e a boa forma, controlando o que come e o que bebe. Que tal iniciar uma dieta e fazer exercícios?

Resumo das Novelas

(ATENÇÃO: OS RESUMOS DOS CAPÍTULOS ESTÃO SUJEITOS A MUDANÇAS EM FUNÇÃO DA EDIÇÃO DAS NOVELAS)

A GATA - 16h30, no SBT
Gisele se apresenta na casa de Augusto e Lorena. Lorena diz que Augusto está detido, acusado de sequestrar a esposa do Silencioso. Esmeralda diz a Perla que Augusto não é seu esposo. Garibaldo visita Inês e pergunta se é verdade que está esperando um filho. Inês responde que muitas vezes pediu para que tivessem um filho e formassem uma família, mas ele nunca aceitou. Garibaldo responde que ainda não podem ser uma família. Inês diz a ele e Dona Rita que tomou uma decisão com respeito a seu filho. Esmeralda diz a Virginia e a Paulo que sairá caminhando da clínica.

ABISMO DA PAIXÃO - 17h15, no SBT
Augusto diz a Lúcio que irá corrigir os erros do passado e tratar Elisa melhor. Paloma diz a Damião que Elisa mentiu sobre a relação que teria com Gael porque Almerinda a ameaçou com a possibilidade de deixar Augusto apodrecer na cadeia, caso não se afastasse dele. Carmem muito contente diz a Kênia que Augusto e ela se reconciliaram, e que ele foi muito passional, e não parava de dizer que a amava. Carmem finaliza dizendo que se Kênia voltar a se aproximar de seu esposo, a mata. Damião diz a Elisa que já sabe que ela não ama Gael, e que só mentiu porque Almerinda a chantageou.

MINHA FORTUNA É TE AMAR - 18h15, no SBT
Natalia conta a Vicente sobre o telefonema de Adrian e ele promete protegê-la. Dona Magos deixa claro para Olga que não quer que ela seja companheira de Vicente, pois Natália é a mulher que ele merece. Vicente ajuda Natalia e Benjamin a pintar a parede, enquanto eles fazem essa tarefa, estão prestes a se beijar. Depois, Vicente convida Natália para comer e confessa que gosta dela. Constanza pede que Regina não conte nada sobre a gravidez da irmã. Juan Gabriel vê Chelo beijando Gustavo e fica com o coração partido. Regina defende Pepe de Constanza.

ELAS POR ELAS - 18h20, na Globo
Ísis afirma a Giovanni que Helena é responsável por todos os últimos acontecimentos contra sua família. Sérgio diz a Fagundes e Helena que não os ajudará no caso do incêndio. Adriana cobra de Jonas uma atitude contra Helena. Sérgio informa que Jonas assumirá a vice-presidência da empresa, e Helena se desespera. Danilo e Míriam se revoltam contra Sérgio. Roberto se prepara para revelar a verdade sobre Taís para Lara. Mário se declara para Lara.

FUZUÊ - 19h30, na Globo
Sabrina mostra os brincos que recebeu de Preciosa, e Bebel fica entristecida. César não pune Preciosa, e Luna se enfurece. Miguel e Bebel estranham quando César acerta a compra das ações de Pascoal. Luna decide se afastar da Conde de Montebello, e César reage contrariado. Preciosa discute com Pascoal. Bebel faz uma declaração para inocentar Luna. Miguel leva Luna à Fuzuê. Emília e Vitor avisam a Lampião que Mercedes não sabe que ele foi encontrado. Nero se anima com a decisão de Luna. César reclama com Nero de ter contratado Luna para trabalhar com ele. Preciosa faz uma proposta para Luna.

A INFÂNCIA DE ROMEU E JULIETA – 20h45, no SBT
Mini diz para Mauro que sempre teve uma queda por Telma. Príncipe experimenta os bolos e dá seu veredito. Adelaide, Nilton e Luana visitam Leandro na Monter Holding, ao lado de Fred e Glaucia; eles conversam sobre negócios e alegam que desejam investir no projeto do CEC. Mini desafia Mauro no tatame. Muke devolve Trufa e deixa na porta do condomínio Verona. Domitila pergunta para Mariana se ela tem algum interesse por Daniel, já que eles estão sempre juntos e também questiona até quando ela vai morar na casa de Daniel. Julieta quer mudar o texto do Fausto sem avisá-lo, Romeu não concorda e eles brigam feio.

TERRA E PAIXÃO - 21h15, na Globo
Irene se sente acuada diante da firmeza de Petra. O matador vende seu carro para Tadeu. Ramiro depõe na delegacia. Hélio assume interinamente o cargo de presidente da cooperativa até o retorno de Lucinda. Vinícius avisa a Iraê que recobrou a memória. Kelvin conta a Petra sobre todos os crimes cometidos por Irene e afirma que foi a mãe da agrônoma quem provocou a morte de Daniel. Irene e Antônio ficam assustados ao verem Vinícius entrando na audiência sobre as terras de Aline.

PASSATEMPO

www.arecreativa.com.br

A RE CRE ATIVA

HORIZONTAIS

1. Que é de poucas palavras
2. Fé religiosa
3. O gálio, em química / Notável, eminente
4. Instituto Nacional de Agronomia / Parte do... dossiê
5. Operação de aparar a felpa da lã / Homem da roça
6. Separa dois mares / Código de Endereçamento Postal
7. Um dos ossos do antebraço
8. O santo patrono dos advogados / Um seguidor de Baco
9. O pintor espanhol de característicos bigodes (1904-1989) / Museu de Arte de São Paulo
10. Forma de apelo telefônico / Externar alegria
11. Corresponde, na escada, a um passo / A sétima nota da escala musical
12. Sigla de um instituto pesquisador da opinião pública
13. Usa-se para prender os cabelos

VERTICAIS

1. A condição de conformidade com a lei
2. O passar do tempo / Abre-se por entre os montes
3. Duzentos... romanos / A arte do horóscopo
4. Sufixo utilizado na internet para designar empresas sem fins lucrativos e não governamentais / Meio... amador / Famoso grupo gaúcho de telecomunicações
5. O matador de Pompeia / Canto lírico / Cria-o a guerra
6. Partida / Constrói computadores eletrônicos / Salto brusco do cavalo
7. Atribuir honorificência ao mérito / O cantor carioca Motta, de "Dias de Paz"
8. Como o mel ou o açúcar / A Vênus dos egípcios
9. Um direito do Estado

Soluções

HORIZONTAIS: 1. LACONICO 2. CREDO 3. GA. GRANDE 4. INA. DOS 5. TOSA. JECA 6. ISTMO. CEP 7. RADIO 8. IVO. EBRIO 9. DALI. MASP 10. AJO. RIR 11. DEGRAU. SI 12. IBOPE 13. PASSADOR.

VERTICAIS: 1. LEGITIMIDADE 2. ANOS. VALE 3. CC. ASTROLOGIA 4. ORG. AMA. RBS 5. NERO. DOE. CAOS 6. IDA. IBM. UPA 7. CONDECORAR. ED 8. DOCE. ISIS 9. DESAPROPRIAR.

Compre pelo site ou pelo telefone
arecreativa.com.br 0800 035 1422

REFORÇOS

Corinthians, Palmeiras, Santos e São Paulo: saiba qual time se reforçou melhor?

São Paulo (AE) - As férias acabaram e os times do futebol nacional começaram a se reapresentar. A história não é diferente para os principais clubes paulistas, que já iniciaram os trabalhos visando a temporada 2024. Enquanto a nova gestão do Corinthians reformula o elenco visando colocar o time novamente na primeira prateleira do País, o Santos passa por um processo semelhante, mas com o objetivo de não passar sustos na Série B do Campeonato Brasileiro e retornar à elite. O Palmeiras, por sua vez, faz contratações pontuais para dar mais opções a Abel Ferreira, enquanto o São Paulo terá de correr atrás de um treinador após a saída de Dorival Júnior.

O mercado de transferências deste ano promete ser um dos mais acirrados - e inflacionados - das últimas temporadas. Times como Palmeiras, Flamengo e Atlético-MG dispõem de quantias milionárias para efetuar contratações. Outro clubes, como Corinthians, São Paulo e Internacional, visam a disputa de títulos e começam a disputar jogadores nos bastidores. Há ainda os casos de clubes que instituíram SAF e contam com altos investimentos, como Botafogo, Vasco e Bahia.

A contratação mais badalada até o momento é de Nicolas de la Cruz, jogador da seleção uruguaia de 26 anos, contratado pelo Flamengo junto ao River Plate por R$ 79 milhões. O Atlético-MG venceu a corrida com outros clubes do País e assinou contrato com o meia Gustavo Scarpa, ex-Palmeiras. Já o Bahia acertou a contratação do meia Everton Ribeiro, que encerrou uma passagem de sete temporadas pelo Flamengo.

A contratação mais badalada até agora é de Nicolas de la Cruz pelo Flamengo

CORINTHIANS

O Corinthians foi ao mercado de transferências prometendo "encerrar a farra de Palmeiras e Flamengo" no futebol brasileiro A ousadia não é por menos. O novo presidente Augusto Melo prometeu um choque de gestão, contratou uma auditoria da Ernst & Young para analisar a situação financeira do clube e anunciou o "maior patrocínio" do Brasil com uma previsão de R$ 360 milhões em três anos, mais uma luva de R$ 10 milhões. Com a segunda maior arrecadação do País, a diretoria busca manter o Corinthians superavitário para avançar em negociações de peso.

Para 2024, o Corinthians visa ter um time mais jovem e liberou os medalhões Renato Augusto (35 anos), Giuliano (33) e Gil (36). O lateral-esquerdo Fábio Santos (38) se aposentou, enquanto o volante colombiano Cantillo e o zagueiro uruguaio Bruno Méndez não renovaram. Pedro foi negociado com o Zenit (RUS) por 9 milhões de euros (R$ 46,7 milhões). Gabriel Moscardo, transferido ao Paris Saint-Germain por 20 milhões de euros (R$ 107 milhões), se recupera de cirurgia no pé e se apresenta ao clube francês em julho. Por outro lado, o Corinthians conseguiu manter o zagueiro Lucas Veríssimo e o volante Maycon, que estavam emprestados por Benfica e Shakhtar Donetsk, respectivamente.

Na cerimônia de posse, o presidente Augusto Melo anunciou o volante Raniele, que estava no Cuiabá, o lateral-esquerdo equatoriano Diego Palacios (Los Angeles Galaxy) e o meia argentino Rodrigo Garro (Talleres). O lateral-esquerdo Hugo, ex-Goiás, assinou pré-contrato no ano passado e também reforça a equipe. Os zagueiros Félix Torres (Santos Laguna-MEX), e Gustavo Henrique (Valladolid) também negociam. A diretoria busca também um centroavante de peso. O nome preferido de Augusto Melo era Gabriel Barbosa, o Gabigol, mas o negócio não avançou.

PALMEIRAS

O Palmeiras foi o único time da Série A do Campeonato Brasileiro que não contratou na janela de transferências do meio do ano em 2023. Ainda assim, Abel Ferreira soube aproveitar o elenco que tinha em mãos, mudou a maneira do time jogar e conquistou o Brasileirão de maneira histórica. No último ano de contrato do treinador, a diretoria palmeirense trabalha para aumentar o leque de jogadores e ajudar o português a fechar o seu ciclo no clube com pelo menos mais um título.

Os volantes Atuesta e Jailson estão de saída. Enquanto o colombiano procura um novo clube, Jailson acertou transferência ao Celta de Vigo. O jovem zagueiro Lucas Freitas foi emprestado ao Juventude, enquanto o lateral-esquerdo Lucas Esteves assinou pré-contrato e foi em definitivo para o Vitória. Há também os casos de Kevin e Artur, que negociam com Shakhtar Donetsk e Zenit, respectivamente. O clube espera faturar mais de R$ 100 milhões com ambos os atacantes.

Com Zé Rafael improvisado de primeiro volante desde a saída de Danilo, o Palmeiras foi atrás do argentino Aníbal Moreno, do Racing-ARG, para preencher esta lacuna. A ponta-direita ganha o reforço de Bruno Rodrigues, que fez bom campeonato pelo Cruzeiro no ano passado. Para a lateral-esquerda, a diretoria aproveitou o impasse entre São Paulo e Fluminense, e acertou com Caio Paulista, titular da posição no time tricolor em 2023.

A diretoria tentou a contratação de Cauly, do Bahia, mas os valores pedidos inviabilizaram a contratação. Caio Alexandre, do Fortaleza, é alvo do Palmeiras desde o ano passado, mas a concorrência com o próprio tricolor baiano, cuja SAF foi adquirida pelo milionário Grupo City, mantém a contratação distante.

SÃO PAULO

Assim como o Palmeiras, o São Paulo esperava fazer contratações pontuais e qualificar o elenco para a temporada 2024. Contudo, a saída de Dorival Junior para assumir a seleção brasileira obrigou a diretoria a ir ao mercado em busca também de um novo treinador. O argentino Juan Pablo Vojvoda, do Fortaleza, e o português Pedro Caixinha, do Red Bull Bragantino, foram procurados, mas recusaram a oferta.

Por entender que o atual elenco do São Paulo conta com muitos jogadores, a diretoria liberou alguns atletas e negociou outros. São os casos de Alexandre Pato, Jhegson Méndez, Gabriel Neves, Raí Ramos, Erison e David. O zagueiro Alan Franco, o volante Luan e o atacante Nikão também podem sair. O goleiro Felipe Alves acertou com o Fluminense. O lateral-direito Nathan Mendes acertou em definitivo com o Bragantino e Lucas Beraldo foi vendido ao PSG por 20 milhões de euros (R$ 107,8 milhões).

SANTOS NA SÉRIE B

Rebaixado pela primeira vez para a Série B e fora da Copa do Brasil, o Santos faz uma limpa no elenco. Sob o comando do presidente Marcelo Teixeira, que lidera o clube pela terceira vez, a diretoria já dispensou ou negociou quase 20 atletas. São os casos de Soteldo e Dodi, que acertaram com o Grêmio, e Jean Lucas, que fechou com o Bahia. Lucas Lima e Mendoza também não ficam, assim como Marcos Leonardo, vendido ao Benfica por 18 milhões de euros (R$ 96,33 milhões).

O goleiro João Paulo, o zagueiro Joaquim e o volante venezuelano Tomás Rincón aceitaram diminuir os salários e vão continuar no Santos. Agressivo no mercado, o clube já contratou 13 jogadores. A maioria se trata de jogadores experientes e conhecidos de outros clubes, como o zagueiro Gil, o lateral-esquerdo Jorge, os meias Giuliano, Otero e Cazares, e o atacante Willian Bigode. O volante Diego Pituca, destaque do time da Vila em 2022, também foi repatriado. O responsável por treinar a equipe é Fábio Carille, que retorna ao clube após dois anos.

Quem é Luis Zubeldía, técnico argentino cotado para assumir o São Paulo

São Paulo (AE) - O São Paulo está no mercado atrás de um novo técnico após Dorival Júnior aceitar o convite da Confederação Brasileira de Futebol (CBF) para assumir a seleção brasileira. O treinador tinha uma proposta de reajuste salarial e ampliação do contrato com o clube tricolor até o fim de 2026, quando encerra o mandato do presidente Julio Casares, mas preferiu sair para realizar o sonho de treinar o Brasil.

Primeiramente, a diretoria do São Paulo consultou o argentino Juan Pablo Vojvoda, do Fortaleza, e o português Pedro Caixinha, do Red Bull Bragantino, para a vaga de treinador, mas ambos recusaram o convite. Assim, o clube começou a olhar o mercado internacional em busca do substituto do Dorival. Entre os cotados está Luis Zubeldía, técnico argentino de 41 anos que está sem clube desde que deixou a LDU, do Equador, em dezembro.

Zubeldía conquistou a Copa Sul-Americana com a LDU em 2023. O time equatoriano bateu o Fortaleza nos pênaltis após empatar por 1 a 1 no tempo normal. Para avançar à decisão, a equipe de Quito eliminou justamente o São Paulo, no Morumbi, também nas penalidades. Ele também foi o responsável por liderar a LDU ao título do Campeonato Equatoriano no ano passado.

O treinador argentino também acumula passagens por Lanús, Barcelona da Guayaquil, Racing, Cerro Porteño, além de um trabalho na Espanha, dirigindo o Alavés. Zubeldía teve de encerrar a carreira precocemente, aos 23 anos, por causa de uma grave lesão na perna. Em 2008, se tornou o treinador mais jovem da história da elite do futebol argentino, com apenas 27 anos.

GABRIEL MILITO É O PREFERIDO DA TORCIDA

O torcedor do São Paulo não escondeu a chateação pela saída de Dorival Júnior e foram muitas as reclamações nas redes sociais. Ao mesmo tempo, alguns são-paulinos iniciaram um movimento pedindo a contratação de Gabriel Milito, treinador do Argentinos Juniors, que se destacou ao longo da temporada passada.

O time de Buenos Aires derrotou o Corinthians na Neo Química Arena por 1 a 0, na fase de grupos da Copa Libertadores. A equipe acabou eliminada nas oitavas de final, pelo Fluminense, campeão do torneio continental de forma inédita.

Como jogador, Milito atuou como zagueiro e acumulou títulos com a camisa do Barcelona, além de fazer parte do elenco da seleção argentina na Copa do Mundo de 2006, na Alemanha. O treinador de 43 anos começou a carreira de técnico em 2015, no Estudiantes, passando também por O'Higgins-CHI, e Independiente.

Palmeiras e Santos defendem os 100%; Atlético-MG e Cruzeiro buscam classificação

São Paulo (AE) - A Copa São Paulo de Futebol Júnior vai ter mais 24 partidas válidas pela terceira fase nesta terça-feira (9). Já classificados, Palmeiras e Santos defendem os 100% de aproveitamento.

Na Arena Barueri, Palmeiras e Oeste fazem um confronto direto pela liderança do Grupo 24. Os dois estão empatados com seis pontos após vencerem União ABC-MS e Queimadense-PB, mas o Alviverde leva vantagem no saldo de gols (11 a 7).

A situação é parecida a do Santos, que define a liderança do Grupo 26 diante do Água Santa. Empatados com seis pontos, conquistados sobre Remo-PA e Nova Venécia -ES, os paulistas se enfrentam na Arena Inamar, em Diadema.

Mesmo com 100% de aproveitamento e liderando o Grupo 18, o Atlético-MG ainda não está classificado e define a vaga diante do SKA Brasil, vice-líder com três pontos. A chave está sendo disputada em Santana do Parnaíba e ainda tem Floresta-CE e Timon-MA com chances de avançarem à segunda fase.

Já o rival Cruzeiro tem situação um pouco mais difícil em Mogi das Cruzes. Na vice-liderança do Grupo 28, com os mesmos quatro pontos do líder Nova Mutum-MT, o time mineiro precisa ganhar do lanterna e eliminado União Mogi para não correr o risco de ser eliminado.

CONFIRA ABAIXO OS JOGOS DESTA QUARTA-FEIRA (9)

Joinville-SC x RB Bragantino-SP
Picos-PI x CSA-AL
AC Guaratinguetá-SP x Bahia-BA
Cruzeiro-AL x Santo André-SP
Madureira-RJ x Portuguesa-SP
Capital-DF x Ivinhema-MS
Fast Clube-AM x Botafogo-SP
Ibrachina-SP x Vitória-BA
Patriotas-PR x Inter de Limeira-SP
Rio Branco-AC x Capivariano-SP
Queimadense-PB x União ABC-MS
Aster-ES x Sport-PE
Capital-TO x Nova Mutum-MT
União Suzano-SP x Goiás-GO
Comercial Tietê-SP x América-MG
Desportivo Brasil-SP x Santa Cruz-PE
Sfera-SP x América-RN
Taubaté-SP x Cuiabá-MT
Oeste-SP x Palmeiras-SP
Timon-MA x Floresta-CE
União Mogi-SP x Cruzeiro-MG
Remo-PA x Nova Venécia-ES
SKA Brasil-SP x Atlético-MG
Água Santa-SP x Santos-SP

CHEVROLET

ONIX SEDAN 21/21
Turbo, prata. R$ 85.000,00. Fones: (44) 3622-3292 / 9 9976-0563.

S10 ADVANTAGE 2002
Dupla, completa. R$ 55.000,00. Fones: (44) 3622-3292 / 9 9976-0563.

FIAT

TORO 19/19 DIESEL
Bordo, R$ 130.000,00. Fones: (44) 3622-3292 / 9 9976-0563.

FORD

ECOSPORT 15/16
Completa, branca. R$ 92.000,00. Fones: (44) 3622-3292 / 9 9976-0563.

FIESTA FLEX 10/11
Azul, completa. R$ 23.000,00. Fones: (44) 3622-3292 / 9 9976-0563.

VOLKSWAGEN

GOL 1.6 V5 2014I
Prata, completo. R$ 45.000,00. Fones: (44) 3622-3292 / 9 9976-0563.

SAVEIRO TREND 2014
Cor Prata. Fones: (44) 9 9143-5882

MOTOS

BIZ 125 2017 FLEX
Cinza, partida. Fones: (44) 3622-3292 / 9 9976-0563.

TERRENOS

VENDE-SE TERRENO ZONA III
Terreno 14,50 X 35,00 totalizando 507,50 m2, com uma residência em construção mista. Rua Jandaia, 5700. R$ 350.000,00. Telefone/ Whatsapp (44) 99996-2066
CRECI 13.428J.

Assine Ilustrado UMUARAMA
Ligue: 3621:2526

JAPÃO P/ DESCENDENTE

1 - COMPONENTES ELETRONICOS (Passagem sem custo)
MURATA- Shimane Izumo – Turno fixo 4x2 Contratando ex-trabalhadores da Murata de qualquer unidade e empreiteira – embarque imediato– Salário Y 1.300/1.500
MURATA- Fukui, turno alternado 4x2, contratação a partir de janeiro/24, já estamos aceitando candidatos para consultar currículos. Salário Y 1.350/1.500

2 - AUTO PEÇAS (Passagem Custo + Visto)
A) EXEDY – Mie-ken – Turno alternado 5x2 ou 4x2, Produção de embreagens - Homens p/embarque em Setembro/23 – Salário Y 1.400
B) SUZUKI – Aichi – Toyohashi – Turno alternado 5x2 Homens Y 1.650 Montagem de carros
C) FUTABA – Aichi – Mutsumi e Kouta – Turno Alternado 5x2 fábrica de escapamentos automotivos – Homens Y 1.400
D) TAIHEYO – Gifu – Ogaki – Turno Alternado 5x2 peças de ferro e alumínio, montagem e operar máquinas – Homens Y 1.400

3 - ALIMENTOS
Em várias províncias, salários de Y 1.200 para homens e mulheres
Providenciamos vistos, Certificados de Elegibilidade, Empregos e passagens aéreas

INFORMAÇÕES:
(44) 3224-5403 | 99972-0149
C/ Kurihara em Maringá
e-mail: jnkurihara@gmail.com

SEMINOVOS

Uvel

CARROS	ANO	COR	OPCIONAIS	VALOR
ASTRA HB ADVANTAGE	8/JAN	PRATA	COMPLETO	R$ 39.900,00
COMPASS 2.0 LONGITUDE DIESEL	20/21	PRETO	COMPLETO, AUT, COU	R$ 144.900,00
COMPASS 2.0 LIMITED S 4X4 DIESEL	20/21	BRANCO	COMPLETO, AUT, COU, TS	R$ 159.900,00
CRONOS 1.3	19/19	BRANCO	COMPLETO	R$ 64.900,00
CRUZE 1.4 TURBO LTZ	21/21	PRATA	COMPLETO, AUT, COU.	R$ 119.900,00
CRUZE 1.4 TURBO SPORT6 PREMIER	19/20	BRANCO	COMPLETO, AUT, COU, TS	R$ 123.900,00
EQUINOX 2.0 TURBO PREMIER	19/20	PRETO	COMPLETO, AUT, COU, TS	R$ 158.900,00
EQUINOX 1.5 TURBO PREMIER	22/22	PRETO	COMPLETO, AUT, COU, TS	R$ 199.900,00
HB20 1.0 UNIQUE	18/19	BRANCO	COMPLETO	R$ 56.900,00
HONDA HR-V EX	**22/23**	**VERMEL.**	**COMPLETO, AUT**	**R$ 139.900,00**
NIVUS CL TSI	21/22	BRANCO	COMPLETO, AUT	R$ 114.900,00
NIVUS CL TSI	22/23	BRANCO	COMPLETO, AUT	R$ 117.900,00
ONIX 1.0MT HB	22/22	BRANCO	COMPLETO	R$ 69.900,00
ONIX 1.0MT LT	22/23	BRANCO	COMPLETO, KM 11.000	R$ 86.900,00
ONIX 1.0MT LT	22/23	BRANCO	COMPLETO	R$ 83.900,00
ONIX 1.0MT LT	22/23	BRANCO	COMPLETO	R$ 83.900,00
ONIX 1.4MT LTZ	18/19	BRANCO	COMPLETO	R$ 68.900,00
ONIX 1.0 TURBO LTZ	19/20	BRANCO	COMPLETO	R$ 74.900,00
ONIX 1.0 TURBO PREMIER	21/21	BRANCO	COMPLETO, AUT	R$ 90.900,00
ONIX 1.0 TURBO PREMIER 2	22/23	BRANCO	COMPLETO, AUT, COU.	R$ 102.900,00
ONIX PLUS 1.0 TURBO LT	22/23	PRATA	COMPLETO	R$ 84.900,00
ONIX PLUS 1.0 TURBO LTZ	22/23	BRANCO	COMPLETO, AUT	R$ 104.900,00
ONIX PLUS 1.0 TURBO LTZ	22/23	BRANCO	COMPLETO, AUT	R$ 104.900,00
PRISMA 1.4 LTZ	18/18	PRATA	COMPLETO, AUT	R$ 68.900,00
RENEGADE LONGITUDE	22/23	CINZA	COMPLETO	R$ 129.900,00
S10 HIGH COUNTRY	22/23	BRANCO	COMPLETO, AUT, COU.	R$ 279.900,00
SPIN 1.8AT ACTIV	19/20	BRANCO	COMPLETO, AUT	R$ 89.900,00
TRACKER 1.4 TURBO LTZ	17/17	BRANCO	COMPLETO, AUT, COU, TS	R$ 89.900,00
TRACKER 1.0 TURBO LTZ	21/22	BRANCO	COMPLETO, AUT	R$ 119.900,00
TRAILBLAZER LTZ 4X4	17/18	PRATA	COMPLETO, AUT, COU, 7L	R$ 184.900,00
TRAILBLAZER PREMIER 4X4	22/23	AZUL	COMPLETO, AUT, COU, 7L	R$ 319.900,00

COMPRAMOS SEU CARRO

SERVIÇOS FINANCEIRO
Respeite as limites de velocidade
Mais ofertas no site
www.uvel.com.br

DEDETIZADORA UMUPRAGAS

EMPRESA ALTAMENTE ESPECIALIZADA NA IMUNIZAÇÃO E CONTROLE DE PRAGAS URBANAS - BARATAS - FORMIGAS - TRAÇAS - ARANHAS - ESCORPIÕES - RATOS - CUPINS E OUTRAS PRAGAS. *CHAME QUEM ENTENDE.*

IMPORTANTE: EMPRESA COM ALVARA DE FUNCIONAMENTO SANITARIO NOSSOS PRODUTOS SÃO TODOS REGISTRADOS NO MINISTÉRIO DA SAÚDE - QUÍMICO RESPONSAVEL - TODOS OS NOSSOS SERVIÇOS SÃO ACOMPANHADOS DE CERTIFICADO DE GARANTIA . ATENDEMOS, RESIDÊNCIAS, COMÉRCIOS, INDÚSTRIAS, HOSPITAIS E CONDOMÍNIOS. . ORÇAMENTO SEM COMPROMISSO.

FAZEMOS LIMPEZA DE CAIXAS D`ÁGUA
(44)3038-1155
9-8454-7309 Oi
9-9922-8383 TIM WhatsApp

Vende-se Terreno no centro (localizado na rua Paraná esquina com a rua Pedro Sabino Marques de frente ao portão do Recinto de Rodeio
Terreno com 15 metros por 12 total de 180 metros
Valor:R$120.000 mil
Interessados entrar em contato(44)99754-9217 Tatinha

PASSAGENS DE ÔNIBUS PARA SUAS VIAGENS

ESTAÇÃO RODOVIÁRIA - AGÊNCIA EXPRESSO MARINGÁ
UMUARAMA/PR - TELEFONE: (44) 3622-2475

EXPRESSO MARINGÁ · ANDORINHA A melhor companhia para uma boa viagem · EU+EUCATUR TRANSPORTE FEITO COM CARINHO · CATARINENSE · PGTUR · 1001 · Cometa · expresso do sul · Ingá Tur

Publicações legais

leis@ilustrado.com.br

REPÚBLICA FEDERATIVA DO BRASIL
SERVIÇO DE REGISTRO DE IMÓVEIS
ESTADO DO PARANÁ - COMARCA DE ALTÔNIA
PAULO PIMPÃO SILVA – Agente Delegado
RODRIGO OTÁVIO DE SANTANA PIMPÃO SILVA
Escrevente Substituto
NICLEIDE APARECIDA SANTAELA SASSI
Escrevente Substituta Legal

EDITAL DE RECONHECIMENTO EXTRAJUDICIAL DE USUCAPIÃO

PAULO PIMPÃO SILVA, agente delegado do Serviço de Registro de Imóveis da comarca de Altônia, Estado do Paraná, FAZ SABER aos que o presente Edital virem ou dele conhecimento tiverem, que se acham depositados neste Serviço, sito à Rua 12 de Dezembro, 620, nesta cidade de Altônia - Paraná, conforme determina o Artigo nº 216-A da Lei nº 6.015, de 31/12/1973 e Provimento nº 65 de 14/12/2017 do Conselho Nacional de Justiça, os documentos referentes ao Pedido de Reconhecimento Extrajudicial de Usucapião Extraordinária do imóvel denominado LOTE DE TERRAS nº 23, da QUADRA nº 7, do Loteamento JARDIM PANORAMA 2ª PARTE, com área de 360,00 m², contendo residencias, desta cidade, município e comarca de Altônia/PR, matriculado sob nº 5.272 do Livro 2-RG deste Serviço, acompanhado da Ata Notarial de Usucapião lavrada no Serviço Notarial desta cidade, as fls. 168 a 178 do Livro nº 0370-N, em 04 de setembro de 2023, requerido por VILMA APARECIDA DA CUNHA DA SILVA, costureira, inscrita no CPF nº 830.691.359-00, portadora do RG nº 4.404.267-3 SSP/PR e seu marido OZEILTO GOMES DA SILVA, autônomo, inscrito no CPF nº 065.090.629-25, portador do RG nº 6.763.848-4 SSP/PR, ambos brasileiros, casados sob regime de comunhão parcial de bens, residentes e domiciliados nesta cidade, cujo inicio da posse é o ano de 1990, sendo que o imóvel encontra-se registrado em nome de JOAQUIM PEREIRA DOS SANTOS, lavrador, inscrito no CPF nº 197.246.169-91, portador do RG nº 4.086.519-5SSP-PR, casado pelo regime de comunhão de bens com LAURA DE JESUS DOS SANTOS, do lar, ambos brasileiros, residentes e domiciliados nesta comarca, constando como confrontantes/confinantes LEONICE PESSOTO FAIOLA, brasileira, viúva, funcionária pública, inscrita no CPF nº 960.320.499-49, portadora do RG nº 1.432.156 SSP/PR, residente e domiciliada nesta cidade (Lote de Terras nº 24) e MARCIO ALVES PIMENTA, brasileiro, casado, comerciante, inscrito no CPF nº 033.213.679-55, portador do RG nº 7.406.536-8 SSP/PR (Lote de Terras nº 22-A), para que terceiros eventualmente interessados, se manifestem no prazo de 15 (quinze) dias, a contar da data da publicação deste, sendo que a não apresentação de impugnação no refrido prazo implicará anuência ao pedido.

Altônia, 03 de janeiro de 2024.

Paulo Pimpão Silva
agente delegado

SERVIÇO DE REGISTRO DE IMÓVEIS - ALTÔNIA-PR

CIBAX
CONSÓRCIO INTERMUNICIPAL PARA A CONSERVAÇÃO DA
BIODIVERSIDADE DAS BACIAS DO RIO XAMBRÊ E PIQUIRI
CNPJ 04.555.113/0001-04

Brasilândia do Sul - Cafezal do Sul - Francisco Alves – Iporã – Pérola - Perobal – Umuarama – Xambrê- Alto Piquiri – Mariluz e Cruzeiro do Oeste

EXTRATOS DE CONTRATOS

Contrato n°003/2023
Contratante: CIBAX – CONSORCIO INTERMUNICIPAL PARA A CONSERVAÇÃO DA BIODIVERSIDADE DAS BACIAS DO RIO XAMBÊ E PIQUIRI, ESTADO DO PARANÁ
Contratado: UMUCAMPO COM.PEÇAS P/TRATORES E VEÍC.ROD. LTDA. EPP
Objeto: Contratação de empresa para o fornecimento parcelado de peças para a manutenção da frota pertencente ao CíBAX, conforme especificações e quantitativos constantes no Anexo I.
Valor Total: R$: 129.450,00 (vinte nove mil, quatrocentos e cinquenta reais).
Vigência: 22 de dezembro de 2023 a 22 de dezembro de 2024.
Fundamentação: Pregão nº003/2023.

Contrato n°004/2023
Contratante: CIBAX – CONSORCIO INTERMUNICIPAL PARA A CONSERVAÇÃO DA BIODIVERSIDADE DAS BACIAS DO RIO XAMBÊ E PIQUIRI, ESTADO DO PARANÁ
Contratado: A. PEREIRA BARBOSA COMÉRCIO DE PEÇAS
Objeto: Contratação de empresa para o fornecimento parcelado de peças para a manutenção da frota pertencente ao CíBAX, conforme especificações e quantitativos constantes no Anexo I.
Valor Total: R$ 129.650,00 (cento e vinte nove mil, seiscentos e cinquenta reais).
Vigência: 22 de dezembro de 2023 a 22 de dezembro de 2024.
Fundamentação: Pregão nº003/2023.

PREFEITURA DO MUNICÍPIO DE ALTO PARAÍSO - PR
Endereço: Av. Pedro Amaro dos Santos, 900
CNPJ nº. 95.640.736/0001-30

CONVIDA PARA A 1ª AUDIÊNCIA PÚBLICA

Assunto: Revisão do PLANO DIRETOR MUNICIPAL

A Prefeitura Municipal de Alto Paraíso-PR, convida os munícipes a participar da 1ª Audiência Pública da revisão do Plano Diretor Municipal - PDM, a ser realizada dia 26 de janeiro de 2024, na Câmara Municipal de Alto Paraíso, às 14:00h.

Sua participação é muito importante!!!

PREFEITURA MUNICIPAL DE CAFEZAL DO SUL

Estado do Paraná
DECRETO Nº 007/2024, DE 08 DE JANEIRO DE 2024
SÚMULA: ADJUDICA E HOMOLOGA O RESULTADO DO PROCESSO LICITATÓRIO Nº 114/2023, PREGÃO ELETRÔNICO Nº 46/2023.
MARIO JUNIO KAZUO DA SILVA - Prefeito Municipal de Cafezal do Sul, Estado do Paraná, no uso de suas atribuições legais, e considerando o resultado apresentado pela Pregoeira e Equipe de Apoio, designados pela Portaria nº 004/2023, de 10 de janeiro de 2023,
DECRETA:
Art. 1º - Fica Adjudicado em favor das empresas: EMMA INDUSTRIA E COMERCIO DE MÓVEIS LTDA; e HH FERREIRA LTDA, o resultado do Processo Licitatório nº 114/2023 – Pregão Eletrônico nº 46/2023.
Art. 2º - Fica Homologado em favor das empresas: EMMA INDUSTRIA E COMERCIO DE MÓVEIS LTDA, vencedora do item: (27), perfazendo um montante de R$ 5.000,00 (cinco mil reais); e HH FERREIRA LTDA, vencedora dos itens: (01, 02, 03, 04, 05, 06, 07, 08, 09, 10, 11, 12, 13, 14, 15, 16, 17, 18, 19, 20, 21, 22, 23, 24, 25 e 26), perfazendo um montante de R$ 1.535.819,00 (hum milhão, quinhentos e trinta e cinco mil e oitocentos e dezenove reais), o resultado do Processo Licitatório nº 114/2023 – Pregão Eletrônico nº 46/2023, que tem como objeto a aquisição de material permanente para atender a Secretaria de Educação, Cultura e Esporte.
Art. 3º - Este Decreto entra em vigor na data de sua publicação, revogadas as disposições em contrário.
Paço Municipal de Cafezal do Sul, Estado do Paraná, aos 08 dias do mês de janeiro de 2024.
MARIO JUNIO KAZUO DA SILVA
PREFEITO MUNICIPAL

PREFEITURA MUNICIPAL DE CIDADE GAÚCHA

Estado do Paraná
DÉCIMO TERCEIRO TERMO ADITIVO AO CONTRATO DE FORNECIMENTO N.º 022/2023, REF. AO PREGÃO PRESENCIAL N.º 016/2023, FIRMADO ENTRE A PREFEITURA MUNICIPAL DE CIDADE GAÚCHA – PR E A EMPRESA AUTO POSTO A & D LTDA.
O MUNICÍPIO DE CIDADE GAÚCHA, ESTADO DO PARANÁ, inscrito no CNPJ/MF n.º 75.377.200/0001-67, com sede a Rua Juscelino Kubitscheck de Oliveira, 2394, centro, Município de Cidade Gaúcha - PR, CEP: 87.820-000, neste ato, representado pela Prefeita Municipal em exercício, Sra. SILVANA MARIA PEREIRA PAULESKI, brasileira, casada, portadora da cédula de identidade civil RG n.º 5.140.775-0 SSP/PR, inscrita no CPF n.º 929.042.469-91, residente e domiciliada na Trav. Alcino Rafael Moretti, 69, Bairro: Alvorada, Município de Cidade Gaúcha - PR, CEP: 87.820-000, doravante denominado CONTRATANTE, e de outro lado à empresa AUTO POSTO A & D LTDA, pessoa jurídica de direito privado, inscrita no CNPJ sob n.º 11.164.817/0001-11, Inscrição Estadual n.º 904.99734-00, devidamente instalada e em pleno funcionamento à AV. Comendador Gentil Geraldi, n.º 2941, centro, Telefone: (44) 3675-1335, e-mail: cidadeautoposto@hotmail.com, Município de Cidade Gaúcha – PR, CEP: 87.820-000, neste momento, representada pelo Sr. ANTONIO BRUNO DI RICO, brasileiro, casado, empresário, portador da cédula de identidade civil RG n.º 1.784.158-0 SSP/PR, inscrito pelo CPF n.º 331.323.999-49, residente e domiciliado na Rua Luiz Antônio de Moraes, 1382, centro, Município de Cidade Gaúcha – PR, doravante denominada CONTRATADA.
Considerando a necessidade de fornecimento de combustível, para abastecimento exclusivo de veículos pertencentes à frota do Município de Cidade Gaúcha - PR, para entrega conforme solicitação\requisição emitida pelo Departamento de Compras da Prefeitura de Cidade Gaúcha - PR.
Considerando o requerimento da Contratada, solicitando o equilíbrio contratual, tendo em vista a decorrência da supressão do preço dos combustíveis.
Considerando a vantajosidade à Administração Pública e, observando o princípio da economicidade e da viabilidade técnica no que diz respeito à economia de recursos do objeto licitado.
Considerando o art. 65, inciso I, "b" da lei n.º 8666/93 e § 2º, art. 58 da Lei n.º 8.666/93.
Resolvem pelo presente instrumento ADITAR O CONTRATO DE FORNECIMENTO, celebrando o presente conforme as cláusulas abaixo.
CLÁUSULA PRIMEIRA
1.1 Através do presente Termo Aditivo, as partes resolvem alterar a cláusula primeira do contrato original, ajustando o valor do item abaixo a seguinte proporção vigorante:

ITEM	DESCRIÇÃOUND.	VLR. UNIT. ACORDADO	VLR. UNIT. AJUSTADO
3	ÓLEO DIESEL S-500 COMUM	LITRO	R$ 5,99	R$ 5,79
4	ÓLEO DIESEL S-10	LITRO	R$ 6,14	R$ 5,89

CLÁUSULA SEGUNDA
2.1 Permanecem inalteradas e em pleno vigor as demais cláusulas, e condições do Contrato original, datado de 17 de março de 2023.
2.2 E por estarem assim, justos e contratados, assinam o presente em 02 (duas) vias de igual teor e forma para que produza os efeitos legais.
Cidade Gaúcha - PR, 09 de Janeiro de 2024.
SILVANA MARIA PEREIRA PAULESKI Prefeita Municipal
Contratante
ANTONIO BRUNO DI RICO
Representante Legal
Contratado
TESTEMUNHAS:

CONSELHO MUNICIPAL DOS DIREITOS DA CRIANÇA E DO ADOLESCENTE DE CAFEZAL DO SUL - PR

RESOLUÇÃO Nº 01/2024, DE 08 DE JANEIRO DE 2024.
Súmula: DISPÕE SOBRE APROVAÇÃO TOTAL DA PRESTAÇÃO DE CONTAS PARCIAL E DE SALDO SUPERIOR A 50% DO COFINANCIAMENTO ESTADUAL REFERENTE A DELIBERAÇÃO N.º 043/2021- CEDCA/PR, APOIO E FORTALECIMENTO DE AÇÕES PARA CRIANÇAS E ADOLESCENTES QUE SOFRERAM IMPACTOS EM VIRTUDE DA PANDEMIA DA SARS COVID19, REFERENTE AO PRIMEIRO SEMESTRE DE 2023.
O Conselho Municipal dos Direitos da Criança e do Adolescente de CAFEZAL DO SUL, de acordo com as competências estabelecidas na Lei Federal nº. 8.069, de 13 de julho de 1990, Lei Municipal nº 801/2015, Regimento Interno, e
CONSIDERANDO a deliberação n.º 043/2021-CEDCA/PR, Apoio e Fortalecimento de Ações para crianças e adolescentes que sofreram impactos em virtude da Pandemia da SARS COVID19, para cofinanciamento estadual por meio do Fundo Estadual para Infância e Adolescente FIA/PR.
CONSIDERANDO a reunião extraordinária ocorrida no dia 08 de janeiro as 14 horas, no auditório da prefeitura municipal de Cafezal do Sul- Pr.
CONSIDERANDO a ata da reunião 01/2024 do CMDCA.
RESOLVE:
Art. 1º. Aprovar sem ressalvas a prestação de contas parcial do Cofinanciamento Estadual Referente a deliberação n.º 043/2021-CEDCA/PR, Apoio e Fortalecimento de Ações para crianças e adolescentes que sofreram impactos em virtude da Pandemia da SARS COVID19, referente ao primeiro semestre de 2023.
Art.2º Aprovar sem ressalvas, o saldo superior a 50%, do Cofinanciamento Estadual Referente a deliberação n.º 043/2021-CEDCA/PR, Apoio e Fortalecimento de Ações para crianças e adolescentes que sofreram impactos em virtude da Pandemia da SARS COVID19, justificando que houveram algumas dificuldades nos processos licitatórios o que dificultou na utilização do repasse, mas que já foram sanadas.
Art. 3º. Esta Resolução entra em vigor na data de sua publicação, ficando revogadas as disposições em contrário.
Cafezal do Sul-Pr, 08 de janeiro de 2024.
Eder Silva Cordeiro
Presidente do CMDCA

RESOLUÇÃO Nº 02/2024, DE 08 de JANEIRO DE 2024.
Súmula: Dispõe Sobre Aprovação Total Da Prestação De Contas Parcial Do Cofinanciamento Estadual Referente A Deliberação Nº 089/2019 – CEDCA/PR Incentivo Atenção à Criança e Adolescente – FIA/PR, referente ao 1º semestre de 2023.
O Conselho Municipal dos Direitos da Criança e do Adolescente de CAFEZAL DO SUL, de acordo com as competências estabelecidas na Lei Federal nº. 8.069, de 13 de julho de 1990, Lei Municipal nº 801/2015, Regimento Interno, e
CONSIDERANDO O Cofinanciamento Estadual Referente A Deliberação Nº 089/2019 – CEDCA/PR Incentivo Atenção à Criança e Adolescente – FIA/PR.
CONSIDERANDO a reunião extraordinária ocorrida no dia 08 de janeiro, as 14h, no auditório da prefeitura municipal de Cafezal do Sul- Pr.
RESOLVE:
Art. 1º. Aprovar sem ressalvas a prestação de contas parcial do Cofinanciamento Estadual Referente A Deliberação Nº 089/2019 – CEDCA/PR Incentivo Atenção à Criança e Adolescente – FIA/PR, referente ao 1º semestre de 2023.
Art. 2º. Esta Resolução entra em vigor na data de sua publicação, ficando revogadas as disposições em contrário.
Cafezal do Sul-Pr, 08 de janeiro de 2024.
Eder Silva Cordeiro
Presidente do CMDCA

RESOLUÇÃO Nº 03/2024 DE 08 DE JANEIRO DE 2024.
Súmula: Dispõe Sobre Aprovação Total Da Prestação De Contas Parcial e de saldo superior a 50% Do Cofinanciamento Estadual Referente A Deliberação Nº 084/2019 – CEDCA/PR Incentivo Financeiro Para O Apoio E Fortalecimento Da Atuação Dos Conselhos Municipais De Direitos Da Criança E Do Adolescente Do Estado Do Paraná- Incentivo CMDCA– FIA/PR, referente ao 2º semestre de 2022.
O Conselho Municipal dos Direitos da Criança e do Adolescente de CAFEZAL DO SUL, de acordo com as competências estabelecidas na Lei Federal nº. 8.069, de 13 de julho de 1990, Lei Municipal nº 801/2015, Regimento Interno, e
CONSIDERANDO O Cofinanciamento Estadual Referente A Deliberação Nº 084/2019 – CEDCA/PR Incentivo Financeiro Para O Apoio E Fortalecimento Da Atuação Dos Conselhos Municipais De Direitos Da Criança E Do Adolescente Do Estado Do Paraná- Incentivo CMDCA– FIA/PR.
CONSIDERANDO a reunião extraordinária ocorrida no dia 08 de janeiro, as 14h, no auditório da prefeitura municipal de Cafezal do Sul- Pr.
RESOLVE:
Art. 1º. Aprovar sem ressalvas a prestação de contas parcial do Cofinanciamento Estadual Referente A Deliberação Nº 084/2019 – CEDCA/PR Incentivo Financeiro Para O Apoio E Fortalecimento Da Atuação Dos Conselhos Municipais De Direitos Da Criança E Do Adolescente Do Estado Do Paraná- Incentivo CMDCA– FIA/PR, referente ao 2º semestre de 2022.
Art.2º Aprovar sem ressalvas, a justificativa de saldo superior a 50% apresentada a este conselho, justificando que devido à dificuldade em conciliar datas para a realização das ações proposta o repasse ainda não foi utilizado em sua totalidade.
Art. 3º. Esta Resolução entra em vigor na data de sua publicação, ficando revogadas as disposições em contrário.
Cafezal do Sul-Pr, 08 de janeiro de 2024.
Eder Silva Cordeiro
Presidente do CMDCA

RESOLUÇÃO Nº 04/2024 DE 08 DE JANEIRO DE 2024.
Súmula: Dispõe Sobre Aprovação Total Da Prestação De Contas Parcial e de saldo superior a 50% Do Cofinanciamento Estadual Referente A Deliberação Nº 084/2019 – CEDCA/PR Incentivo Financeiro Para O Apoio E Fortalecimento Da Atuação Dos Conselhos Municipais De Direitos Da Criança E Do Adolescente Do Estado Do Paraná- Incentivo CMDCA– FIA/PR, referente ao 1º semestre de 2023.
O Conselho Municipal dos Direitos da Criança e do Adolescente de CAFEZAL DO SUL, de acordo com as competências estabelecidas na Lei Federal nº. 8.069, de 13 de julho de 1990, Lei Municipal nº 801/2015, Regimento Interno, e
CONSIDERANDO O Cofinanciamento Estadual Referente A Deliberação Nº 084/2019 – CEDCA/PR Incentivo Financeiro Para O Apoio E Fortalecimento Da Atuação Dos Conselhos Municipais De Direitos Da Criança E Do Adolescente Do Estado Do Paraná- Incentivo CMDCA– FIA/PR.
CONSIDERANDO a reunião extraordinária ocorrida no dia 08 de janeiro, as 14h, no auditório da prefeitura municipal de Cafezal do Sul- Pr.
RESOLVE:
Art. 1º. Aprovar sem ressalvas a prestação de contas parcial do Cofinanciamento Estadual Referente A Deliberação Nº 084/2019 – CEDCA/PR Incentivo Financeiro Para O Apoio E Fortalecimento Da Atuação Dos Conselhos Municipais De Direitos Da Criança E Do Adolescente Do Estado Do Paraná- Incentivo CMDCA– FIA/PR, referente ao 1º semestre de 2023.
Art.2º Aprovar sem ressalvas, a justificativa de saldo superior a 50% apresentada a este conselho, justificando que devido à dificuldade em conciliar datas para a realização das ações proposta o repasse ainda não foi utilizado em sua totalidade.
Art. 3º. Esta Resolução entra em vigor na data de sua publicação, ficando revogadas as disposições em contrário.
Cafezal do Sul-Pr, 08 de janeiro de 2024.
Eder Silva Cordeiro
Presidente do CMDCA

PREFEITURA MUNICIPAL DE IVATÉ

Estado do Paraná
PORTARIA Nº 317/2023
Concede Licença para tratamento de Saúde.
O PREFEITO DO MUNICIPIO DE IVATÉ, Estado do Paraná, no uso de suas atribuições legais,
R E S O L V E:
Art. 1º. CONCEDER licença para tratamento de saúde à servidora JULIANA APARECIDA FELITTO DA SILVA, portadora da Cédula de Identidade nº 8.251.534-8 SSP/PR, ocupante do Cargo de Provimento Efetivo de Professor dos Anos Iniciais do Ensino Fundamental, lotado na Secretaria de Educação, no período de 22.11.2023 à 06.12.2023.
Art. 2º. Esta portaria entrará em vigor na data de sua publicação.
PREFEITURA DO MUNICIPIO DE IVATÉ, Estado do Paraná, aos 30 dias do mês de novembro de 2023.
DENILSON VAGLIERI PREVITAL
Prefeito Municipal

Prefeitura Municipal de Cafezal do Sul
Estado do Paraná
C.N.P.J. 95.640.652/0001-05
Av. Italo Orcelli - Fone:(044)3655-8000 - CEP:87565000 - Cafezal do Sul - PR
E-mail: administracao@cafezaldosul.pr.gov.br

DECRETO nº 383/2023 de 28 de dezembro de 2.023

SÙMULA: ABRE CRÉDITO ADICIONAL SUPLEMENTAR NO CORRENTE ORÇAMENTO GERAL DO MUNICÍPIO E DA OUTRAS PROVIDÊNCIAS

O Prefeito Municipal de Cafezal do Sul, Estado do Paraná, no uso de suas atribuições legais e das que lhe foram conferidas pela Lei Orçamentária nº 958/2022 de 14/12/2022.

Decreta:

Art. 1º - Fica aberto no corrente Exercício o Crédito ADICIONAL SUPLEMENTAR para o exercício de 2023, no valor de **R$ 4.776,00 (quatro mil setecentos e setenta e seis reais),** para atendimento das seguintes Dotações Orçamentárias.

Suplementação
10 SEC. MUN. DE SERVICOS PUBLICOS E RODOV.
10.002 REDE RODOVIÁRIA MUNICIPAL
10.002.26.782.1301.2.010 MANUTENÇÃO E CONSERVAÇÃO DA REDE RODOVIÁRIA MUNICI
339 3.3.90.30.00.00 504 MATERIAL DE CONSUMO 4.776,00
Total Suplementação: 4.776,00

Art. 2º - Para cobertura dos créditos adicionais do artigo anterior serão utilizados recursos da redução parcial das classificações orçamentarias seguintes:.

Redução
03 SECRETARIA MUNICIPAL DE ADMINISTRAÇÃO
03.001 ADMINISTRAÇÃO GERAL
03.001.04.122.1100.2.00 ATIVIDADES DE ADMINISTRAÇÃO GERAL
18 3.3.90.47.00.00 504 OBRIGAÇÕES TRIBUTÁRIAS E CONTRIBUTIVAS 4.776,00
Total Redução: 4.776,00

Art. 3º - A alteração orçamentária acima ocasionará em modificações no cronograma de desembolso mensal e anexos da LDO e PPA vigentes.

Art. 4º - Este Decreto entra em vigor na data de sua publicação, revogada as disposições em contrário.

Paço Municipal de Cafezal do Sul , Estado do Paraná, aos 28 dias do mês de dezembro de 2.023

MARIO JUNIO KAZUO DA SILVA
Prefeito Municipal

CÂMARA MUNICIPAL DE IVATÉ

Portaria nº 03, de 09 de janeiro de 2024
DISPÕE SOBRE NOMEAÇÃO DE COMISSÃO PERMANENTE DE LICITAÇÕES E DÁ OUTRAS PROVIDÊNCIAS.
O Presidente da Câmara Municipal de Ivaté, Estado do Paraná, no uso de suas atribuições;
R E S O L V E :
Art. 1º. Nomear a Comissão Permanente de Licitações, a qual será responsável por todos os atos necessários ao processo licitatório, que a Lei 8666/93 e 14133/21 assim preverem, com vigência até 31/12/2024.
Art. 2º. Ficam designados os seguintes servidores para compor a Comissão Permanente de Licitações e, suas respectivas funções, quais sejam:
a) Paulo Cezar Henrique - Presidente
b) Américo Fernandes Lopes - Membro
c) Diames da Silva Dias - Membro
Art. 3º Esta Portaria entra em vigor na data de sua publicação, retroagindo seus efeitos a partir de 1º de janeiro de 2024, revogando-se disposições em contrário.
Edifício da Câmara Municipal de Ivaté, Estado do Paraná, aos 09 dias do mês de janeiro de 2024.
EDILSON CHALEGRE NUNES
Presidente da Câmara

PREFEITURA MUNICIPAL DE CIDADE GAÚCHA
ESTADO DO PARANÁ

Rainha do Noroeste

Fone/Fax (044) 3675-1122, 3675-4300
Rua Juscelino Kubitscheck de Oliveira, n.º 2394
CEP - 87.820-000 — CNPJ/MF – 75.377.200/0001-67

TERMO DE APOSTILAMENTO

SEGUNDO TERMO ADITIVO DO CONTRATO Nº: 094/2023
CONTRATANTE: PREFEITURA MUNICIPAL DE CIDADE GAÚCHA - PR
CONTRATADA: MEDSAÚDE SERVIÇOS MÉDICOS LTDA

A Prefeita do Município em exercício de Cidade Gaúcha - PR, no uso de suas atribuições legais, tendo em vista a desnecessidade de aditamento contratual para o caso em tela, em razão de uma simples correção e, em conformidade com a redação dada no § 8°, do art. 65 da Lei Federal n.º 8.666/1993, determino, pelo presente TERMO DE APOSTILAMENTO, a correção da quantidade do item do objeto de referência.

Onde se lê:
CLÁUSULA SEGUNDA

2.1 Considerando o acréscimo de metas estabelecidas no item 1.1.1 deste termo, fica, do mesmo modo, alterado o objeto contratual e por conseguinte a clausula 4 (quarta), que passará a perfazer o valor global do contrato, em R$ 217.175,00 (duzentos e dezessete mil e cento e setenta e cinco reais), conforme abaixo especificado:

011	Enfermeiros (Plantão nos finais de semana, feriados, acompanhamentos de pacientes, cobrir férias e atestados.	Atendimento conforme necessidade.	16	R$ 600,00	R$22.800,00

Leia – se

2.1 Considerando o acréscimo de metas estabelecidas no item 1.1.1 deste termo, fica, do mesmo modo, alterado o objeto contratual e por conseguinte a clausula 4 (quarta), que passará a perfazer o valor global do contrato, em R$ 217.175,00 (duzentos e dezessete mil e cento e setenta e cinco reais), conforme abaixo especificado:

011	Enfermeiros (Plantão nos finais de semana, feriados, acompanhamentos de pacientes, cobrir férias e atestados.	Atendimento conforme necessidade.	38	R$ 600,00	R$22.800,00

Ratifica-se todas as demais cláusulas e condições anteriormente acordadas no segundo termo aditivo do contrato nº 094/202, permanecendo válidas e inalteradas as não expressamente modificadas por este Instrumento.

Cidade Gaúcha – PR, 09 de Janeiro de 2024.

SILVANA MARIA PEREIRA PAULESKI

Prefeita Municipal em exercício

Prefeitura Municipal de Cafezal do Sul
Estado do Paraná
C.N.P.J. 95.640.652/0001-05
Av. Italo Orcelli - Fone:(044)3655-8000 - CEP:87565000 - Cafezal do Sul - PR
E-mail: administracao@cafezaldosul.pr.gov.br

DECRETO nº 384/2023 de 28 de dezembro de 2.023

SÙMULA: ABRE CRÉDITO ADICIONAL SUPLEMENTAR NO CORRENTE ORÇAMENTO GERAL DO MUNICÍPIO E DA OUTRAS PROVIDÊNCIAS

O Prefeito Municipal de Cafezal do Sul, Estado do Paraná, no uso de suas atribuições legais e das que lhe foram conferidas pela Lei Orçamentária nº 958/2022 de 14/12/2022.

Decreta:

Art. 1º - Fica aberto no corrente Exercício o Crédito ADICIONAL SUPLEMENTAR para o exercício de 2023, no valor de **R$ 1.300,00 (um mil trezentos reais),** para atendimento das seguintes Dotações Orçamentárias.

Suplementação
10 SEC. MUN. DE SERVICOS PUBLICOS E RODOV.
10.002 REDE RODOVIÁRIA MUNICIPAL
10.002.26.782.1301.2.010 MANUTENÇÃO E CONSERVAÇÃO DA REDE RODOVIÁRIA MUNICI
339 3.3.90.30.00.00 504 MATERIAL DE CONSUMO 1.300,00
Total Suplementação: 1.300,00

Art. 2º - Para cobertura dos créditos adicionais do artigo anterior serão utilizados recursos do excesso pela tendência de arrecadação para as fontes:.

Fonte	Descrição	Valor
504 (504)	Royalties e Outras Compensações não Previdenciárias - Exec	1.300,00
Total		**1.300,00**

Art. 3º - A alteração orçamentária acima ocasionará em modificações no cronograma de desembolso mensal, programação financeira da receita e anexos da LDO e PPA vigentes.

Art. 4º - Este Decreto entra em vigor na data de sua publicação, revogada as disposições em contrário.

Paço Municipal de Cafezal do Sul , Estado do Paraná, aos 28 dias do mês de dezembro de 2.023

MARIO JUNIO KAZUO DA SILVA
Prefeito Municipal

Prefeitura Municipal de Cafezal do Sul
Estado do Paraná
C.N.P.J. 95.640.652/0001-05
Av. Italo Orcelli - Fone:(044)3655-8000 - CEP:87565000 - Cafezal do Sul - PR
E-mail: administracao@cafezaldosul.pr.gov.br

DECRETO nº 385/2023 de 28 de dezembro de 2.023

SÙMULA: ABRE CRÉDITO ADICIONAL SUPLEMENTAR NO CORRENTE ORÇAMENTO GERAL DO MUNICÍPIO E DA OUTRAS PROVIDÊNCIAS

O Prefeito Municipal de Cafezal do Sul, Estado do Paraná, no uso de suas atribuições legais e das que lhe foram conferidas pela Lei Orçamentária nº 958/2022 de 14/12/2022.

Decreta:

Art. 1º - Fica aberto no corrente Exercício o Crédito ADICIONAL SUPLEMENTAR para o exercício de 2023, no valor de **R$ 9.465,66 (nove mil quatrocentos e sessenta e cinco reais e sessenta e seis centavos),** para atendimento das seguintes Dotações Orçamentárias.

Suplementação
10 SEC. MUN. DE SERVICOS PUBLICOS E RODOV.
10.002 REDE RODOVIÁRIA MUNICIPAL
10.002.26.782.1301.2.010 MANUTENÇÃO E CONSERVAÇÃO DA REDE RODOVIÁRIA MUNICI
612 3.3.90.30.00.00 504 MATERIAL DE CONSUMO 9.465,66
Total Suplementação: 9.465,66

Art. 2º - Para cobertura dos créditos adicionais do artigo anterior serão utilizados recursos do superávit financeiro apurado no exercício anterior para as fontes:.

Fonte	Descrição	Valor
3504 (504)	Royalties e Outras Compensações não Previdenciárias - Execício Anterio	9.465,66
Total		**9.465,66**

Art. 3º - A alteração orçamentária acima ocasionará em modificações no cronograma de desembolso mensal e anexos da LDO e PPA vigentes.

Art. 4º - Este Decreto entra em vigor na data de sua publicação, revogada as disposições em contrário.

Paço Municipal de Cafezal do Sul , Estado do Paraná, aos 28 dias do mês de dezembro de 2.023

MARIO JUNIO KAZUO DA SILVA
Prefeito Municipal

PREFEITURA MUNICIPAL DE ICARAIMA

Estado do Paraná
DECRETO Nº 6.969/2024
SÚMULA: Autoriza abertura de Créditos Suplementar por Superávit Financeiro e dá outras providências.
O Prefeito Municipal de Icaraíma, Estado do Paraná, usando das atribuições que lhe são conferidas pelo Artigo 4º, inciso III, da Lei Orçamentária nº 1.911 de 16 de Dezembro de 2023.
DECRETA:
Art. 1º. Fica aberto Créditos Suplementar por Superávit Financeiro no corrente exercício financeiro de 2024, inclusão/alteração dos anexos da Lei de Diretrizes Orçamentária para o exercício de 2024 e do Plano Plurianual de 2022 a 2025 e Programação Financeira no limite de R$ 6.500,00 (Seis mil e quinhentos), referente aos saldos disponíveis em banco do exercício financeiro de 2023, sem comprometimento financeiro, nos termos da Instrução Técnica nº 038/2005 e suas atualizações, de acordo com a seguinte ordem classificatória:
11 SECRETARIA MUNIC. DE ASSISTENCIA SOCIAL
11.04 FUNDO MUNICIPAL DA INFANCIA E JUVENTUDE
08.243.0028.5.001 INVESTIMENTOS FUNDO MUNICIPAL DA INFANCIA E JUVENTUDE
3.3.90.39.00.00 OUTROS SERVIÇOS DE TERCEIROS – PESSOA JURIDICA 6.500,00
FONTE 3513 PENALIDADES ADMINISTRATIVAS LEI N. 8069/90 – ART. 214-ECA/FMDCA – EXERCICIOS ANTEIRORES 6.500,00
Art. 2º. Como recurso, para cobertura do Crédito autorizado pelo Art. 1º, o Poder Executivo Municipal utilizar-se-á do superávit financeiro, referente aos saldos disponíveis em banco do exercício financeiro de 2023, sem comprometimento financeiro, nos termos da Instrução Técnica nº 038/2005 e suas atualizações, de acordo com a seguinte fonte de recurso:
FONTE DESCRIÇÃO VALOR
3911 INCENTIVO CMDCA - FIA (DEL. 084/2019) - EXERCICIOS ANTERIORES 6.500,00
Art. 3º. Revogam-se as disposições em contrário e este Decreto entrará em vigor a partir da data de sua publicação.
Prefeitura Municipal de Icaraíma, aos 09 dias do mês de Janeiro de 2024.
MARCOS ALEX DE OLIVEIRA
Prefeito Municipal

Publicações legais

PREFEITURA MUNICIPAL DE ESPERANÇA NOVA
ESTADO DO PARANÁ.

EXTRATO DA ATA DE REGISTRO DE PREÇOS Nº 149/2023
PREGÃO PRESENCIAL PARA REGISTRO DE PREÇOS Nº 61/2023
PROCESSO Nº 91/2023

CONTRATANTE: Município de Esperança Nova, Estado do Paraná, com sede na Avenida Juvenal Silva Braga, inscrito no CGC/MF nº 01.612.269/0001-91, neste ato representado pelo (a) Prefeito (a) Municipal, em pleno exercício de seu mandato e funções, **Everton Barbieri** portador da Cédula de Identidade RG nº 8.778.431-2 e do CPF/MF nº 045.879.159-80
CONTRATADA: A. MANZOTTI & CIA. LTDA
OBJETO: O objeto da presente licitação e Registro de Preços Registro de Preços para futura contratação de pessoa jurídica para fornecimento de tecidos, aviamentos e materiais de artesanato, em atendimento as necessidades da Divisão de Assistência Social deste Município de Esperança Nova, Estado do Paraná, conforme especificações e quantitativos abaixo.
VALOR: total da Ata de Registro de Preço é de R$ 27.651,20 (vinte e sete mil, seiscentos e cinquenta e um reais e vinte centavos).
PRAZO DE VIGÊNCIA: 28 de dezembro de 2023 a 28 de dezembro de 2024, 12 (doze) meses.
DATA DE ASSINATURA DA ATA DE REGISTRO DE PREÇO: 28/12/2023
FORO: Comarca de Pérola, Estado do Paraná.
Esperança Nova, 09 de janeiro de 2023.

EMPRESA: A. MANZOTTI & CIA. LTDA
CNPJ: 74.070.889/0001-10
ENDEREÇO: RUA JOSÉ HERMÍNIO VISCONCINI, Nº 469, CENTRO, NA CIDADE DE SÃO JORGE/PR
REPRESENTANTE: IRACI ALENCAR MANZOTTI
E-MAIL: mgmagazine@hotmail.com TEL.: (44)99177-7224

LOTE	ITENS	QUANT.	UNIDADE	DESCRIÇÃO	MARCA	VALOR UNITARIO	VALOR TOTAL
1	1	30	UNID	Linha de costura 100G, com 1500 metros = 1.640 jds Composição: 100% Poliéster Fiado (cor de acordo com a necessidade).	FILOTEX	R$6,76	R$202,80
1	6	70	UNID	Linha de crochê fina 100% algodão mercerizada rolo com 1000m	CIRCULO	R$16,37	R$1.145,90
1	7	20	UNID	Fio 100% Poliéster Texturizado, indicado para costuras em máquinas de Overloque, apresentando uma ótima elasticidade e volumosidade. Contém: 100g Composição: 100% Poliéster Metragem: 4500m	FILOTEX	R$9,08	R$181,60
1	8	50	UNID	Linha para costura 1371m composição: 100% poliéster (1500 j) (cor de acordo com a necessidade)	FILOTEX	R$6,77	R$338,50
2	4	20	ROLO	Fita de tnt c/ lurex ouro, largura: 30mm comprimento: 24,75 metros (cor de acordo com a necessidade)	FITEX	R$25,48	R$509,60
2	5	20	ROLO	Fita de tnt c/ lurex ouro largura: 40mm comprimento: 24,75 metros (cor de acordo com a necessidade)	FITEX	R$34,40	R$688,00
3	1	30	PEÇA	Passa fita 2 cm de altura 65%poliester e 35% algodão ,13,7 metros de comprimento (cor de acordo com a necessidade)	FITES	R$27,00	R$810,00
3	3	50	ROLO	Viés de algodão estreito 3,5 cm. 70%algodão e 30%poliester (cor de acordo com a necessidade)	FITEX	R$16,80	R$840,00
3	5	50	PEÇA	Bordado inglês 8 cm de largura 65%poliester,35% algodão 13,7 metros de comprimento (cor de acordo com a necessidade)	FITEX	R$45,60	R$2.280,00
4	1	10	PEÇA	Elástico n°8 com 100 metros 69% algodão, 31% elastodieno com 5mm na cor branca	SÃO JOSÉ	R$31,60	R$316,00
4	2	10	PEÇA	Elástico n°18 com 100 metros 69% algodão, 31% elastodieno com 11mm na cor branca	SÃO JOSÉ	R$39,90	R$399,00
4	3	50	KG	Fibra siliconizada composição 100% acrílico	TONYTEX	R$30,40	R$1.520,00
5	5	30	FRASCO	Termolina leitosa 100 ml	ACRILEX	R$5,78	R$173,40
6	1	30	UNID	Agulha de crochê, cabo em aço niquelado tamanho n°2	CIRCULO	R$7,29	R$218,70
6	2	30	UNID	Agulha de crochê, cabo em aço niquelado tamanho n°2,5	CIRCULO	R$7,16	R$214,80
6	3	40	UNID	Agulha de crochê, cabo em aço niquelado tamanho n°3	CIRCULO	R$8,00	R$320,00
6	4	40	UNID	Agulha de crochê, cabo em aço niquelado tamanho n°3,5	CIRCULO	R$8,00	R$320,00
6	5	30	UNID	Agulha de crochê, cabo em aço niquelado tamanho n°4	CIRCULO	R$8,00	R$240,00
6	6	100	UNID	Agulha de mão em aço niquelado n°22 para vagonite	CIRCULO	R$3,48	R$348,00
6	7	20	UNID	Par de agulha de tricô em material plástico comprimento: 35cm a 40cm	CIRCULO	R$16,98	R$339,60
6	8	20	CAIXA	Agulha para máquina overloque 75x11, com 10 unidades	SINGER	R$28,90	R$578,00
6	9	50	UNID	Agulha de mão em aço niquelado para ponto cruz n°24	CIRCULO	R$3,96	R$198,00
7	1	50	UNID	Toalha felpuda 33cmx50cm,100% algodão com faixa para bordar (cor de acordo com a necessidade)	TEKA	R$4,94	R$247,00
7	2	30	UNID	Toalha de banho adulto 70x 140 cm tecido 100% algodão, com faixa em étamine para bordado (cor de acordo com a necessidade)	TEKA	R$34,95	R$1.048,50
7	3	25	UNID	Toalha de banho adulto 70x 140 cm tecido 100% algodão, com faixa decorada (cor de acordo com a necessidade)	KARSTEN	R$36,64	R$666,00
7	4	30	UNID	Toalha de banho adulto 70x 140 cm tecido 100% algodão estampada (estampa de acordo com a necessidade)	TEKA	R$28,08	R$848,40
7	5	20	UNID	Toalha de rosto 48cmx 80cm tecido 100% algodão estampada (estampa de acordo com a necessidade)	TEKA	R$15,32	R$306,40
7	6	30	UNID	Toalha de rosto 48cmx 80cm tecido 100% algodão com faixa em étamine para bordado (cor de acordo com a necessidade	TEKA	R$15,00	R$450,00
7	9	20	UNID	Tapete em tecido atoalhado 46x70	TEKA	R$13,74	R$274,80
8	1	100	METRO	Tecido Vagonete 100% Algodão 1,40M de largura na cor Branca	TONYTEX	R$25,60	R$2.560,00
8	3	200	METRO	Tecido Oxford 1,50mts de largura, gramatura: 225g/metro,100% poliéster cor de acordo com a necessidade.	TONYTEX	R$5,91	R$1.182,00
8	4	200	METRO	Tecido Oxford para toalha de mesa 1,50mts de largura, gramatura: 225g/metro,100% poliéster, estampado (estampa de acordo com a necessidade)	TONYTEX	R$15,24	R$3.048,00
8	6	100	METRO	Tecido cetim liso gramatura 200g/m linear, composição 100% poliéster largura 1,50m, acabamento brilhoso, (cor de acordo com a necessidade)	TONYTEX	R$9,90	R$990,00
8	9	40	METRO	Tecido étamine composição: 100% algodão, gramatura: 247 g/ml, largura: 1,40mt, na cor branca	TONYTEX	R$24,95	R$998,00
8	11	20	METRO	Tecido xadrez 100% algodão com 1,40 metros de largura (cor de acordo com a necessidade)	TONYTEX	R$31,47	R$629,40
8	13	50	METRO	Tecido tricoline 100% algodão estampado com 1,40 metros de largura, (estampas de acordo com a necessidade)	TONYTEX	R$12,65	R$632,50
8	14	20	METRO	Tecido flanela misto algodão e poliéster 90cm de largura (estampa de acordo com a necessidade)	TONYTEX	R$21,26	R$425,20
8	15	40	METRO	Tecido de fralda 100% algodão estampado,1.40 cm de largura (estampa de acordo com a necessidade)	TONYTEX	R$9,29	R$371,60
8	16	50	METRO	Tecido de fralda 100% algodão branco,1.40 cm de largura	TONYTEX	R$8,36	R$418,00
8	18	30	METRO	Tecido filo armado 3 mt x 1,50 mt de largura	TONYTEX	R$12,45	R$373,50

EVERTON BARBIERI
Prefeito Municipal

CAMARA MUNICIPAL DE IVATÉ

PORTARIA N° 02/2024
Nomeia Comissão de Recebimento de Bens Móveis e Imóveis da Câmara Municipal de Ivaté.
O Presidente da Câmara Municipal de Ivaté, Estado do Paraná, no uso das atribuições legais que lhe são conferidas por lei, e em observância ao Art. 15, §8º da Lei 8666/93:
RESOLVE:
Art. 1°. Nomear a Comissão de Recebimento de Bens Móveis e Imóveis da Câmara Municipal de Ivaté – PR para o exercício de 2024, com a seguinte composição:

COMISSÃO	NOME	CPF	
PRESIDENTE	Américo Fernandes Lopes	021.036.039-90	Servidor Efetivo
SECRETÁRIO	Diames da Silva Dias	021.679.469-29	Servidor Efetivo
MEMBRO	Paulo Cezar Henrique	570.969.619-68	Servidor Efetivo

Art. 2º. A comissão terá atribuições de acompanhar o recebimento e o registro dos bens móveis e imóveis da Câmara Municipal, para o exercício de 2024.
Art. 3º. Esta Portaria entra em vigor na data de sua publicação, retroagindo, revogadas as disposições em contrário.
Câmara Municipal de Ivaté, 09 de janeiro de 2024.
EDILSON CHALEGRE NUNES
Presidente da Câmara

CÂMARA MUNICIPAL DE IVATÉ

PORTARIA N.º 04/2024
Designa pregoeiro e equipe de apoio para atuar em licitações na modalidade pregão e dá outras providências.
O PRESIDENTE DA CÂMARA DO MUNICIPIO DE IVATÉ, Estado do Paraná, no uso de suas atribuições legais;
R E S O L V E:
Art. 1.º - Designar PAULO CEZAR HENRIQUE, RG n.º 4.028.778-7/PR e CPF n.º 570.969.619-68, como PREGOEIRO, para atuar em licitações na modalidade Pregão, no âmbito da Câmara Municipal de Ivaté, no exercício do ano de 2024.
Art. 2.º- Designar como membros da EQUIPE DE APOIO do Pregoeiro, os servidores abaixo relacionados:
DIAMES DA SILVA DIAS
AMERICO FERNANDES LOPES
Art. 2.º- CONSIDERAR de relevância os serviços prestados pelo Pregoeiro e Equipe de Apoio, porém, sem ônus ao Município.
Art. 3.º - Esta Portaria entrará em vigor na data de sua publicação.
CÂMARA MUNICIPAL DE IVATÉ, aos 09 dias do mês de janeiro do ano 2024.
EDILSON CHALEGRE NUNES
Presidente da Câmara

PREFEITURA MUNICIPAL DE ESPERANÇA NOVA
ESTADO DO PARANÁ.

EXTRATO DA ATA DE REGISTRO DE PREÇOS Nº 150/2023
PREGÃO PRESENCIAL PARA REGISTRO DE PREÇOS Nº 61/2023
PROCESSO Nº 91/2023

CONTRATANTE: Município de Esperança Nova, Estado do Paraná, com sede na Avenida Juvenal Silva Braga, inscrito no CGC/MF nº 01.612.269/0001-91, neste ato representado pelo (a) Prefeito (a) Municipal, em pleno exercício de seu mandato e funções, **Everton Barbieri** portador da Cédula de Identidade RG nº 8.778.431-2 e do CPF/MF nº 045.879.159-80
CONTRATADA: CARLA CHARLISE RUIZ LOPES PAPELARIA
OBJETO: O objeto da presente licitação e Registro de Preços Registro de Preços para futura contratação de pessoa jurídica para fornecimento de tecidos, aviamentos e materiais de artesanato, em atendimento as necessidades da Divisão de Assistência Social deste Município de Esperança Nova, Estado do Paraná, conforme especificações e quantitativos abaixo.
VALOR: total da Ata de Registro de Preço é de R$ 15.365,00 (quinze mil, trezentos e sessenta e cinco reais).
PRAZO DE VIGÊNCIA: 28 de dezembro de 2023 a 28 de dezembro de 2024, 12 (doze) meses.
DATA DE ASSINATURA DA ATA DE REGISTRO DE PREÇO: 09/01/2024
FORO: Comarca de Pérola, Estado do Paraná.
Esperança Nova, 09 de janeiro de 2024.

EMPRESA: CARLA CHARLISE RUIZ LOPES PAPELARIA
CNPJ: 07.923.463/0001-74
ENDEREÇO: AV. MARINGÁ N° 5520, ZONA III, CEP 87502-080, UMUARAMA/PR
REPRESENTANTE: CARLA CHARLISE RUIZ LOPES
E-MAIL: mcpapelariainformatica@gmail.com TEL.: (44)3056-5101/(44)8802-7070

LOTE	ITENS	QUANT.	UNIDADE	DESCRIÇÃO	MARCA	VALOR UNITARIO	VALOR TOTAL
1	2	50	ROLO	Barbante ecológico para crochê 100% algodão, Espessura:4/6 Metragem: 610 metros Peso: 600 gramas NA COR CRU	CIANORTE	R$16,99	R$849,50
1	3	30	ROLO	Barbante ecológico para crochê 100% algodão Espessura:4/6 Metragem: 610 metros Peso: 600 gramas (cor de acordo com a necessidade)	CIANORTE	R$16,95	R$508,50
1	4	30	ROLO	Barbante ecológico para crochê 100% algodão N°4, unidade com 600 gramas = 915 metros Espessura: 4X4, (na cor cru)	CIANORTE	R$16,95	R$508,50
1	5	30	ROLO	Barbante ecológico para crochê 100% algodão N°4, unidade com 600 gramas = 915 metros Espessura: 4X4 (cor de acordo com a necessidade)	CIANORTE	R$16,95	R$508,50
2	1	40	ROLO	Fita de cetim n°1 simples 100% poliéster com 100 metros (cor de acordo com a necessidade)	KIT	R$19,00	R$760,00
2	2	30	ROLO	Fita de cetim n°2 simples 100% poliéster com 100 metros (cor de acordo com a necessidade)	KIT	R$26,50	R$795,00
2	3	20	ROLO	Fita de cetim n°3 simples 100% poliéster com 100 metros (cor de acordo com a necessidade)	KIT	R$29,50	R$590,00
3	2	50	ROLO	Viés de algodão fechado 2,5 cm. 70%algodão e 30%poliester, (cor de acordo com a necessidade)	DESTAQUE	R$23,50	R$1.175,00
3	4	50	PEÇA	Bordado inglês estreito com 5 cm de largura 65% poliester,35%algodão,13,7metros de comprimento (cor de acordo com a necessidade	ARTEPONTO	R$35,50	R$1.775,00
4	4	10	UNID	Régua métrica em mdf 1 metro para costura e artesanato.	SOUZA	R$22,00	R$220,00
5	1	100	UNID	Papel carbono para tecido 50x50 cm	PRINTERS	R$5,70	R$570,00
5	2	300	UNID	Tinta para tecido embalagem de 37 ml, (cor de acordo com a necessidade)	TEKBOND	R$6,50	R$1.950,00
5	3	100	UNID	Tinta para tecido embalagem de 250 ml, (cor de acordo com a necessidade)	TEKBOND	R$22,00	R$2.200,00
5	4	50	UNID	Papel manteiga 28x50 cm	SR.LIBANO	R$8,30	R$415,00
5	6	50	UNID	Pincel n°06 para pintura em tecido	LEONORA	R$5,00	R$250,00
5	7	50	UNID	Pincel n°04 para pintura em tecido	LEONORA	R$8,00	R$400,00
5	8	50	UNID	Pincel n°08 para pintura em tecido	LEONORA	R$7,40	R$370,00
6	10	10	UNID	Tesoura 4 polegadas (10cm) precisão, cabo emborrachado em formato ergonômico	KIT	R$32,00	R$320,00
6	11	10	UNID	Tesoura costureira inox 7 polegadas preta, (20 cm), cabo emborrachado em formato ergonômico	NYBC	R$32,00	R$320,00
6	12	10	UNID	Tesoura costureira inox 5 polegadas preta, (12 cm), para arremate cabo emborrachado em formato ergonômico	MUNDIAL	R$21,00	R$210,00
6	13	10	UNID	Tesoura picotar zig zag, para artesanato, cabo em formato ergonômico, tamanho: 23,5 cm (9,25)	KIT	R$67,00	R$670,00

EVERTON BARBIERI
Prefeito Municipal

PREFEITURA MUNICIPAL DE ESPERANÇA NOVA
ESTADO DO PARANÁ.

EXTRATO DA ATA DE REGISTRO DE PREÇOS Nº 151/2023
PREGÃO PRESENCIAL PARA REGISTRO DE PREÇOS Nº 61/2023
PROCESSO Nº 91/2023

CONTRATANTE: Município de Esperança Nova, Estado do Paraná, com sede na Avenida Juvenal Silva Braga, inscrito no CGC/MF nº 01.612.269/0001-91, neste ato representado pelo (a) Prefeito (a) Municipal, em pleno exercício de seu mandato e funções, **Everton Barbieri** portador da Cédula de Identidade RG nº 8.778.431-2 e do CPF/MF nº 045.879.159-80
CONTRATADA: M.L. COMERCIO E REPRESENTACOES LTDA
OBJETO: O objeto da presente licitação e Registro de Preços Registro de Preços para futura contratação de pessoa jurídica para fornecimento de tecidos, aviamentos e materiais de artesanato, em atendimento as necessidades da Divisão de Assistência Social deste Município de Esperança Nova, Estado do Paraná, conforme especificações e quantitativos abaixo.
VALOR: total da Ata de Registro de Preço é de R$4.659,40 (quatro mil, seiscentos e cinquenta e nove reais e quarenta centavos).
PRAZO DE VIGÊNCIA: 28 de dezembro de 2023 a 28 de dezembro de 2024, 12 (doze) meses.
DATA DE ASSINATURA DA ATA DE REGISTRO DE PREÇO: 28/12/2023
FORO: Comarca de Pérola, Estado do Paraná.
Esperança Nova, 09 de Janeiro de 2024

EMPRESA: M.L. COMERCIO E REPRESENTACOES LTDA
CNPJ: 44.651.148/0001-61
ENDEREÇO: RUA QUINZE DE NOVEMBRO, N° 50, CENTRO, CRISSIUMAL/RS
REPRESENTANTE: CARLOS AILTON KRUTZMANN
E-MAIL: empenhos@gmail.com TEL.: (055)999191005

LOTE	ITENS	QUANT.	UNIDADE	DESCRIÇÃO	MARCA	VALOR UNITARIO	VALOR TOTAL
1	9	50	UNID	Linha meada para ponto cruz 100% poliéster novelo com 8 metros (cor de acordo com a necessidade).	CIRCULO	R$2,77	R$138,50
1	10	50	UNID	Fio de lã 100% acrílico, novelo com 40 gramas e 106 metros (cor de acordo com a necessidade)	CLUB	R$5,61	R$280,50
7	7	25	UNID	Toalha de rosto 48cmx 80cm tecido 100% algodão com faixa decorada	GROH	R$12,04	R$301,00
7	8	50	UNID	Pano de copa decorativo 100% algodão 46x65 com faixa de étamine para bordado cor de acordo com a necessidade)	TEKA	R$8,71	R$435,50
8	2	50	UNID	Tecido malha helanca 1,90 metros de largura (cor de acordo com a necessidade.	ADAR	R$5,85	R$292,50
8	5	50	METRO	Tecido microfibra para cortina composição 100% poliéster largura 2,80 metros, (cor de acordo com a necessidade)	BNY	R$7,95	R$397,50
8	7	50	METRO	Tecido atoalhado para toalha de banho 100% algodão com 1,40mt de largura	ATLANTICA	R$24,75	R$1.237,50
8	8	20	METRO	Tecido de lençol 100% algodão com 2,20 mt largura	SISA	R$23,85	R$477,00
8	10	100	UNID	Saco de algodão 100% algodão para guardanapo medidas 60x50 cm branco	MARTINS	R$4,54	R$454,00
8	12	50	METRO	Manta acrílica siliconada 80 gramas por metro quadrado,1,5 cm de espessura, 1,40 de largura	PLANALTO	R$9,98	R$499,00
8	17	10	METRO	Tecido feltro 100% poliéster 1,40 mt largura (cor de acordo com a necessidade).	SANTA FÉ	R$14,64	R$146,40

EVERTON BARBIERI
Prefeito Municipal

CÂMARA MUNICIPAL DE IVATE

Portaria nº 01, de 09 de janeiro de 2024
DISPÕE SOBRE CONCESSÃO DE PROGRESSÃO HORIZONTAL, POR APERFEIÇOAMENTO E CAPACITAÇÃO E DÁ OUTRAS PROVIDÊNCIAS.
EDILSON CHALEGRE NUNES, Presidente da Câmara Municipal de Ivaté, Estado do Paraná, no uso de suas atribuições legais e, de conformidade com as disposições contidas na Lei Complementar n104/2023 □ – (Plano de Cargos, Carreira e Remuneração do Quadro Geral dos Servidores da Câmara Municipal de Ivaté, Estado do Paraná).
R E S O L V E
Art. 1º. Fica concedido ao servidor Diames da Silva Dias, avanço de nível para 2-C de acordo com o inciso I, do art. 36 da Lei Complementar n104/2023 □ e Anexo V "Gol/2".
Art. 2º. Esta Portaria entra em vigor na data de sua publicação, revogadas as disposições em contrário, retroagindo seus efeitos a partir de 1º de janeiro de 2024.
Gabinete da Presidência, aos 09 dias do mês de janeiro de 2024.
EDILSON CHALEGRE NUNES
Presidente da Câmara

PREFEITURA MUNICIPAL DE ESPERANÇA NOVA

PORTARIA N.º 04/2024
PORTARIA Nº31. /2024
Súmula – Nomeia a Sra. Késie Viviane Betinelli de Souza para o exercício da função de Direção da Escola Municipal Irmã Dulce, e da outras providências.
O PREFEITO MUNICIPAL DE ESPERANÇA NOVA, ESTADO DO PARANÁ, no uso de suas atribuições legais,
RESOLVE:
Art. 1º - Fica designada a senhora Késie Viviane Betinelli de Souza, portadora da Cédula de Identidade com RG sob nº 8.387.814-2 SSP/PR e inscrita no CPF/MF nº 036.378.619-84, conforme edital nº 02/2023, para o exercício da função de Direção da Escola Municipal Irmã Dulce, acrescendo-lhe 50% (cinquenta por cento) como gratificação pelo exercício da função, tendo como base o Vencimento Inicial da Carreira do profissional do magistério, nos termos do art. 32 da Lei Municipal 431/2009.
Art. 2º - Esta Portaria entra em vigor na data de sua Publicação, revogada as disposições em contrário, inclusive a Portaria nº087/2021.
Gabinete do Prefeito Municipal de Esperança Nova – Paraná, aos nove de janeiro de 2024.
Everton Barbieri
Prefeito Municipal

PREFEITURA MUNICIPAL DE BRASILÂNDIA DO SUL
Estado do Paraná
Av. Adão Arcângelo Dal Bem, n.º 882 - Telefone (44) 3654-1235, Fax (44) 3654-1209
e-mail: pmbrasul@hotmail.com

PORTARIA N.º 004/2024

Súmula: Torna sem efeito o edital n.º 038/2023, de 30 de novembro de 2023, bem como o edital n.º 039/2023, de 14 de dezembro de 2023, e dá outras providências.

*O Prefeito do Município de Brasilândia do Sul, Estado do Paraná, **ALEX ANTONIO CAVALCANTE**, no uso de suas atribuições legais, com fundamento nas disposições do art. 20, inciso II, alínea 'g', da Lei Orgânica Municipal, e, considerando as irregularidades apontadas pela Coordenadoria do Controle Interno do Município, através do Ofício n.º 026/2023 - CCI, de 28 de dezembro de 2023 (**Protocolo n.º 733/23 - 28/12/2023 - 13h55**), acerca da escolha da candidata aprovada para nomeação a direção da Escola Municipal Alice Zanella de Souza - Ensino Fundamental (mandato referente ao biênio 2024 a 2026).*

R E S O L V E

***Art. 1.º -** Tornar sem efeito o Edital n.º 038/2023, de 30 de novembro de 2023, que dispõe sobre a homologação da inscrição dos candidatos a direção das Escolas Públicas da Rede Municipal de Ensino de Brasilândia do Sul, Estado do Paraná, no exercício do mandato referente ao biênio 2024 a 2026, bem como o edital n.º 039/2023, de 14 de dezembro de 2023, que dispõe sobre a homologação de candidato aprovado para nomeação a direção das Escolas Públicas da Rede Municipal de Ensino de Brasilândia do Sul, Estado do Paraná, no exercício do mandato referente ao biênio 2024 a 2026.*

***Art. 2.º -** Esta portaria entra em vigor na data de sua publicação.*

Registre-se, publique-se e cumpra-se.

PAÇO MUNICIPAL "Deputado Ulisses Guimarães", aos 08 de janeiro de 2024.

ALEX ANTONIO CAVALCANTE
Prefeito Municipal.

PREFEITURA MUNICIPAL DE BRASILÂNDIA DO SUL
Estado do Paraná
Av. Adão Arcângelo Dal Bem, n.º 882 - Telefone (44) 3654-1235, Fax (44) 3654-1209
e-mail: pmbrasul@hotmail.com

PORTARIA N.º 005/2024

Súmula: corrige o edital n.º 037/2023, de 11 de outubro de 2023, e dá outras providências.

*O Prefeito do Município de Brasilândia do Sul, Estado do Paraná, **ALEX ANTONIO CAVALCANTE**, no uso de suas atribuições legais, com fundamento nas disposições do art. 20, inciso II, alínea 'g', da Lei Orgânica Municipal,*

R E S O L V E

***Art. 1.º -** Corrigir o Edital n.º 037/2023, de 11 de outubro de 2023, que dispõe sobre a regulamentação do processo de avaliação de mérito e desempenho dos candidatos a direção das Escolas Públicas da Rede Municipal de Ensino de Brasilândia do Sul, Estado do Paraná, no exercício do mandato referente ao biênio 2024 a 2026, especificamente em relação aos seguintes artigos:*

***Art. 6.º -** Para candidatar-se, o interessado deverá realizar a solicitação formal de inscrição entre os **dias 05 a 09 de fevereiro de 2024, das 8h às 17h**, a qual consiste na entrega, em envelope lacrado, na recepção da Secretaria Municipal de Educação, dos seguintes documentos:*

[...]

***Art. 8.º -** A homologação das candidaturas será publicada no portal da Prefeitura Municipal de Brasilândia do Sul, **http://www.brasilandiadosul.pr.gov.br/**, fixada em edital na Secretaria Municipal Educação e encaminhada, por e-mail, às Unidades Educacionais Municipais, até o **dia 26 de fevereiro de 2024**.*

[...]

Art. 10.

***IV-** Os(as) candidatos(as) que apresentarem o certificado de conclusão da formação de gestão escolar estarão aptos a participar da avaliação de mérito e desempenho (anexo II), sendo que essa avaliação será realizada, juntamente com a apresentação do Plano de Gestão no **dia 08 de março de 2024**.*

***Art. 11.** A homologação dos aprovados será publicada no portal da Prefeitura Municipal de Brasilândia do Sul: **http://www.brasilandiadosul.pr.gov.br/**, fixada em edital na Secretaria Municipal Educação e encaminhada, por e-mail, às Unidades Educacionais até o **dia 15 de março de 2024**.*

***Art. 2.º -** Excluir o art. 16, do Edital n.º 037/2023, de 11 de outubro de 2023, ficando devidamente renumerados os artigos posteriores.*

***Art. 3.º -** Esta portaria entra em vigor na data de sua publicação.*

Registre-se, publique-se e cumpra-se.

PAÇO MUNICIPAL "Deputado Ulisses Guimarães", aos 08 de janeiro de 2024.

ALEX ANTONIO CAVALCANTE
Prefeito Municipal.

MUNICÍPIO DE CRUZEIRO DO OESTE
Estado do Paraná
CNPJ 76.381.854/0001-27
Rua João Ormindo de Rezende, 686, CEP: 87.400-000
Telefone: (44)3676-8150 - www.cruzeirodooeste.pr.gov.br

PORTARIA Nº 1043/2023

SÚMULA - RECONHECE A FORMAÇÃO CONTINUADA DOS PROFESSORES DA EDUCAÇÃO INFANTIL E DO ENSINO FUNDAMENTAL, OFICINEIROS E ESTAGIÁRIOS DOS CENTROS E ESCOLAS DA REDE MUNICIPAL DE ENSINO.

A Prefeita Municipal, MARIA HELENA BERTOCO RODRIGUES e a Secretária Municipal de Educação, ONILDA ANDRADE DE ALMEIDA BARBOSA, no uso de suas atribuições legais, reconhecem a FORMAÇÃO CONTINUADA DOS PROFESSORES DA EDUCAÇÃO INFANTIL E DO ENSINO FUNDAMENTAL, OFICINEIROS E ESTAGIÁRIOS DOS CENTROS E ESCOLAS DA REDE MUNICIPAL DE ENSINO, realizado nos dias 02, 03 do mês de fevereiro e no dia 02 do mês de maio, e nos dias 20 e 21 do mês de julho do ano de dois mil e vinte e três, com o objetivo de proporcionar a aquisição de conhecimentos.

RESOLVEM:

Art. 1º - Reconhecer aos PROFESSORES DA EDUCAÇÃO INFANTIL E DO ENSINO FUNDAMENTAL, OFICINEIROS E ESTAGIÁRIOS DOS CENTROS E ESCOLAS DA REDE MUNICIPAL DE ENSINO, com carga horária de 40 (quarenta) horas, com os seguintes conteúdos:

-Tema: Marcos do Desenvolvimento - Palestrante: Psicóloga Larice Andréa Simm;

- Tema: Estratégias de Ensino e Aprendizagem – Palestrante: Claudia Eliane Leite;

- Tema: Troca de Experiências;

- Tema: BNCC na Escola – Palestrante: Juliana Chechelaki Muller;

- O Papel Fundamental da Docência na Formação e Construção Social, Motivação e Saúde – Palestrante: Elvira Pereira.

Art. 2° Esta Portaria entra em vigor na data de sua publicação.

EDIFICIO DA PREFEITURA MUNICIPAL DE CRUZEIRO DO OESTE, ESTADO DO PARANÁ. SECRETARIA MUNICIPAL DE EDUCAÇÃO AOS 18 (QUATRO) DIAS DO MÊS DE DEZEMBRO DE 2023.

MARIA HELENA BERTOCO RODRIGUES
Prefeita Municipal

ONILDA ANDRADE DE ALMEIDA BARBOSA
Secretária de Educação

Publicações legais

leis@ilustrado.com.br

ESTADO DO PARANÁ
CÂMARA MUNICIPAL DE CRUZEIRO DO OESTE
PODER LEGISLATIVO MUNICIPAL
Avenida Brasil, 2580 - Telefone (44)3676-1262 CEP:87400-000 — Cruzeiro do Oeste - Paraná

DECRETO LEGISLATIVO Nº 02/2024, DE 09 DE JANEIRO DE 2024

PROCESSO: 7/2024 **ENTRADA:** 09/01/2024 09:22

AUTORIA: CLEVERSON FRANCISCO DAS CHAGAS, VINICIUS GOBO DOS SANTOS

TRÂMITE: ORDINÁRIO

EMENTA: Dispõe sobre a Programação Financeira e o Cronograma de Execução Mensal de Desembolso, referente ao exercício financeiro de 2024, do Poder Legislativo de Cruzeiro do Oeste.

CÂMARA MUNICIPAL DE CRUZEIRO DO OESTE
Poder Legislativo

DECRETO LEGISLATIVO Nº 02/2024, DE 09 DE JANEIRO DE 2024

SÚMULA: Dispõe sobre a Programação Financeira e o Cronograma de Execução Mensal de Desembolso, referente ao exercício financeiro de 2024, do Poder Legislativo de Cruzeiro do Oeste.

CLEVERSON FRANCISCO DAS CHAGAS, PRESIDENTE DA CÂMARA MUNICIPAL DE CRUZEIRO DO OESTE, ESTADO DO PARANÁ, no uso das atribuições que lhe são conferidas pela Legislação em vigor.

CONSIDERANDO o disposto no artigo 8º, da Lei Complementar nº 101, de 04 de maio de 2000,

DECRETA:

Art. 1º - Fica estabelecida, nos termos do art. 8º, da Lei Complementar nº 101, de 04 de maio de 2000 (Lei de Responsabilidade Fiscal - LRF), a aprovação Financeira do Cronograma de Execução Mensal de Desembolso, relativo ao exercício financeiro de 2024, na forma dos anexos I, II, III, IV e V integrantes do presente Decreto Legislativo.

Art. 2º - Os anexos de que trata o art. 1º deste Decreto Legislativo poderão sofrer alterações durante o transcorrer do exercício, de acordo com o Desempenho da Execução do Orçamento da Administração Direta (Poder Legislativo e Executivo).

Art. 3º - Os recursos previstos na Lei Orçamentária Anual (LOA) para o exercício de 2024 são oriundos do Poder Executivo, por meio de Transferências Financeiras Mensais (Duodécimos).

Art. 4º - Este Decreto entrará em vigor a partir da sua data de publicação, porém, com efeitos financeiros retroativos à 01/01/2024.

EDIFÍCIO DA CÂMARA MUNICIPAL DE CRUZEIRO DO OESTE, ESTADO DO PARANÁ, AOS 09 (NOVE) DIAS DO MÊS DE JANEIRO DE 2024.

Assinado Digitalmente
Cleverson Francisco das Chagas
PRESIDENTE DO PODER LEGISLATIVO MUNICIPAL

Assinado Digitalmente
Vinícius Gobo dos Santos
1º SECRETÁRIO

pg. 4/9

QUADRO DE DETALHAMENTO DA DESPESA ORÇAMENTÁRIA — Exercício 2024

Unidade gestora: Câmara Municipal de Cruzeiro do Oeste — Página: 1

Órgão 01 CÂMARA MUNICIPAL DE CRUZEIRO DO OESTE — TOTAL ÓRGÃO: 3.764.423,91
Unidade 001 PODER LEGISLATIVO MUNICIPAL — TOTAL UNIDADE: 3.764.423,91

FUNÇÃO: 01 LEGISLATIVA
SUBFUNÇÃO: 031 AÇÃO LEGISLATIVA
PROGRAMA: 0001 PROCESSO LEGISLATIVO
PROJETO/ATIVIDADE: 01.031.0001.1-002 REFORMA, AMPLIAÇÃO E READEQUAÇÃO DA SEDE ADMINISTRATIVA DO PODER LEGISLATIVO MUNICIPAL — TOTAL P/A: 150.000,00
OBJETIVO:

CONTA	FONTE	NATUREZA / F. PADRÃO / ORIG / APL / DES / DET	ESPECIFICAÇÃO	RECURSO	DESDOBRAMENTO	ELEMENTO	CATEGORIA ECONÔMICA
		4.0.00.00.00.00	DESPESAS DE CAPITAL				150.000,00
		4.4.00.00.00.00	INVESTIMENTOS				150.000,00
		4.4.90.00.00.00	APLICAÇÕES DIRETAS			150.000,00	
		4.4.90.51.00.00	OBRAS E INSTALAÇÕES		150.000,00		
00010	001	1 / 1 / 7 / 0 / 0	Recursos do Tesouro (Descentralizados)	150.000,00			

FUNÇÃO: 01 LEGISLATIVA
SUBFUNÇÃO: 031 AÇÃO LEGISLATIVA
PROGRAMA: 0001 PROCESSO LEGISLATIVO
PROJETO/ATIVIDADE: 01.031.0001.2-001 MANUTENÇÃO DAS ATIVIDADES DO PODER LEGISLATIVO MUNICIPAL — TOTAL P/A: 3.614.423,91
OBJETIVO: MANUTENÇÃO DAS ATIVIDADES DO PODER LEGISLATIVO MUNICIPAL

CONTA	FONTE	NATUREZA / F. PADRÃO / ORIG / APL / DES / DET	ESPECIFICAÇÃO	RECURSO	DESDOBRAMENTO	ELEMENTO	CATEGORIA ECONÔMICA
		3.0.00.00.00.00	DESPESAS CORRENTES				3.364.423,91
		3.1.00.00.00.00	PESSOAL E ENCARGOS SOCIAIS				2.625.000,00
		3.1.90.00.00.00	APLICAÇÕES DIRETAS			2.475.000,00	
		3.1.90.03.00.00	PENSÕES DO RPPS E DO MILITAR		5.000,00		
00020	001	1 / 1 / 7 / 0 / 0	Recursos do Tesouro (Descentralizados)	5.000,00			
		3.1.90.11.00.00	VENCIMENTOS E VANTAGENS FIXAS - PESSOAL CIVIL		2.160.000,00		
00030	001	1 / 1 / 7 / 0 / 0	Recursos do Tesouro (Descentralizados)	2.160.000,00			
		3.1.90.13.00.00	CONTRIBUIÇÕES PATRONAIS		290.000,00		
00040	001	1 / 1 / 7 / 0 / 0	Recursos do Tesouro (Descentralizados)	290.000,00			
		3.1.90.16.00.00	OUTRAS DESPESAS VARIÁVEIS - PESSOAL CIVIL		15.000,00		
00050	001	1 / 1 / 7 / 0 / 0	Recursos do Tesouro (Descentralizados)	15.000,00			
		3.1.90.94.00.00	INDENIZAÇÕES E RESTITUIÇÕES TRABALHISTAS		5.000,00		
00060	001	1 / 1 / 7 / 0 / 0	Recursos do Tesouro (Descentralizados)	5.000,00			
		3.1.91.00.00.00	APLICAÇÃO DIRETA DECORRENTE DE OPERAÇÃO ENTRE ÓRGÃOS, FUNDOS E ENTIDADES INTEGRANTES DOS ORÇAMENTOS FISCAL E DA SEGURIDADE SOCIAL			150.000,00	
		3.1.91.13.00.00	CONTRIBUIÇÕES PATRONAIS		150.000,00		
00070	001	1 / 1 / 7 / 0 / 0	Recursos do Tesouro (Descentralizados)	150.000,00			
		3.3.00.00.00.00	OUTRAS DESPESAS CORRENTES				739.423,91
		3.3.90.00.00.00	APLICAÇÕES DIRETAS			739.423,91	
		3.3.90.14.00.00	DIÁRIAS - CIVIL		170.000,00		
00080	001	1 / 1 / 7 / 0 / 0	Recursos do Tesouro (Descentralizados)	170.000,00			
		3.3.90.30.00.00	MATERIAL DE CONSUMO		75.000,00		
00090	001	1 / 1 / 7 / 0 / 0	Recursos do Tesouro (Descentralizados)	75.000,00			
		3.3.90.31.00.00	PREMIAÇÕES CULTURAIS, ARTÍSTICAS, CIENTÍFICAS, DESPORTIVAS E OUTRAS		5.000,00		
00100	001	1 / 1 / 7 / 0 / 0	Recursos do Tesouro (Descentralizados)	5.000,00			
		3.3.90.33.00.00	PASSAGENS E DESPESAS COM LOCOMOÇÃO		5.000,00		
00110	001	1 / 1 / 7 / 0 / 0	Recursos do Tesouro (Descentralizados)	5.000,00			
		3.3.90.35.00.00	SERVIÇOS DE CONSULTORIA		30.000,00		
00120	001	1 / 1 / 7 / 0 / 0	Recursos do Tesouro (Descentralizados)	30.000,00			
		3.3.90.36.00.00	OUTROS SERVIÇOS DE TERCEIROS - PESSOA FÍSICA		15.000,00		
00130	001	1 / 1 / 7 / 0 / 0	Recursos do Tesouro (Descentralizados)	15.000,00			
		3.3.90.37.00.00	LOCAÇÃO DE MÃO-DE-OBRA		15.000,00		
00140	001	1 / 1 / 7 / 0 / 0	Recursos do Tesouro (Descentralizados)	15.000,00			
		3.3.90.39.00.00	OUTROS SERVIÇOS DE TERCEIROS - PESSOA JURÍDICA		184.423,91		
00150	001	1 / 1 / 7 / 0 / 0	Recursos do Tesouro (Descentralizados)	184.423,91			
		3.3.90.40.00.00	SERVIÇOS DE TECNOLOGIA DA INFORMAÇÃO E COMUNICAÇÃO - PESSOA JURÍDICA		160.000,00		
00160	001	1 / 1 / 7 / 0 / 0	Recursos do Tesouro (Descentralizados)	160.000,00			
		3.3.90.46.00.00	AUXÍLIO-ALIMENTAÇÃO		60.000,00		
00170	001	1 / 1 / 7 / 0 / 0	Recursos do Tesouro (Descentralizados)	60.000,00			

Este documento foi assinado digitalmente. Para confirmar a autenticidade e verificar as assinaturas, acesse:
Para confirmar a autenticidade acesse https://www.cmcruzeirodooeste.pr.gov.br/validador-assinatura e digite o identificador: A5FWM-M0UF7-7T7D9-6LFFH-0V41Z

Unidade gestora: Câmara Municipal de Cruzeiro do Oeste — Página: 2

CONTA	FONTE	NATUREZA / F. PADRÃO / ORIG / APL / DES / DET	ESPECIFICAÇÃO	RECURSO	DESDOBRAMENTO	ELEMENTO	CATEGORIA ECONÔMICA
		3.3.90.47.00.00	OBRIGAÇÕES TRIBUTÁRIAS E CONTRIBUTIVAS		10.000,00		
00180	001	1 / 1 / 7 / 0 / 0	Recursos do Tesouro (Descentralizados)	10.000,00			
		3.3.90.93.00.00	INDENIZAÇÕES E RESTITUIÇÕES		10.000,00		
00190	001	1 / 1 / 7 / 0 / 0	Recursos do Tesouro (Descentralizados)	10.000,00			
		4.0.00.00.00.00	DESPESAS DE CAPITAL				250.000,00
		4.4.00.00.00.00	INVESTIMENTOS				250.000,00
		4.4.90.00.00.00	APLICAÇÕES DIRETAS			250.000,00	
		4.4.90.51.00.00	OBRAS E INSTALAÇÕES		50.000,00		
00200	001	1 / 1 / 7 / 0 / 0	Recursos do Tesouro (Descentralizados)	50.000,00			
		4.4.90.52.00.00	EQUIPAMENTOS E MATERIAL PERMANENTE		200.000,00		
00210	001	1 / 1 / 7 / 0 / 0	Recursos do Tesouro (Descentralizados)	200.000,00			

PREFEITURA MUNICIPAL DE CIDADE GAÚCHA

ESTADO DO PARANÁ
TERMO DE HOMOLOGAÇÃO E ADJUDICAÇÃO
TOMADA DE PREÇO N.º 005/2023

O PREFEITO MUNICIPAL DE CIDADE GAÚCHA, ESTADO DO PARANÁ, no uso de suas atribuições legais, nos termos do artigo 43, inciso VI da Lei Federal n.º 8.666/93 e as suas alterações, tendo em vista o que consta no presente processo.

HOMOLOGA o resultado do julgamento constado em Ata do Processo Licitatório n.º 119/2023, Modalidade Tomada de Preço n.º 005/2023, uma vez que, considerando os termos do julgamento apresentado no presente processo, e que tudo transcorreu de acordo com o que prescreve a Lei Federal de Licitações n.º 8.666/93 e suas demais alterações, e, por consequência,

ADJUDICA o objeto do certame, a fim de contratar uma empresa habilitada para o fornecimento de materiais, equipamentos e mão-de-obra especializada, destinada a ampliação da Unidade de Atenção Especializada em Saúde do Município de Cidade Gaúcha – PR, em conformidade com o memorial descritivo, orçamento, planilha de serviços, cronograma físico financeiro, BDI, normas técnicas, condições e especificações estabelecidas no edital e seus anexos, proveniente de recursos oriundos do Ministério da Saúde, através do Contrato de Repasse n.º 923723/2021/MSAUDE/CAIXA, Operação n.º 1081922-99, referente ao Programa de Atenção Especializada à Saúde, representado pela Caixa Econômica Federal, à empresa: CÍCERO A. FERREIRA – ME, cadastrada pelo CNPJ n.º 20.685.515/0001-80, no valor de R$ 911.981,42 (novecentos e onze mil, novecentos e oitenta e um reais e quarenta e dois centavos).

Nos termos do artigo 64 da Lei Federal n.º 8.666/93, lavra-se o termo de contrato e notifiquem a interessada para assinatura contratual, dentro do prazo legal.

Cidade Gaúcha - PR, 09 de janeiro de 2024.
SILVANA MARIA PEREIRA PAULESKI

PREFEITURA MUNICIPAL DE CIDADE GAÚCHA

ESTADO DO PARANÁ
TERMO DE HOMOLOGAÇÃO E ADJUDICAÇÃO
TOMADA DE PREÇO N.º 006/2023

O PREFEITO MUNICIPAL DE CIDADE GAÚCHA, ESTADO DO PARANÁ, no uso de suas atribuições legais, nos termos do artigo 43, inciso VI da Lei Federal n.º 8.666/93 e as suas alterações, tendo em vista o que consta no presente processo.

HOMOLOGA o resultado do julgamento constado em Ata do Processo Licitatório n.º 120/2023, Modalidade Tomada de Preço n.º 006/2023, uma vez que, considerando os termos do julgamento apresentado no presente processo, e que tudo transcorreu de acordo com o que prescreve a Lei Federal de Licitações n.º 8.666/93 e suas demais alterações, e, por consequência,

ADJUDICA o objeto do certame, a fim de contratar uma empresa habilitada para o fornecimento de materiais, equipamentos e mão-de-obra especializada, destinada a reforma da Unidade de Atenção Especializada em Saúde do Município de Cidade Gaúcha – PR, em conformidade com o memorial descritivo, orçamento, planilha de serviços, cronograma físico financeiro, BDI, normas técnicas, condições e especificações estabelecidas no edital e seus anexos, proveniente de recursos oriundos do Ministério da Saúde, através do Contrato de Repasse n.º 923697/2021/MSAUDE/CAIXA, Operação n.º 1081912-85, referente ao Programa de Aperfeiçoamento do SUS, representado pela Caixa Econômica Federal, à empresa: CÍCERO A. FERREIRA – ME, cadastrada pelo CNPJ n.º 20.685.515/0001-80, no valor de R$ 435.437,77 (quatrocentos e trinta e cinco mil e quatrocentos e trinta e sete reais e setenta e sete centavos).

Nos termos do artigo 64 da Lei Federal n.º 8.666/93, lavra-se o termo de contrato e notifiquem a interessada para assinatura contratual, dentro do prazo legal.

Cidade Gaúcha - PR, 09 de janeiro de 2024.
SILVANA MARIA PEREIRA PAULESKI
Prefeita em exercício

Câmara Municipal de Cruzeiro do Oeste - 2024
Programação Financeira

Equiplano — Página:1

	JAN / JUL	FEV / AGO	MAR / SET	ABR / OUT	MAI / NOV	JUN / DEZ	TOTAL
00001 - Recursos do Tesouro (Descentralizados)							
Lei/Ato 752 - Decreto Legislativo 2/2024 - 09/01/2024							
Cronograma de Desembolso Inicial	-301.153,91 -301.153,91	-301.153,91 -301.153,91	-301.153,91 -301.153,91	-301.153,91 -301.153,91	-301.153,91 -376.442,39	-301.153,91 -376.442,39	-3.764.423,88
TOTAL POR FONTE	**-301.153,91 -301.153,91**	**-301.153,91 -301.153,91**	**-301.153,91 -301.153,91**	**-301.153,91 -301.153,91**	**-301.153,91 -376.442,39**	**-301.153,91 -376.442,39**	**-3.764.423,88**
TOTAL GERAL	**-301.153,91 -301.153,91**	**-301.153,91 -301.153,91**	**-301.153,91 -301.153,91**	**-301.153,91 -301.153,91**	**-301.153,91 -376.442,39**	**-301.153,91 -376.442,39**	**-3.764.423,88**

Câmara Municipal de Cruzeiro do Oeste - 2024
DESPESA ORÇAMENTÁRIA POR FONTE DE RECURSO

Equiplano — Página:1

Fonte de Recurso/ Orgão/ Unidade/ ProjetoAtividade / Natureza Despesa				Valor Autorizado
00001 Recursos do Tesouro (Descentralizados)				3.764.423,91
01 CÂMARA MUNICIPAL DE CRUZEIRO DO OESTE			3.764.423,91	
001 PODER LEGISLATIVO MUNICIPAL		3.764.423,91		
01.031.0001.1002 REFORMA, AMPLIAÇÃO E READEQUAÇÃO DA SEDE ADMINISTRATIVA DO PODER LEGISLATIVO	150.000,00			
4.4.90.51.00.00 OBRAS E INSTALAÇÕES	150.000,00			
01.031.0001.2001 MANUTENÇÃO DAS ATIVIDADES DO PODER LEGISLATIVO MUNICIPAL	3.614.423,91			
3.1.90.03.00.00 PENSÕES DO RPPS E DO MILITAR	5.000,00			
3.1.90.11.00.00 VENCIMENTOS E VANTAGENS FIXAS - PESSOAL CIVIL	2.160.000,00			
3.1.90.13.00.00 CONTRIBUIÇÕES PATRONAIS	290.000,00			
3.1.90.16.00.00 OUTRAS DESPESAS VARIÁVEIS - PESSOAL CIVIL	15.000,00			
3.1.90.94.00.00 INDENIZAÇÕES E RESTITUIÇÕES TRABALHISTAS	5.000,00			
3.1.91.13.00.00 CONTRIBUIÇÕES PATRONAIS	150.000,00			
3.3.90.14.00.00 DIÁRIAS - CIVIL	170.000,00			
3.3.90.30.00.00 MATERIAL DE CONSUMO	75.000,00			
3.3.90.31.00.00 PREMIAÇÕES CULTURAIS, ARTÍSTICAS, CIENTÍFICAS, DESPORTIVAS E OUTRAS	5.000,00			
3.3.90.33.00.00 PASSAGENS E DESPESAS COM LOCOMOÇÃO	5.000,00			
3.3.90.35.00.00 SERVIÇOS DE CONSULTORIA	30.000,00			
3.3.90.36.00.00 OUTROS SERVIÇOS DE TERCEIROS - PESSOA FÍSICA	15.000,00			
3.3.90.37.00.00 LOCAÇÃO DE MÃO-DE-OBRA	15.000,00			
3.3.90.39.00.00 OUTROS SERVIÇOS DE TERCEIROS - PESSOA JURÍDICA	184.423,91			
3.3.90.40.00.00 SERVIÇOS DE TECNOLOGIA DA INFORMAÇÃO E COMUNICAÇÃO - PESSOA JURÍDICA	160.000,00			
3.3.90.46.00.00 AUXÍLIO-ALIMENTAÇÃO	60.000,00			
3.3.90.47.00.00 OBRIGAÇÕES TRIBUTÁRIAS E CONTRIBUTIVAS	10.000,00			
3.3.90.93.00.00 INDENIZAÇÕES E RESTITUIÇÕES	10.000,00			
4.4.90.51.00.00 OBRAS E INSTALAÇÕES	50.000,00			
4.4.90.52.00.00 EQUIPAMENTOS E MATERIAL PERMANENTE	200.000,00			

Total Geral : 3.764.423,91

Câmara Municipal de Cruzeiro do Oeste - 2024
Conferência da configuração da programação financeira e cronograma de desembolso

Equiplano — Página:1

CRONOGRAMA DE DESEMBOLSO POR FONTE DE RECURSO													
00001 - Recursos do Tesouro (Descentralizados)	8,00	8,00	8,00	8,00	8,00	8,00	8,00	8,00	8,00	8,00	10,00	10,00	100,00
00068 - Fundo Especial da Câmara Municipal	8,00	8,00	8,00	8,00	8,00	8,00	8,00	8,00	8,00	8,00	10,00	10,00	100,00
00094 - Retenções em Caráter Consignatário	8,00	8,00	8,00	8,00	8,00	8,00	8,00	8,00	8,00	8,00	10,00	10,00	100,00

Critério de seleção:
Imprimir cronograma de desembolso por fonte de recurso

Câmara Municipal de Cruzeiro do Oeste - 2024
Cronograma de desembolso por cotas de despesa
Previsto

Equiplano — Página:1

	Janeiro	Fevereiro	Março	Abril	Maio	Junho	Julho	Agosto	Setembro	Outubro	Novembro	Dezembro	Total
00001 - Recursos do Tesouro (Descentralizados)	301.153,91	301.153,91	301.153,91	301.153,91	301.153,91	301.153,91	301.153,91	301.153,91	301.153,91	301.153,91	376.442,39	376.442,39	**3.764.423,91**
3.1.90.03.00.00 - PENSÕES DO RPPS E DO MILITAR	400,00	400,00	400,00	400,00	400,00	400,00	400,00	400,00	400,00	400,00	500,00	500,00	**5.000,00**
3.1.90.11.00.00 - VENCIMENTOS E VANTAGENS FIXAS - PESSOAL CIVIL	172.800,00	172.800,00	172.800,00	172.800,00	172.800,00	172.800,00	172.800,00	172.800,00	172.800,00	172.800,00	216.000,00	216.000,00	**2.160.000,00**
3.1.90.13.00.00 - CONTRIBUIÇÕES PATRONAIS	23.200,00	23.200,00	23.200,00	23.200,00	23.200,00	23.200,00	23.200,00	23.200,00	23.200,00	23.200,00	29.000,00	29.000,00	**290.000,00**
3.1.90.16.00.00 - OUTRAS DESPESAS VARIÁVEIS - PESSOAL CIVIL	1.200,00	1.200,00	1.200,00	1.200,00	1.200,00	1.200,00	1.200,00	1.200,00	1.200,00	1.200,00	1.500,00	1.500,00	**15.000,00**
3.1.90.94.00.00 - INDENIZAÇÕES E RESTITUIÇÕES TRABALHISTAS	400,00	400,00	400,00	400,00	400,00	400,00	400,00	400,00	400,00	400,00	500,00	500,00	**5.000,00**
3.1.91.13.00.00 - CONTRIBUIÇÕES PATRONAIS	12.000,00	12.000,00	12.000,00	12.000,00	12.000,00	12.000,00	12.000,00	12.000,00	12.000,00	12.000,00	15.000,00	15.000,00	**150.000,00**
3.3.90.14.00.00 - DIÁRIAS - CIVIL	13.600,00	13.600,00	13.600,00	13.600,00	13.600,00	13.600,00	13.600,00	13.600,00	13.600,00	13.600,00	17.000,00	17.000,00	**170.000,00**
3.3.90.30.00.00 - MATERIAL DE CONSUMO	6.000,00	6.000,00	6.000,00	6.000,00	6.000,00	6.000,00	6.000,00	6.000,00	6.000,00	6.000,00	7.500,00	7.500,00	**75.000,00**
3.3.90.31.00.00 - PREMIAÇÕES CULTURAIS, ARTÍSTICAS, CIENTÍFICAS, DESPORTIVAS E OUTRAS	400,00	400,00	400,00	400,00	400,00	400,00	400,00	400,00	400,00	400,00	500,00	500,00	**5.000,00**
3.3.90.33.00.00 - PASSAGENS E DESPESAS COM LOCOMOÇÃO	400,00	400,00	400,00	400,00	400,00	400,00	400,00	400,00	400,00	400,00	500,00	500,00	**5.000,00**
3.3.90.35.00.00 - SERVIÇOS DE CONSULTORIA	2.400,00	2.400,00	2.400,00	2.400,00	2.400,00	2.400,00	2.400,00	2.400,00	2.400,00	2.400,00	3.000,00	3.000,00	**30.000,00**
3.3.90.36.00.00 - OUTROS SERVIÇOS DE TERCEIROS - PESSOA FÍSICA	1.200,00	1.200,00	1.200,00	1.200,00	1.200,00	1.200,00	1.200,00	1.200,00	1.200,00	1.200,00	1.500,00	1.500,00	**15.000,00**
3.3.90.37.00.00 - LOCAÇÃO DE MÃO-DE-OBRA	1.200,00	1.200,00	1.200,00	1.200,00	1.200,00	1.200,00	1.200,00	1.200,00	1.200,00	1.200,00	1.500,00	1.500,00	**15.000,00**
3.3.90.39.00.00 - OUTROS SERVIÇOS DE TERCEIROS - PESSOA JURÍDICA	14.753,91	14.753,91	14.753,91	14.753,91	14.753,91	14.753,91	14.753,91	14.753,91	14.753,91	14.753,91	18.442,39	18.442,39	**184.423,91**
3.3.90.40.00.00 - SERVIÇOS DE TECNOLOGIA DA INFORMAÇÃO E COMUNICAÇÃO - PESSOA JURÍDICA	12.800,00	12.800,00	12.800,00	12.800,00	12.800,00	12.800,00	12.800,00	12.800,00	12.800,00	12.800,00	16.000,00	16.000,00	**160.000,00**
3.3.90.46.00.00 - AUXÍLIO-ALIMENTAÇÃO	4.800,00	4.800,00	4.800,00	4.800,00	4.800,00	4.800,00	4.800,00	4.800,00	4.800,00	4.800,00	6.000,00	6.000,00	**60.000,00**
3.3.90.47.00.00 - OBRIGAÇÕES TRIBUTÁRIAS E CONTRIBUTIVAS	800,00	800,00	800,00	800,00	800,00	800,00	800,00	800,00	800,00	800,00	1.000,00	1.000,00	**10.000,00**
3.3.90.93.00.00 - INDENIZAÇÕES E RESTITUIÇÕES	800,00	800,00	800,00	800,00	800,00	800,00	800,00	800,00	800,00	800,00	1.000,00	1.000,00	**10.000,00**
4.4.90.51.00.00 - OBRAS E INSTALAÇÕES	16.000,00	16.000,00	16.000,00	16.000,00	16.000,00	16.000,00	16.000,00	16.000,00	16.000,00	16.000,00	20.000,00	20.000,00	**200.000,00**
4.4.90.52.00.00 - EQUIPAMENTOS E MATERIAL PERMANENTE	16.000,00	16.000,00	16.000,00	16.000,00	16.000,00	16.000,00	16.000,00	16.000,00	16.000,00	16.000,00	20.000,00	20.000,00	**200.000,00**
TOTAL GERAL DA DESPESA	301.153,91	301.153,91	301.153,91	301.153,91	301.153,91	301.153,91	301.153,91	301.153,91	301.153,91	301.153,91	376.442,39	376.442,39	**3.764.423,91**

Critérios de seleção
Relatório: Por fonte de recurso
Período: Mensal

...sinado digitalmente. Para confirmar a autenticidade e verificar as assinaturas, acesse:

Município de Icaraíma
- Estado do Paraná -
Gabinete do Prefeito

REPUBLICAÇÃO POR INCORREÇÃO

1º TERMO ADITIVO AO CONTRATO n.º 278/2022
PREGÃO 085/2022

Que entre si celebram o **MUNICÍPIO DE ICARAÍMA, ESTADO DO PARANÁ**, pessoa jurídica de direito público interno, inscrita no CNPJ sob o n.º 76.247.337/0001-60, com sede à Av. Hermes Vissoto, 810, neste ato representado por seu Prefeito Municipal, **Sr. MARCOS ALEX DE OLIVEIRA**, brasileiro, Agente Político Municipal, portador do RG nº 35.868.656-8 SSP/SP e CPF/MF nº 166.999.308-69, residente e domiciliado nesta cidade de Icaraíma – Estado do Paraná, doravante denominado **CONTRATANTE**, e de outro lado a empresa **EMPRESA JORNALÍSTICA UMUARAMA LTDA**, inscrita no CNPJ sob n.º 04.233.582/0001-07 com sede a Avenida Tiradentes, nº 2680, CEP 87505-090 - Umuarama - Estado do Paraná, neste ato representado pelo Sr. ILÍDIO COELHO SOBRINHO, Sócio/Administrador, portador do RG nº 651.305 - SSP/PR e devidamente inscrito no CPF sob nº 046.473.359-68, doravante denominada **CONTRATADA**, como segue:

CONSIDERANDO a solicitação do Secretário de Administração, a vantajosidade para a administração dos preços contratados, o comum acordo e aprovação entre as partes, Parecer jurídico aprovando e a consonância com o artigo 57 inciso II da lei 8.666/1993.

CLAUSULA PRIMEIRA: Fica alterada a clausula terceira do contrato 278/2022 que passa a ter a seguinte redação: "**CLÁUSULA TERCEIRA - DA VIGÊNCIA -** "Fica prorrogado o presente contrato pelo prazo de 12 meses, passando o presente contrato a ter vigência de 27/12/2023 até o dia **27/12/2024**, podendo, contudo ser prorrogável por iguais e sucessivos períodos, até o limite previsto na Lei nº 8.666/93, com a aplicação do IPCA (IBGE) acumulado do período.

CLAUSULA SEGUNDA: Fica alterada a cláusula quarta do referido contrato que passa a ter a seguinte redação: **CLÁUSULA QUARTA - VALOR CONTRATUAL -** Pela contratação dos serviços ora contratado, a CONTRATANTE pagará a CONTRATADA o valor mensal será de R$ 7.327,85 (sete mil trezentos e vinte e sete reais e oitenta e cinco centavos) num total de R$ 87.934,20 (oitenta e sete mil novecentos e trinta e quatro reais e vinte centavos), com a aplicação do IPCA (IBGE) de 4,683537 %, sendo da seguinte forma:

ITEM	DESCRIÇÃO	UNID	QTDE	VALOR UNITÁRIO	VALOR TOTAL DA PROPOSTA
1	Contratação de empresa jornalística, para prestação de serviços de publicação, com circulação mínima de 06 (seis) dias na semana, dos atos oficiais do Município de Icaraíma, compreendendo o poder executivo municipal, suas autarquias, fundações, conselhos municipais e fundos especiais, tais com leis, decretos, portarias, editais, avisos, notificações, atos de processos administrativos, licitações, contratos, resumos de contratos, concursos, testes seletivos, etc. Não haverá limite quantitativo diário para o envio de matérias, desde que as mesmas sejam enviadas até as 17:00 hs do dia anterior à publicação. A empresa deverá fornecer no mínimo 100 exemplares diários do jornal.	mês	12	R$ 7.327,85	R$ 87.934,20
VALOR TOTAL: R$ 87.934,20 (oitenta e sete mil novecentos e trinta e quatro reais e vinte centavos)					

CLAUSULA TERCEIRA: Permanecem inalteradas as demais clausulas e condições do referido contrato.

E por estarem de comum acordo com as condições ora estabelecidas, firmam o presente contrato, na presença de duas testemunhas.

PREFEITURA MUNICIPAL DE ICARAÍMA, ESTADO DO PARANÁ, aos 09 de Janeiro de 2024.

PREFEITURA MUNICIPAL DE ICARAÍMA
Contratante

EMPRESA JORNALÍSTICA UMUARAMA LTDA
CNPJ: 04.233.582/0001-07
Contratada

TESTEMUNHAS

Nome: *José Carlos dos Santos Neto*
RG. 13.874.832-4

Nome: Susana Ferreira Graciano
RG. 6.130.257-0

PREFEITURA MUNICIPAL DE DOURADINA

ESTADO DO PARANÁ
PORTARIA Nº 010
DE 09 DE JANEIRO DE 2024.
SÚMULA: "Concede diárias para cobrir despesas de alimentação e hospedagem.".
PREFEITO MUNICIPAL DE DOURADINA, no uso de suas atribuições legais, e considerando a Lei Municipal nº. 2.169 de 21 de junho de 2018, que institui o pagamento de diárias aos servidores públicos municipais para cobrir despesas de alimentação e hospedagem, em viagem de trabalho, e conforme dispõe o Decreto nº. 53 de 31 de março de 2023;
RESOLVE:
Art. 1° - CONCEDER 01 (uma) diária de viagem, no valor de R$ 266,25 (duzentos e sessenta e seis reais e vinte e cinco centavos) ao Servidor Municipal JEINE VALDERIO CHIQUETTI, matrícula n° 574, ocupante do cargo de Motorista/40h, lotado na Manutenção da Divisão da UBS Hélio Corsini, no seguinte dia, local e finalidade:

Data	Horário Saída/Chegada	Destino	Motivo
09/01/2024	05:30h/16:30h	Maringá-PR	Conduzir pacientes para tratamento de saúde na Clínica Eletro-Neurofisiologia.

I – Na concessão das diárias mencionadas no caput, estão inclusos os períodos de deslocamento do servidor do local de origem até o destino final.
II – O deslocamento até o destino será realizado por veículo próprio do Município.
Art. 2° - Esta Portaria entra em vigor na data de sua publicação.
Art. 3° - Dê-se ciência, Registre-se, Publique-se e Cumpra-se.
Douradina/PR, 09 de janeiro de 2024
Oberdam José de Oliveira
Prefeito Municipal

PREFEITURA MUNICIPAL DE ICARAIMA

ESTADO DO PARANÁ
PORTARIA N.º 04/2024
3º TERMO ADITIVO AO CONTRATO DE PRESTAÇÃO
DE SERVIÇOS n.º 109/2022
TOMADA DE PREÇO N° 003/2022
REPROGRAMAÇÃO

Que entre si celebram o MUNICÍPIO DE ICARAÍMA, ESTADO DO PARANÁ, pessoa jurídica de direito público interno, inscrita no CNPJ sob o n.º 76.247.337/0001-60, com sede à Av. Hermes Vissoto, 810, neste ato representado por seu Prefeito Municipal, Sr. MARCOS ALEX DE OLIVEIRA, brasileiro, agente político, residente e domiciliado na cidade de Icaraíma - PR, RG nº 35.868.656-8, e CPF nº 166.999.308-69, residente e domiciliado nesta cidade de Icaraíma – Estado do Paraná, doravante denominado CONTRATANTE, e de outro lado a empresa CONSTRUTORA LONGUINI LTDA, inscrita no CNPJ sob n.º 16.514.870/0001-19, com sede a Rua Edmundo Mercer Junior, nº. 1.565, bairro Jardim Alvorada, CEP 87.400-000, Cidade de Cruzeiro do Oeste, Estado do Paraná, telefone (44) 3676-1175/3676-1142, e-mail: longuini_construtorahotmail.com, neste ato devidamente representada por seu sócio gerente o Senhor André Longuini Junior, portador do RG nº 9.185.564-0, SSP/PR e devidamente inscrito no CPF sob nº 088.893.329-05, doravante denominada CONTRATADA, como segue:

CONSIDERANDO: a apresentação de parecer técnico e planilha revisada do Departamento de Engenharia; Parecer Jurídico do Município deferindo a reprogramação, bem como a minuta elaborada e o comum acordo entre as partes,

CLAUSULA PRIMEIRA: Fica alterada a clausula quarta do contrato de prestação de serviços acima mencionado que passa a ter a seguinte redação: "CLÁUSULA QUARTA - VALOR CONTRATUAL - Pela prestação dos serviços ora contratado, fica acrescido o valor de R$ 33.317,83 (trinta e três mil, trezentos e dezessete reais e oitenta e três centavos) passando o valor total do contrato a ser de R$ 285.317,83 (duzentos e oitenta e cinco mil, trezentos e dezessete reais e oitenta e três centavos)

CLAUSULA SEGUNDA: Permanecem inalteradas as demais clausulas e condições do referido contrato.

E por estarem de comum acordo com as condições ora estabelecidas, firmam o presente termo aditivo, na presença de duas testemunhas.

PREFEITURA MUNICIPAL DE ICARAÍMA, ESTADO DO PARANÁ, aos 09 dias de Janeiro de 2024.
-MARCOS ALEX DE OLIVEIRA -
Prefeito Municipal
_CONSTRUTORA LONGUINI LTDA
Contratada
TESTEMUNHAS:
_Nome: Susana Ferreira Graciano
RG. 6.130.527-0
Nome: Daiele Fernanda Sabec
RG. 10.419.480-0

PROJETOS E PROPONENTES HABILITADOS

A Prefeitura Municipal de Cruzeiro do Oeste, por meio da Secretaria Municipal de Educação e Cultura torna público o resultado do EDITAL 04/2023 – PREMIAÇÃO DE PROPOSTAS DAS DEMAIS ÁREAS CULTURAIS: ARTESANATO, MÚSICA E MANIFESTAÇÕES POPULARES PARA AGENTES CULTURAIS COM RECURSOS DA LEI COMPLEMENTAR FEDERAL nº 195, DE 8 DE JULHO DE 2022 (LEI PAULO GUSTAVO)

O objeto do Edital é a seleção de projetos culturais das "DEMAIS ÁREAS CULTURAIS" para receberem apoio financeiro nas categorias descritas no Anexo I, por meio da celebração de Termo de Execução Cultural, com o objetivo de incentivar propostas de manifestações culturais do Município de Cruzeiro do Oeste - PR.

PROJETOS APROVADOS

Projeto: Auto de Natal
Proponente: Silvana Vendramel
Área: Música

Projeto: Festival de Capoeira
Proponente: Danielle Araujo de Souza Amaral
Área: Manifestações Populares

Projeto: Feira de Artesanato
Proponente: Valéria Leandro do Nascimento
Área: Artesanato

PREFEITURA MUNICIPAL DE CIDADE GAÚCHA
ESTADO DO PARANÁ

FONE/FAX (044) 3675-1122, 3675-4300
RUA JUSCELINO KUBITSCHECK DE OLIVEIRA, N.º 2394
CEP - 87.820-000 — CNPJ/MF – 75.377.200/0001-67

RAINHA DO NOROESTE

PRIMEIRO TERMO ADITIVO AO CONTRATO DE PRESTAÇÃO DE SERVIÇOS N.º 110/2023, REF. AO PREGÃO PRESENCIAL N.º 049/2023, QUE ENTRE SI CELEBRAM, A **PREFEITURA MUNICIPAL DE CIDADE GAÚCHA – PR** E A EMPRESA **NOVA ARTE IMPRESSÃO DIGITAL LTDA.**

CONTRATANTE: **PREFEITURA MUNICIPAL DE CIDADE GAÚCHA – PR,** pessoa jurídica de direito público, com sede na Rua Juscelino Kubitscheck de Oliveira, n.º 2394, centro, Município de Cidade Gaúcha, Estado do Paraná, inscrito no CNPJ sob n.º 75.377.200/0001-67, neste ato, representado pela Prefeita Municipal em exercício, Sra. **SILVANA MARIA PEREIRA PAULESKI**, brasileira, casada, portadora da cédula de identidade civil RG n.º 5.140.775-0 SSP/PR, inscrita no CPF n.º 929.042.469-91, residente e domiciliada na Trav. Alcino Rafael Moretti, 69, Bairro: Alvorada, Município de Cidade Gaúcha - PR, CEP: 87.820-000, doravante denominado **CONTRATANTE** e

CONTRATADA: A empresa **NOVA ARTE IMPRESSÃO DIGITAL LTDA**, pessoa jurídica de direito privado, inscrita no CNPJ/MF sob n.º 15.267.724/0001-73, devidamente instalada e em pleno funcionamento na Rua Hugo Ribeiro do Carmo, n.º 1747, no Bairro Aeroporto, no Município de Cidade Gaúcha - PR, CEP: 87.820-000, E-mail: novaartedigital@gmail.com; Tel: (44) 99921-0207, neste momento representada pelo Sr. **FRANCISCO JACINTHO DA SILVA**, brasileiro, comerciante, portador da cédula de identidade civil RG n.º 5.376.855-5 – SSP/PR e inscrito pelo CPF n.º 754.376.439-34, residente e domiciliado na Rua Hugo Ribeiro do Carmo, n.º 1747, Bairro Aeroporto, no Município de Cidade Gaúcha – PR, CEP: 87.820-000, doravante denominada **CONTRATADA**

Considerando a necessidade dos serviços para confecção de placas, letreiros, banners e outras atividades pertinentes ao ramo, com intuito de atender às demandas de comunicação visual, identificação de espaços públicos, divulgação de informações e promoção de eventos proporcionando melhor orientação a população e visitantes no Município de Cidade Gaúcha - PR**.**

Considerando o princípio da economicidade e da continuidade do serviço público, aplicáveis à Administração Publica e observando a viabilidade técnica e econômica da contratação no que diz respeito à economia de recursos, agilidade e principalmente a continuidade ao objeto licitado.

Considerando o artigo 65, letra "B" do inciso I, da Lei n.º 8.666, de 1993 e suas alterações.

Resolvem pelo presente instrumento **ADITAR O CONTRATO DE PRESTAÇÃO DE SERVIÇOS**, conforme cláusulas abaixo.

CLÁUSULA PRIMEIRA

1.1 Através do presente Termo Aditivo, as partes resolvem, alterar a cláusula 1 (primeira) do Contrato Original, sob o n.º 110/2023, da seguinte forma.

1.1.1 DA ALTERAÇÃO, acresce o quantitativo de meta dos itens de serviços abaixo:

ITEM	PRODUTO / SERVIÇO	UNIDADE	QUANTIDADE	VALOR UNITÁRIO MÁXIMO	VALOR TOTAL MÁXIMO
1	CRACHÁ EM LONA COM CORDÃO PARA PESCOÇO 10X7CM	UNID	25	R$ 2,20	R$55,00
2	CRACHÁ EM PVC COM FOTO E CORDÃO 10X7CM	UNID	25	R$ 5,20	R$ 130,00
3	BANNER LONA IMPRESSA, ARTE INCLUSA, COM ILHÓS 4,30MT X 0,40MT (ALFABETO PAREDE) JÁ INSTALADO.	UNID	7	R$ 205,00	R$1.435,00
4	BANNER LONA IMPRESSA, ARTE INCLUSA, 0,80X1,00MT JÁ INSTALADO.	UNID	3	R$ 85,00	R$255,00
5	BANNER LONA IMPRESSA, ARTE INCLUSA, 3,00X0,80MT JÁ INSTALADO.	UNID	2	R$ 110,00	R$220,00
6	BANNER LONA IMPRESSA, ARTE IMPRESSA (FAMÍLIA SILÁBICA) 1,00X1,50MT JÁ INSTALADO	UNID	5	R$ 165,00	R$825,00
7	PLACA PVC ESPELHADO 0,25X0,30MT (ARTE INCLUSA)	UNID	12	R$ 20,10	R$241,20
8	PLACA PVC ADESIVADA 1MM 0,25X0,30MT (ARTE INCLUSA)	UNID	12	R$ 8,70	R$104,40
9	PLACA PVC ADESIVADA 1MM 0,10X0,25MT (ARTE INCLUSA)	UNID	25	R$ 8,70	R$217,50
10	ADESIVO IMPRESSO (SINALIZAÇÃO DE SOLO OU PAREDE) 0,20X0,30MT	UNID	25	R$ 7,00	R$175,00
11	ADESIVO ETIQUETA PERSONALIZADA (ARTE INCLUSA) 5X5CM	UNID	750	R$ 0,40	R$300,00
12	ADESIVO ETIQUETA PERSONALIZADA (ARTE INCLUSA) 10X7CM	UNID	500	R$ 1,00	R$500,00
13	ADESIVO PERSONALIZADO (ARTE INCLUSA) 30X21CM	UNID	87	R$ 6,90	R$600,30
15	TOTEN DE PVC ADESIVADO (ARTE INCLUSA) 1,00X0,50MT	UNID	1	R$ 110,00	R$110,00

1.2 O valor total integrado ao presente contrato, conforme acréscimo demostrado nos itens acima, será de **R$ 5.168,40 (cinco mil cento e sessenta e oito reais e quarenta centavos).**

CLÁUSULA SEGUNDA

2.1 Considerando o acréscimo de metas estabelecidas no item 1.1.1 deste termo, fica, do mesmo modo, alterado o objeto contratual e por conseguinte a clausula 4 (quarta), que passará a perfazer o valor global do contrato, em **R$ 27.268,40 (vinte e sete mil duzentos e sessenta e oito reais e quarenta centavos)**, conforme abaixo especificado:

ITEM	PRODUTO / SERVIÇO	UNIDADE	QUANTIDADE	VALOR UNITÁRIO MÁXIMO	VALOR TOTAL MÁXIMO
1	CRACHÁ EM LONA COM CORDÃO PARA PESCOÇO 10X7CM	UNID	125	R$ 2,20	R$ 275,00
2	CRACHÁ EM PVC COM FOTO E CORDÃO 10X7CM	UNID	125	R$ 5,20	R$ 650,00
3	BANNER LONA IMPRESSA, ARTE INCLUSA, COM ILHÓS 4,30MT X 0,40MT (ALFABETO PAREDE) JÁ INSTALADO.	UNID	37	R$ 205,00	R$7.585,00
4	BANNER LONA IMPRESSA, ARTE INCLUSA, 0,80X1,00MT JÁ INSTALADO.	UNID	18	R$ 85,00	R$1.530,00
5	BANNER LONA IMPRESSA, ARTE INCLUSA, 3,00X0,80MT JÁ INSTALADO.	UNID	12	R$ 110,00	R$1.320,00
6	BANNER LONA IMPRESSA, ARTE IMPRESSA (FAMÍLIA SILÁBICA) 1,00X1,50MT JÁ INSTALADO	UNID	25	R$ 165,00	R$4.125,00
7	PLACA PVC ESPELHADO 0,25X0,30MT (ARTE INCLUSA)	UNID	62	R$ 20,10	R$1.246,20
8	PLACA PVC ADESIVADA 1MM 0,25X0,30MT (ARTE INCLUSA)	UNID	62	R$ 8,70	R$539,40
9	PLACA PVC ADESIVADA 1MM 0,10X0,25MT (ARTE INCLUSA)	UNID	125	R$ 8,70	R$1.087,50
10	ADESIVO IMPRESSO (SINALIZAÇÃO DE SOLO OU PAREDE) 0,20X0,30MT	UNID	125	R$ 7,00	R$875,00
11	ADESIVO ETIQUETA PERSONALIZADA (ARTE INCLUSA) 5X5CM	UNID	3750	R$ 0,40	R$1.500,00
12	ADESIVO ETIQUETA PERSONALIZADA (ARTE INCLUSA) 10X7CM	UNID	2500	R$ 1,00	R$2.500,00
13	ADESIVO PERSONALIZADO (ARTE INCLUSA) 30X21CM	UNID	437	R$ 6,90	R$3.015,30
14	TOTEN DE PVC ADESIVADO (ARTE INCLUSA) 1,20X0,80MT	UNID	2	R$ 180,00	R$ 360,00
15	TOTEN DE PVC ADESIVADO (ARTE INCLUSA) 1,00X0,50MT	UNID	6	R$ 110,00	R$ 660,00

CLÁUSULA SEGUNDA

2.1 Permanecem inalteradas, e em pleno vigor, as demais cláusulas, e condições do contrato original, datado de 11de Setembro de 2023.

2.2 E por estarem assim, justos e contratados, assinam o presente em 02 (duas) vias de igual teor e forma para que produza seus efeitos jurídicos e legais.

Cidade Gaúcha - PR, 09 de Janeiro de 2024.

SILVANA MARIA PEREIRA PAULESKI
Prefeita Municipal em exercício
Contratante

FRANCISCO JACINTHO DA SILVA
Representante Legal
Contratado

TESTEMUNHAS:

PREFEITURA MUNICIPAL DE ICARAIMA

ESTADO DO PARANÁ
PORTARIA N.º 040/2024
DATA: 09/01/2024
SÚMULA: Nomeia Fiscal de Contrato de Empresas.
O Prefeito Municipal de Icaraíma, Estado do Paraná, no uso de suas atribuições legais,
RESOLVE:
1º) – Fica Nomeado o Sr. MILTON ANTONHOLI, portador do RG n.º 4.373.450-4 e do CPF nº 606.514.079-15, Como Fiscal de Contrato nº 001/2024 Empresa: ÔMEGA SISTEMA DE ENSINO PARANAENSE LTDA.
2°) - Esta portaria entra em vigor na data de sua publicação.
3º) – Considera-se de relevância o trabalho do fiscal nomeado, porém, sem ônus para o município.
Edifício da Prefeitura Municipal de Icaraíma, aos 09 dias do mês de Janeiro de 2024.
MARCOS ALEX DE OLIVEIRA
Prefeito Municipal

Publicações legais

PREFEITURA MUNICIPAL DE BRASILÂNDIA DO SUL
Estado do Paraná
Av. Adão Arcângelo Dal Bem, 882 – Telefone 0XX-44-3654-1235 – Fax 0XX-44-3654-1209

EDITAL N.º 003/2024

SÚMULA: dispõe sobre a regulamentação do processo de avaliação de mérito e desempenho dos candidatos à direção das Escolas Públicas da Rede Municipal de Ensino de Brasilândia do Sul, Estado do Paraná, no exercício do mandato referente ao biênio de 2024 a 2026, e dá outras providências.

O Município de Brasilândia do Sul, Estado do Paraná, através da Comissão Técnica designada pela Portaria de n.º 246/2023, em conformidade com a Lei n.º 787/2022, Capítulo II, Art. 7.º, e,

CONSIDERANDO a Resolução nº 1, de 27 de julho de 2022, da Comissão Intergovernamental de Financiamento para Educação Básica de Qualidade;

CONSIDERANDO o art. 14, da Lei Federal n.º 14.113, de 25 de dezembro de 2020, que regulamenta o Fundo de Manutenção e Desenvolvimento da Educação Básica e de Valorização dos Profissionais da Educação (Fundeb); e,

CONSIDERANDO a Lei Municipal n.º 787/2022, que criou instrumentos de avaliação de mérito e desempenho dos candidatos à direção de Instituição Educacional da Rede Municipal de Ensino.

CONSIDERANDO a Portaria n.º 005/2024, que corrige o edital n.º 037/2023, de 11 de outubro de 2023.

Torna público a regulamentação do processo de avaliação e exercício do mandato dos Diretores de Instituição Educacional da Rede Municipal de Ensino de Brasilândia do Sul, Estado do Paraná, no período de 2024 à 2026.

DAS DISPOSIÇÕES GERAIS

Art. 1.º - A avaliação dos candidatos à direção das unidades escolares, tem por finalidade consolidar o processo de gestão democrática por meio de instrumentos de mérito e desempenho, conforme dispõe a Lei Municipal n.º 787/2022, de 14 de setembro de 2022.

Art. 2.º - As etapas de avaliação de mérito e desempenho dos candidatos a direção, são:

I- Inscrição: solicitação formal de inscrição no procedimento de avaliação de mérito e desempenho para direção de Instituição Educacional da Rede Municipal de Ensino; e,

II- Avaliação de mérito e desempenho: avaliação de caráter eliminatório.

a)- Participação no curso formação de **Gestão Escolar**, de responsabilidade da Secretaria Municipal de Educação, bem como a aprovação nos aspectos de avaliação, conforme art. 10, da Lei Municipal n.º 787/2022.

b)- Elaboração e apresentação do **Plano de Gestão** desenvolvido e articulado ao Projeto Político Pedagógico, seguindo os preceitos da Gestão Democrática da Instituição de Ensino (**ANEXO III**).

DOS CANDIDATOS

Art. 3.º - Para se candidatar ao Processo de Avaliação de Mérito e Desempenho para direção de Instituição Educacional da Rede Municipal de Ensino de Brasilândia do Sul, nos termos do art. 3.º, da Lei Municipal n. 787/2022, de 14 de setembro de 2022, o candidato deverá atender aos seguintes requisitos:

I- Pertencer ao quadro próprio do Magistério Municipal;

II- Possuir curso superior com Licenciatura em Pedagogia ou áreas afins, com pós-graduação na área da educação;

III- Ter no mínimo 03 (três) anos de experiência em sala de aula;

IV- Oficializar através de requerimento assinado, o interesse na função;

V- Estar atuando na Instituição de Ensino que pretende ser candidato, no mínimo, 180 (cento e oitenta) dias que antecedem o processo;

VI- Elaborar e apresentar plano de gestão desenvolvido e articulado ao Projeto Político Pedagógico e seguindo os preceitos da Gestão Democrática da Instituição de Ensino;

VII- Não ter cumprido pena estabelecida em sentença criminal transitada em julgado nos últimos 05 (cinco) anos; e,

IX- Possuir apdão física e mental para o exercício do cargo, constatada mediante laudo pericial.

Parágrafo Único. Não poderá concorrer ao cargo o servidor que estiver em readequação funcional, cujas restrições sejam impeditivas à realização das atividades inerentes ao cargo.

Art. 4.º - O servidor aprovado no processo de avaliação de mérito e desempenho para a função de Diretor, deverá aceitar, dentre outras, as seguintes atribuições:

I- Coordenar a organização escolar nas dimensões político institucional, pedagógica, administrativo-financeira, pessoal e relacional;

II- Dirigir planejamentos da instituição, no âmbito administrativo e pedagógico;

III- Ter compromisso com a implementação das Metas e Estratégias do Plano Municipal de Educação;

IV- Instituir indicadores de aprendizagem mapeando índice de aprovação e evasão, entre outros;

V- Traçar estratégia para melhorar a qualidade de ensino;

VI- Participar ativamente no processo de aprendizagem do aluno, adotando postura de monitoramento e engajamento de toda equipe;

VII- Trabalhar de forma integrada com as orientações pedagógicas;

VIII- Ser proativo em buscar diferentes soluções para os problemas escolares;

IX- Cumprir e determinar o cumprimento da legislação de ensino e das normas baixadas pela Secretaria Municipal de Educação;

X- Gerenciar estratégia de recursos humanos e financeiros, alinhando-se aos propósitos pedagógicos;

XI- Agir com transparência e ética nos procedimentos pedagógicos, administrativos e financeiros;

XII- Valorizar os recursos humanos e as relações interpessoais dentro da Instituição;

XIII- Reunir-se periodicamente com os servidores da escola para sanar problemas que eventualmente venham a acontecer dentro da Unidade Escolar;

XIV- Orientar os servidores em relação a sua rotina de trabalho, documentando os procedimentos a serem adotados;

XV- Estabelecer relações com outras escolas para a troca de experiência e boas práticas;

XVI- Zelar pela frequência e permanência dos alunos na escola;

XVII- Zelar pelo patrimônio escolar;

XVIII- Coordenar o Projeto Político Pedagógico;

XIX- Agir democraticamente; e,

XX- Manter-se atualizado sobre os principais assuntos dentro da sua área.

Art. 5.º - O Diretor que não atender as atribuições apontadas neste edital terá sua conduta preliminarmente analisada por Comissão Especial, que deliberará sobre as medidas cabíveis, inclusive a representação ao regime disciplinar previsto no Estatuto do Servidor Público do Município de Brasilândia do Sul.

Parágrafo Único. A aplicação de penalidade disciplinar implicará perda do mandato.

DA INSCRIÇÃO

Art. 6.º - Para candidatar-se, o interessado deverá realizar a solicitação formal de inscrição entre os dias **05 a 09 de fevereiro 2024, das 8h às 17h**, a qual consiste na entrega, em envelope lacrado,na recepção da Secretaria Municipal de Educação, dos seguintes documentos:

a)- Fotocópia da Cédula de Identidade;
b)- Fotocópia do CPF - Cadastro de Pessoa Física;
c)- Ficha de inscrição preenchida (anexo I);
d)- Declaração do RH, constando que o servidor pertence ao quadro próprio do Magistério Municipal de Brasilândia do Sul;
d)- Cópia do curso superior com Licenciatura em Pedagogia ou áreas afins, e cópia da pós-graduação na área da educação;
e)- Declaração do chefe imediato que o servidor possui no mínimo 03 (três) anos de experiência em sala de aula;
f)- Requerimento assinado, oficializando o interesse na função;
g)- Declaração do chefe imediato que o servidor atua na Instituição de Ensino que pretende ser candidato, no mínimo, 180 (cento e oitenta) dias que antecedem o processo; e,
h)- Plano de Gestão desenvolvido e articulado ao Projeto Político Pedagógico da Escola que pretende ser diretor e seguindo os preceitos da Gestão Democrática da Instituição de Ensino, para posterior apresentação. O Plano de Gestão, será avaliado na escala de 0,0 (zero) a 1,0 (um) ponto.

Itens avaliado	Valor do item
Melhoria da aprendizagem	0,25
Redução do absenteísmo.	0,25
Redução da infrequência escolar	0,25
Superação das fragilidades administrativas	0,25
TOTAL = 1,0	

i)- Comprovar não ter cumprido pena estabelecida em sentença criminal transitada em julgado nos últimos 05 (cinco) anos, mediante apresentação de Certidão do Cartório Distribuidor da Comarca que possui residência e domicílio;

j)- Atestado de aptidão física e mental para o exercício do cargo, constatada mediante laudo pericial;

k)- Cópia do curso de **Gestão Escolar**, ofertado pela Plataforma AVAMEC, e indicado pela Secretaria Municipal de Educação no ano de 2021 como aperfeiçoamento profissional.

Art. 7.º - O (a) candidato(a) que não apresentar quaisquer um dos documentos solicitados, será eliminado da avaliação de mérito e desempenho do anexo II.

DA HOMOLOGAÇÃO DAS INSCRIÇÕES

Art. 8.º - A homologação das candidaturas será publicada no portal da Prefeitura Municipal de Brasilândia do Sul., http://www.brasilandiadosul.pr.gov.br/, fixada em edital na Secretaria Municipal Educação e encaminhada, por e-mail, às Unidades Educacionais Municipais, até **o dia 26 de fevereiro de 2024.**

Parágrafo único. O edital de homologação, encaminhado às Unidades Educacionais, deverá ser fixado em local acessível à comunidade escolar.

DA AVALIAÇÃO DE MÉRITO E DESEMPENHO

Art. 9.º - Os candidatos que tiverem a sua candidatura homologada, além dos demais requisitos previstos na Lei Municipal n.º 787/2022, serão submetidos à avaliação de mérito e desempenho no formulário I, ANEXO II, **de caráter eliminatório.**

Art. 10. Compõe a avaliação de mérito e desempenho:

I- Participação na formação de **Gestão Escolar**, com carga horária de 80 horas, ofertada pelo AVAMEC, disponível em https://avamec.mec.gov.br/#/instituicao/seb/curso/14703/informacoes, já indicado pela Secretaria Municipal de Educação para aperfeiçoamento profissional no de 2021.

II- A comprovação de conclusão do curso, de responsabilidade do(a) candidato(a), ocorrerá por meio de impressão do certificado emitido na plataforma AVAMEC, somente quando decorrido o tempo mínimo (40 dias) e estará disponível para download na opção "Certificado", localizado no menu do curso. O certificado contém a carga horária do curso que é de 80 horas, o período de realização, o aproveitamento deverá ter nota mínima final (6,0), do participante nos estudos.

III- O certificado impresso deverá ser entregue, em envelope lacrado, na recepção da Secretaria Municipal de Educação no ato da inscrição.

IV- Os(as) candidatos(as) que apresentarem o certificado de conclusão da formação de gestão escolar estarão aptos a participar da avaliação de mérito e desempenho (anexo II), sendo que essa avaliação será realizada, juntamente com a apresentação do Plano de Gestão no dia **08 de março de 2024**.

V- Na avaliação de desempenho serão avaliados os aspectos descritos abaixo, sendo que cada aspecto será avaliado na escala de 0,0 (zero) a 1,0 (um) ponto, totalizando 8,0 (oito), sendo que os aspectos avaliados são os seguintes:

a)- Aperfeiçoamento profissional;
b)- Assiduidade;
c)- Pontualidade;
d)- Participação em reuniões pedagógicas/administrativas;
e)- Participação em cursos de capacitação previsto em calendário escolar;
f)- Integração com profissionais da educação;
g)- Relacionamento interpessoal com alunos; e,
h)- Relacionamento interpessoal com pais.

VI- Na avaliação de apresentação do Plano de Gestão, serão considerados:

Itens avaliado	Valor do item
Comunicabilidade, motivação e criatividade.	0,25
Domínio do assunto,	0,25
Clareza e objetividade	0,25
Organização sequencial.	0,25
TOTAL = 1,0	

Parágrafo Único. Estará apto a nomeação, o candidato que atingir 80% (oitenta por cento), da soma dos critérios estabelecidos.

DA HOMOLOGAÇÃO DOS CANDIDATOS APROVADOS PARA NOMEAÇÃO

Art. 11. A homologação dos aprovados será publicada no portal da Prefeitura Municipal de Brasilândia do Sul: http://www.brasilandiadosul.pr.gov.br/, fixada em edital na Secretaria Municipal Educação e encaminhada, por e-mail, às Unidades Educacionais até o dia **15 de março de 2024.**

Parágrafo único. O edital de homologação, encaminhado às Unidades Educacionais Municipais, deverá ser fixado em local acessível à comunidade escolar.

Art. 12. Se não houver candidatos ao processo de avaliação de mérito e desempenho dos candidatos a diretor das unidades escolares, o poder executivo, no uso de suas atribuições legais indicação, seguindo os critérios estabelecidos no art. 3.º, da Lei Municipal n. 787/2022, de 14 de setembro de 2022.

DOS CRITÉRIOS DE DESEMPATE

Art. 13. Em caso de igualdade de pontuação o desempate ocorrerá da seguinte forma:

a)- Maior experiência profissional na área da educação;
b)- Maior grau de formação na área da educação; e,
c)- Maior idade cronológica.

DAS DISPOSIÇÕES FINAIS

Art. 14. No caso de afastamento do Diretor por até 30 (trinta) dias, a substituição será feita interinamente pelo Coordenador Pedagógico.

Art. 15. Quando o afastamento for superior a 30 (trinta) dias, ficará a cargo do(a) Secretário(a) Municipal de Educação designar 01 (um) Diretor no período que se fizer necessário.

Art. 16. Compete à Secretaria Municipal de Educação fazer cumprir todas as determinações deste Edital.

Art. 17. Os casos omissos serão resolvidos pela Secretaria Municipal de Educação.

Brasilândia do Sul-PR., 08 de Março de 2024.

Alex Antonio Cavalcante
Prefeito Municipal.

ANEXO I

Ficha de Inscrição.

N.º da Matricula:	
Nome completo:	
Data de Nascimento:	
E-mail institucional da escola:	
CPF:	**Telefone Celular (WhatsApp): ( )**
Unidade Educacional em que pleiteará a vaga:	
Formação	
Curso Superior com Licenciatura em Pedagogia ou áreas afins, com pós graduação na área da Educação. (anexar comprovantes)	( )
Turno de atuação	
Manhã: ( ) Tarde: ( ) Manhã e Tarde: ( ) Noite: ( )	
Regime de Trabalho	
1 Estatutário 20h ( )	
2 Estatutário 40h ( )	
3 Estatutários 20h e 20h ( )	

Brasilândia do Sul-PR., ... de .... de 2024.

ANEXO II

Cada aspecto será avaliado na escala de 0,0 (zero) a 1,0 (um) ponto . Totalizando 8,0 (oito) pontos.

NOME:	**RG:**
CARGO	
LOCAL DE TRABALHO	

ASPECTOS DE AVALIAÇÃO DE MÉRITO E DESEMPENHO	PONTOS
APERFEIÇOAMENTO PROFISSIONAL Participação no Curso de gestão escolar com carga horária de 80 horas, ofertado pelo AVAMEC e indicado para todos os professores e pedagogos pela Secretaria Municipal de Educação como aperfeiçoamento profissional no ano de 2021.	
ASSIDUIDADE É dedicado, comprometido com suas obrigações, entrega de relatórios, avaliações, notas e planejamento. (Declaração do responsável imediato – conforme listas de presença ou atas de participação.)	
PONTUALIDADE É pontual no cumprimento de seu turno de trabalho. (Relatório do R.H – conforme ponto eletrônico)	
PARTICIPAÇÃO EM CURSOS DE CAPACITAÇÃO PREVISTO EM CALENDÁRIO ESCOLAR. Participação em cursos de capacitação previsto em calendário escolar (semana pedagógica de 2021 e 2022). (Declaração do responsável imediato – conforme listas de presença/ atas de participação)	
RELACIONAMENTO INTERPESSOAL COM OS PAIS. Relaciona-se com os pais, ouvindo-os e mobilizando-os com vistas à cooperação e responsabilidade compartilhada para o sucesso dos alunos. (Declaração do responsável imediato).	
RELACIONAMENTO INTERPESSOAL COM OS ALUNOS. Cria uma atmosfera de cordialidade, respeito e cooperação em sala de aula e no ambiente de trabalho com o foco na aprendizagem, respeitando o desenvolvimento do aluno. (Declaração do responsável imediato).	
INTEGRAÇÃO COM PROFISSIONAIS DA EDUCAÇÃO. Possui interação com as pessoas do trabalho.(Declaração do responsável imediato).	
PARTICIPAÇÃO EM REUNIÕES PEDAGÓGICAS/ ADMINISTRATIVAS Participa das reuniões pedagógicas/administrativas. (Declaração do responsável imediato).	
TOTAL =	

Avaliadores: ______________________ **Assinatura:** ______________________

Do Avaliado:

Tomei conhecimento desta avaliação:

______________________ Brasilândia do Sul, em __/__/____.
Assinatura

______________________ Brasilândia do Sul, em __/__/____.
Presidente da comissão.

ANEXO III

PROPOSTA DE PLANO DE GESTÃO PARA A INSTITUIÇÃO DE ENSINO 2024 A 2026

Elaborar um Plano de Gestão, que deverá conter as ações e estratégias para solucionar possíveis problemas que a instituição de ensino possa ter nas frentes de atuação: **melhoria da aprendizagem, redução do absenteísmo dos professores e demais funcionários, redução da infrequência escolar e superação das fragilidades administrativas (gerenciamento financeiro e vida legal da instituição).** Todas as ações planejadas precisam ter como objetivo a garantia do acesso, a permanência, o sucesso escolar e o direito do estudante de possuir uma educação de qualidade.

O Plano de Gestão deve apresentar os seguintes itens:

PLANO DE GESTÃO

(Instituição de ensino) ....

FRENTES DE ATUAÇÃO	AÇÃO	DETALHAMENTO DA AÇÃO	OBJETIVOS E METAS
Melhoria da aprendizagem			
Redução do absenteísmo			
Redução da infrequência escolar			
Superação das fragilidades administrativas			

O Plano de Gestão Escolar deve considerar a realidade escolar, respeitando a legislação vigente, com ênfase na gestão pedagógica-administrativa, e ter como objetivo a melhoria da aprendizagem dos estudantes. É um instrumento de trabalho dinâmico e flexível, devendo ser posteriormente apresentado, discutido e analisado com toda a comunidade escolar. Deverá ser compatível e alinhado ao Plano de Ação da instituição de ensino e com o Plano Municipal de Educação.

Brasilândia do Sul-PR., ... de .... de 2024.

IREMILCE PASTORI TOMADAO:02014069930 — Assinado de forma digital por IREMILCE PASTORI TOMADAO:02014069930 Dados: 2024.01.08 17:04:49 -03'00'
Iremilce Pastori Tomadão
Secretaria Municipal de Educação.

PREFEITURA MUNICIPAL DE ICARAÍMA
ESTADO DO PARANÁ
CNPJ: 76.247.337/0001-60
Avenida Hermes Vissoto, 810 - Icaraíma - CEP 87530-000
Fone: (44) 3665-8000 - Fax: (44) 3665-8001
E-mail: planejamento@icaraima.pr.gov.br - www.icaraima.pr.gov.br

ATA DE REGISTRO DE PREÇOS

PREGÃO (ELETRÔNICO) REGISTRO DE PREÇOS Nº 048/2023

OBJETO: Registro de preços visando futuras e eventuais aquisições de fraldas geriátricas para atendimento dos programas sociais desenvolvidos pela Secretaria de Assistência Social do Município de Icaraíma, conforme a demanda e solicitação da Administração Pública Municipal, conforme detalhamento e condições estabelecidas abaixo:

ITEM	DESCRIÇÃO	UNID	QTDE	PREÇO UNITÁRIO PROPOSTA	VALOR TOTAL	MARCA	VALIDADE REGISTRO DE PREÇO	EMPRESA
1	**FRALDA descartável Adulto (geriátrica) tamanho P (com no mínimo 10 unid)**, de fácil manuseio, Cinturas: - P de 30Kg a 40Kg e cintura de 50cm a 80cm. no mínimo com Barreiras duplas antivazamento. Gel superabsorvente que possibilita o uso prolongado. No mínimo 2 Fitas ajustáveis e formato anatômico para maior conforto e segurança. Indicador de umidade, desaparece indicando o momento ideal da troca. Com Aloe Vera hidrante natural, pele suave e protegida. Tecnologia Antiodor. Produto testado dermatologicamente e hipoalérgico comprovado por laudos técnicos, com instruções de uso impressos na embalagem. **Marca Sugerida/referenciada: Confort Master**	Pcte	500	R$ 15,38	R$ 7.690,00	SAFETY CONFORT	12 MESES	A. JACOMINI LTDA
2	**FRALDA descartável Adulto (geriátrica), tamanho M (com no mínimo 08 und),**de fácil manuseio, Cinturas: - M de 40Kg a 70Kg e cintura de 70cm a 115 cm. no mínimo com Barreiras duplas antivazamento. Gel superabsorvente que possibilita o uso prolongado. No mínimo 2 Fitas ajustáveis e formato anatômico para maior conforto e segurança. Indicador de umidade, desaparece indicando o momento ideal da troca. Com Aloe Vera hidrante natural, pele suave e protegida. Tecnologia Antiodor. Produto testado dermatologicamente e hipoalérgico comprovado por laudos técnicos, com instruções de uso impressos na embalagem. **Marca Sugerida/referenciada: Confort Master**	Pcte	1200	R$ 13,00	R$ 15.600,00	CONFORTFRAL	12 MESES	SULMED ARTIGOS HOSPITALARES LTDA
3	**FRALDA descartável Adulto (geriátrica), tamanho G (com no mínimo 08 und),** de fácil manuseio, Cinturas: - G acima de 70Kg e cintura de 115cm a 150cm. no mínimo com Barreiras duplas antivazamento. Gel superabsorvente que possibilita o uso prolongado. No mínimo com 2 Fitas ajustáveis e formato anatômico para maior conforto e segurança. Indicador de umidade, desaparece indicando o momento ideal da troca. Com Aloe Vera hidrante natural, pele suave e protegida. Tecnologia Antiodor. Produto testado dermatologicamente e hipoalergênico comprovado por laudos técnicos com instruções de uso impressos na embalagem. **Marca Sugerida/referenciada: Confort Master**	Pcte	2000	R$ 12,80	R$ 25.600,00	CONFORTFRAL	12 MESES	SULMED ARTIGO HOSPTALARES LTDA
4	**FRALDA descartável Adulto (geriátrica), tamanho EG (com no mínimo 07 und),** de fácil manuseio, Cinturas: - EG acima de 90Kg e cintura de 120cm a 165 cm. no mínimo com Barreiras duplas antivazamento. Gel superabsorvente que possibilita o uso prolongado. No mínimo com 2 Fitas ajustáveis e formato anatômico para maior conforto e segurança. Indicador de umidade, desaparece indicando o momento ideal da troca. Com Aloe Vera hidrante natural, pele suave e protegida. Tecnologia Antiodor. Produto testado dermatologicamente e hipoalergênico comprovado por laudos técnicos, com instruções de uso impressos na embalagem. **Marca Sugerida/referenciada: Confort Master**	Pcte	2000	R$ 14,00	R$ 28.000,00	CONFORTFRAL	12 MESES	SULMED ARTIGO HOSPTALARES LTDA

CONDIÇÕES:
1. O prazo de entrega será de até 5 (cinco) dias úteis, a partir da requisição do Município, sendo que os pedidos serão realizados **FRACIONADAMENTE**, durante o período de vigência, conforme a necessidade, sendo ainda que não haverá **VALOR MÍNIMO** para as solicitações.
2. O pagamento será efetuado em até 30 (trinta) dias, de acordo com a quantidade solicitada e efetivamente entregue, conforme o valor fixado na proposta pela CONTRATADA, após a apresentação da Nota Fiscal/Fatura, devidamente atestado o recebimento por setor técnico competente, comprovando o recebimento do objeto.
3. Os produtos deverão obedecer às normas e padrões da ABNT, ser de boa qualidade e atender eficazmente à finalidade que dele naturalmente se espera, conforme determina o Código de Defesa do Consumidor.
4. Todos os documentos referentes à este processo licitatório integram a presente ata, independentemente de transcrição.

PREFEITURA MUNICIPAL DE ALTO PARAÍSO

ESTADO DO PARANÁ
DECRETO Nº. 3171/2024
SÚMULA: Dispõe sobre a programação financeira do Poder Executivo com vistas à compatibilização entre a realização da receita e a execução da despesa para o exercício financeiro de 2024.
O PREFEITO MUNICIPAL DE ALTO PARAÍSO, Estado do Paraná, no uso de suas atribuições legais e tendo em vista o disposto no caput dos artigos 8º e 13 da Lei Complementar nº 101, de 04 de maio de 2000.
D E C R E T A:
Art. 1º. A movimentação das dotações orçamentárias dos Órgãos, Fundos e Entidades do Poder Executivo, constantes da Lei nº 600 de 29 de novembro de 2023 (Lei Orçamentária Anual – LOA), ficam limitados aos valores constantes dos anexos deste Decreto.
Parágrafo Único: Excluem-se do limite máximo de movimentação, as despesas pertencentes aos seguintes grupos:
I – relativas aos grupos de despesa:
a)Pessoal e Encargos Sociais;
b)Juros e Encargos da Dívida, e
c)Amortização da Dívida.
II – destinadas aos pagamentos de:
a)Despesas decorrentes de sentenças judiciais transitadas em julgado;
b)Despesas decorrentes de auxílios, subvenções e transferências devidamente autorizadas por Lei específica;
c)Despesas com fonte de recursos financeiros específicos e obrigatórios.
Art. 2º. A realização de despesas, incluindo consignação de terceiros e restos a pagar farão parte do Cronograma e sua amortização ocorrerá mediante compatibilização do superávit financeiro do exercício de 2023, até o montante da efetiva arrecadação de receitas, constantes no anexo deste Decreto e observado as exclusões do artigo 1º.
Parágrafo Único. Nos casos de descentralização de créditos orçamentários, o limite financeiro correspondente será igualmente descentralizado, e tratando de despesas a conta de recursos liberados pelo Executivo Municipal, o Órgão descentralizador, em comum acordo com o Órgão beneficiário, definirá o mês em que deverá ser efetuado o correspondente repasse financeiro.
Art. 3º. Observadas as exclusões do parágrafo único do Art. 1º, a liberação de recursos orçamentários, terá por base os limites mensais de despesas fixados no anexo deste Decreto.
Art. 4º. Fica o Prefeito Municipal, no âmbito de suas competências, autorizado a proceder o remanejamento total ou parcial dos saldos disponíveis em cada quota de despesa, de acordo com o fluxo financeiro apurado.
Art. 5º. Os créditos suplementares e especiais que vierem a ser abertos no exercício de 2024, bem como os créditos especiais reabertos, terão sua execução condicionada aos limites fixados à conta das fontes de recursos correspondentes.
Art. 6º. Os recursos financeiros correspondentes aos créditos orçamentários consignados ao Poder Legislativo e seus créditos adicionais, ser-lhe-ão entregues até o dia 20 de cada mês, em conformidade com o disposto no artigo 29-A da Constituição Federal.
Art. 7º. A Secretaria de Fazenda e Planejamento da Prefeitura Municipal compete, proceder à limitação de empenho e movimentação financeira, segundo os critérios fixados na Lei de Diretrizes Orçamentárias – LDO, quando ao final de um bimestre for verificado que a realização das receitas não poderá comportar o cumprimento das metas de resultado primário ou nominal.
Art. 8º. Revogam-se as disposições em contrário e esse decreto entra em vigor a partir do ano de 2024.
EDIFÍCIO DA PREFEITURA DO MUNICÍPIO DE ALTO PARAÍSO, Estado do Paraná, aos 09 (nove) dias do mês de janeiro de 2024.
DÉRCIO JARDIM JÚNIOR
Prefeito Municipal

PREFEITURA MUNICIPAL DE DOURADINA

ESTADO DO PARANÁ
PORTARIA Nº 011
DE 09 DE JANEIRO DE 2024
SÚMULA: "Concede diárias para cobrir despesas de alimentação e hospedagem.".
PREFEITO MUNICIPAL DE DOURADINA, no uso de suas atribuições legais, e considerando a Lei Municipal n°. 2.169 de 21 de junho de 2018, que institui o pagamento de diárias aos servidores públicos municipais para cobrir despesas de alimentação e hospedagem, em viagem de trabalho, e conforme dispõe o Decreto nº. 53 de 31 de março de 2023;
RESOLVE:
Art. 1° - CONCEDER 01 (UMA) diária de viagem, no valor de R$ 266,25 (duzentos e sessenta e seis reais e vinte e cinco centavos), ao Servidor Municipal MARCIO HENRIQUE MORICO, matrícula n° 1707, ocupante do cargo de Motorista/40h, lotado na Manutenção da Divisão da UBS Jardim do Ivaí, no seguinte dia, local e finalidade:

Data	Horário Saída/Chegada	Destino	Motivo
10/01/2024	05:30/16:30h	Maringá-PR	Conduzir pacientes para tratamento de saúde no Instituto da Audição e no laboratório São Camilo.

I – Na concessão das diárias mencionadas no caput, estão inclusos os períodos de deslocamento do servidor do local de origem até o destino final.
II – O deslocamento até o destino será realizado por veículo próprio do Município.
Art. 2° - Esta Portaria entra em vigor na data de sua publicação.
Art. 3° - Dê-se ciência, Registre-se, Publique-se e Cumpra-se.
Douradina/PR, 09 de janeiro de 2024.
Oberdam José de Oliveira
Prefeito Municipal

PORTARIA Nº 012
DE 09 DE JANEIRO DE 2024
SÚMULA: "Concede diárias para cobrir despesas de alimentação e hospedagem.".
PREFEITO MUNICIPAL DE DOURADINA, no uso de suas atribuições legais, e considerando a Lei Municipal n°. 2.169 de 21 de junho de 2018, que institui o pagamento de diárias aos servidores públicos municipais para cobrir despesas de alimentação e hospedagem, em viagem de trabalho, e conforme dispõe o Decreto nº. 53 de 31 de março de 2023;
RESOLVE:
Art. 1° - CONCEDER 01 (UMA) diária de viagem, no valor de R$ 266,25 (duzentos e sessenta e seis reais e vinte e cinco centavos), ao Servidor Municipal JANDELSON APª ALVES, matrícula n° 1634, ocupante do cargo de Motorista/40h, lotado na Manutenção da Divisão da UBS Hélio Corsini, no seguinte dia, local e finalidade:

Data	Horário Saída/Chegada	Destino	Motivo
12/01/2024	06:00h/17:00h	Cascavel- PR	Conduzir pacientes para tratamento de saúde no Hospital Uopecan.

I – Na concessão das diárias mencionadas no caput, estão inclusos os períodos de deslocamento do servidor do local de origem até o destino final.
II – O deslocamento até o destino será realizado por veículo próprio do Município.
Art. 2° - Esta Portaria entra em vigor na data de sua publicação.
Art. 3° - Dê-se ciência, Registre-se, Publique-se e Cumpra-se.
Douradina/PR, 09 de janeiro de 2024.
Oberdam José de Oliveira
Prefeito Municipal

PREFEITURA DE CRUZEIRO DO OESTE

ESTADO DO PARANÁ
TERMO ADITIVO Nº 194 /2023
REF. CONTRATO Nº 482 / 2022
CONTRATANTE: MUNICÍPIO DE CRUZEIRO DO OESTE – ESTADO DO PARANÁ, pessoa jurídica de direito público interno, devidamente inscrito no CNPJ sob nº. 76.381.854/0001-27, com sede junto à Prefeitura Municipal, na Rua João Ormindo de Resende, nº. 686, neste ato representado por sua Prefeita Municipal Sra. Maria Helena Bertoco Rodrigues, brasileira, casada, portadora da Cédula de Identidade nº. 3.946.795-0 e inscrita no CPF sob o nº. 795.588.109-59, residente e domiciliada nesta cidade.
CONTRATADA: T. L. BARBOSA E CIA LTDA. ME, devidamente inscrita no CPNJ sob o nº. 00.992.999/0001-00, com sede na Rodovia PR 323, KM 308, 3740, Bairro: Parque Industrial, CEP: 87507-013, Umuarama – PR, neste ato representado pelo (a) Sr. Osmar de Souza Barbosa, portador do CPF sob o nº. 527.348.709-91, e-mail: ferrobus@bol.com.br, Telefone: (44) 98455-2371.
As partes qualificadas têm entre si justo e acertado na melhor forma de direito, o presente Termo, mediante as cláusulas e condições seguintes:
Cláusula Primeira: O objeto aquisição de peças para veículos pesados da frota, da (o) Pregão 101/2022, que passa a fazer parte integrante deste Contrato, nos itens adjudicados em favor da Contratada.
Cláusula Segunda: O presente instrumento contratual é celebrado, pelo procedimento licitatório na Modalidade Pregão 101/2022, na forma da Lei 8.666/93, bem como pelas demais disposições pertinentes a mesma, subsidiariamente o Código Civil Brasileiro.
Cláusula Terceira: Através do presente termo aditivo, decidem as partes, de comum acordo, prorrogar o prazo de vigência do contrato 482 / 2022, a contar do dia 28/10/2023 com vencimento em 28/04/2024, para dar continuidade nos serviços prestados, Termo aditivo de prazo conforme solicitação e justificativa constante em memorando 2023002572.
Cláusula Quarta: As partes comprometem-se a manterem as mesmas condições estabelecidas pela licitação Pregão 101/2022, que não colidirem com as disposições deste aditivo, obedecendo ao Contrato nº 482 / 2022.
Cruzeiro do Oeste, 18 de agosto de 2023.
T. L. BARBOSA E CIA LTDA. ME
Contratada
MUNICÍPIO DE CRUZEIRO DO OESTE
MARIA HELENA BERTOCO RODRIGUES
Prefeita Municipal
CONTRATANTE
Testemunhas: 1 ---
2 ---

PREFEITURA MUNICIPAL DE ICARAIMA

ESTADO DO PARANÁ
EXTRATO DE CONTRATO
Contrato nº 001/2024
REF.: PROCESSO LICITATORIO - TOMADA DE PREÇOS - 006/2023
DATA DE ASSINATURA DO CONTRATO: 08 de janeiro de 2024
CONTRATANTE: Município de Icaraíma, Estado do Paraná
CONTRATADA: ÔMEGA SISTEMA DE ENSINO PARANAENSE LTDA
CNPJ: 10.718.171/0001-04
OBJETO: CONTRATAÇÃO DE UNIVERSIDADE OU FACULDADE PÚBLICA OU PRIVADA DE ENSINO SUPERIOR, PARA ORGANIZAÇÃO E OPERACIONALIZAÇÃO DE CONCURSO PÚBLICO PARA PROVIMENTO DE VAGAS E CADASTRO DE RESERVA PARA CARGOS PÚBLICOS, TUDO CONFORME EDITAL E DEMAIS ANEXOS.
VALOR TOTAL: R$ 101.000,00 (cento e um mil reais), a partir desta quantidade será pago a contratada o montante correspondente a 50% (cinquenta por cento) sobre o valor definido para cada inscrição homologada
PRAZO DE VIGÊNCIA: O prazo de vigência do contrato será de 180 (cento e oitenta) dias, o prazo estabelecido poderá ser prorrogado nos termos do art. 57 da Lei n.º 8.666/93.
FORO: Comarca de Icaraíma, Estado do Paraná

PREFEITURA MUNICIPAL DE IVATÉ

ESTADO DO PARANÁ
PORTARIA Nº.002/2024
Concede Licença Maternidade à Servidora.
O PREFEITO DO MUNICIPIO DE IVATE, Estado do Paraná, no uso de suas atribuições legais,
RESOLVE:
ART. 1º CONCEDER Licença Maternidade à servidora DAIANE PRISCILA PEDROSO FERRANTI, portadora da Cédula de Identidade RG nº 10.853.176-2 SESP/PR, ocupante do Emprego Público de Agente Comunitário de Saúde, com lotação na Secretaria Municipal de Saúde, pelo prazo de 180 (cento e oitenta) dias, no período de 30/12/2023 à 26/06/2024.
ART. 2º Esta portaria entrará em vigor na data de sua publicação.
PREFEITURA DO MUNICIPIO DE IVATE, Estado do Paraná, aos 09 dias do mês de janeiro de 2024.
MISAEL ALVES DA SILVA
Prefeito Municipal em Exercício

PORTARIA N° 340/2023
CONCEDE férias ao Prefeito Municipal.
O PREFEITO DO MUNICIPIO DE IVATÉ, Estado do Paraná, no uso de suas atribuições legais,
R E S O L V E:
Art. 1º. CONCEDER férias ao chefe do Executivo Municipal, lotado no Gabinete do Prefeito, por um prazo de 15 dias, contados a partir do dia 01 de janeiro de 2024, em conformidade com a Lei Orgânica Municipal em seu Art. 80, § 1°.
Art. 2°. Esta portaria entrará em vigor na data de sua publicação.
PREFEITURA DO MUNICIPIO DE IVATÉ, Estado do Paraná, aos 29 dias do mês de dezembro do ano de 2023.
DENILSON VAGLIERI PREVITAL
Prefeito Municipal

PORTARIA Nº. 001/2024
Nomeia VITOR GABRIEL SANTIAGO ROSSI.
O PREFEITO DO MUNICÍPIO DE IVATÉ, Estado do Paraná, no uso de suas atribuições legais, considerando o disposto na Lei Complementar 100/2022.
R E S O L V E:
Art. 1º. NOMEAR VITOR GABRIEL SANTIAGO ROSSI, portador da Cédula de Identidade RG. nº. 15.168.309-6 SESP/PR, para ocupar o cargo de Provimento em Comissão de Diretor da Divisão de Agendamentos – CC-2, lotado na Secretaria Municipal de Saúde, a partir de 03 de janeiro de 2024, para cumprir todas as atribuições e requisitos previstos no Art.7° § 4º da Lei Complementar n° 100/2022, ficando subordinada diretamente ao Secretário de Saúde, responsável pela Divisão de Agendamento e pelos servidores nela lotados.
Art. 2º - Esta portaria entrará em vigor na data de sua publicação.
PREFEITURA DO MUNICÍPIO DE IVATÉ, ESTADO DO PARANÁ, aos 03 dias do mês de janeiro do ano de 2024.
MISAEL ALVES DA SILVA
Prefeito Municipal em Exercício
Republicado por Incorreção

Publicações legais

Prefeitura Municipal de Alto Paraiso - PR
Programação Financeira da Receita Mensal
Janeiro/2024

R$ 1,00

Unidade Gestora: CONSOLIDADO

ESPECIFICAÇÃO	PROGRAMAÇÃO FINANCEIRA DA RECEITA MENSAL Jan Jul	Fev Ago	Mar Set	Abr Out	Mai Nov	Jun Dez	Total Programação Financeira	Previsão Inicial 2024
RECEITAS CORRENTES (A)	3.455.246,36 3.438.736,00	3.438.736,00 3.438.736,00	3.438.736,00 3.438.736,00	3.438.736,00 3.438.736,00	3.438.736,00 3.438.736,00	3.438.736,00 3.438.736,00	41.281.342,36	41.281.342,36
Impostos, Taxas e Contribuições de Melhoria	252.792,04 251.584,36	251.584,36 251.584,36	251.584,36 251.584,36	251.584,36 251.584,36	251.584,36 251.584,36	251.584,36 251.584,36	3.020.220,00	3.020.220,00
Impostos	235.728,22 234.601,98	234.601,98 234.601,98	234.601,98 234.601,98	234.601,98 234.601,98	234.601,98 234.601,98	234.601,98 234.601,98	2.816.350,00	2.816.350,00
Taxas	16.042,68 15.966,12	15.966,12 15.966,12	15.966,12 15.966,12	15.966,12 15.966,12	15.966,12 15.966,12	15.966,12 15.966,12	191.670,00	191.670,00
Contribuição de Melhoria	1.021,14 1.016,26	1.016,26 1.016,26	1.016,26 1.016,26	1.016,26 1.016,26	1.016,26 1.016,26	1.016,26 1.016,26	12.200,00	12.200,00
Contribuições	28.821,93 28.684,37	28.684,37 28.684,37	28.684,37 28.684,37	28.684,37 28.684,37	28.684,37 28.684,37	28.684,37 28.684,37	344.350,00	344.350,00
Contribuição para o Custeio do Serviço de Iluminação Pública	28.821,93 28.684,37	28.684,37 28.684,37	28.684,37 28.684,37	28.684,37 28.684,37	28.684,37 28.684,37	28.684,37 28.684,37	344.350,00	344.350,00
Receita Patrimonial	24.774,76 24.656,84	24.656,84 24.656,84	24.656,84 24.656,84	24.656,84 24.656,84	24.656,84 24.656,84	24.656,84 24.656,84	296.000,00	296.000,00
Exploração do Patrimônio Imobiliário do Estado	933,09 928,81	928,81 928,81	928,81 928,81	928,81 928,81	928,81 928,81	928,81 928,81	11.150,00	11.150,00
Valores Mobiliários	23.841,67 23.728,03	23.728,03 23.728,03	23.728,03 23.728,03	23.728,03 23.728,03	23.728,03 23.728,03	23.728,03 23.728,03	284.850,00	284.850,00
Receita Agropecuária	16,52 16,68	16,68 16,68	16,68 16,68	16,68 16,68	16,68 16,68	16,68 16,68	200,00	200,00
Receita Agropecuária	16,52 16,68	16,68 16,68	16,68 16,68	16,68 16,68	16,68 16,68	16,68 16,68	200,00	200,00
Receita de Serviços	2.284,68 2.274,12	2.274,12 2.274,12	2.274,12 2.274,12	2.274,12 2.274,12	2.274,12 2.274,12	2.274,12 2.274,12	27.300,00	27.300,00
Serviços Administrativos e Comerciais Gerais	2.104,89 2.095,01	2.095,01 2.095,01	2.095,01 2.095,01	2.095,01 2.095,01	2.095,01 2.095,01	2.095,01 2.095,01	25.150,00	25.150,00
Serviços e Atividades Referentes à Navegação e ao Transporte	179,79 179,11	179,11 179,11	179,11 179,11	179,11 179,11	179,11 179,11	179,11 179,11	2.150,00	2.150,00
Transferências Correntes	3.136.803,32 3.121.812,64	3.121.812,64 3.121.812,64	3.121.812,64 3.121.812,64	3.121.812,64 3.121.812,64	3.121.812,64 3.121.812,64	3.121.812,64 3.121.812,64	37.476.742,36	37.476.742,36
Transferências da União e de suas Entidades	1.706.069,00 1.697.915,76	1.697.915,76 1.697.915,76	1.697.915,76 1.697.915,76	1.697.915,76 1.697.915,76	1.697.915,76 1.697.915,76	1.697.915,76 1.697.915,76	20.383.142,36	20.383.142,36
Transfe. dos Estados, Distrito Federal e de suas Entidades	1.186.280,10 1.180.610,90	1.180.610,90 1.180.610,90	1.180.610,90 1.180.610,90	1.180.610,90 1.180.610,90	1.180.610,90 1.180.610,90	1.180.610,90 1.180.610,90	14.173.000,00	14.173.000,00
Transferências de Outras Instituições Públicas	242.730,00 241.570,00	241.570,00 241.570,00	241.570,00 241.570,00	241.570,00 241.570,00	241.570,00 241.570,00	241.570,00 241.570,00	2.900.000,00	2.900.000,00
Demais Transferências Correntes	1.724,22 1.715,98	1.715,98 1.715,98	1.715,98 1.715,98	1.715,98 1.715,98	1.715,98 1.715,98	1.715,98 1.715,98	20.600,00	20.600,00
Outras Receitas Correntes	9.753,11 9.706,99	9.706,99 9.706,99	9.706,99 9.706,99	9.706,99 9.706,99	9.706,99 9.706,99	9.706,99 9.706,99	116.530,00	116.530,00
Multas Administrativas, Contratuais e Judiciais	0,87 0,83	0,83 0,83	0,83 0,83	0,83 0,83	0,83 0,83	0,83 0,83	10,00	10,00
Indenizações, Restituições e Ressarcimentos	9.752,24 9.706,16	9.706,16 9.706,16	9.706,16 9.706,16	9.706,16 9.706,16	9.706,16 9.706,16	9.706,16 9.706,16	116.520,00	116.520,00
DEDUÇÕES (B)	-516.205,05 -513.738,45	-513.738,45 -513.738,45	-513.738,45 -513.738,45	-513.738,45 -513.738,45	-513.738,45 -513.738,45	-513.738,45 -513.738,45	-6.167.328,00	-6.167.328,00
RECEITAS CAPITAL (D)	83.281,50 82.883,50	82.883,50 82.883,50	82.883,50 82.883,50	82.883,50 82.883,50	82.883,50 82.883,50	82.883,50 82.883,50	995.000,00	995.000,00
RECEITA TOTAL (A-B+D)	3.022.322,81 3.007.881,05	3.007.881,05 3.007.881,05	3.007.881,05 3.007.881,05	3.007.881,05 3.007.881,05	3.007.881,05 3.007.881,05	3.007.881,05 3.007.881,05	36.109.014,36	36.109.014,36

Prefeitura Municipal de Alto Paraiso - PR
Programação Financeira da Receita Analítica
Exercício de 2024

Unidade Gestora: CONSOLIDADO

PROGRAMAÇÃO FINANCEIRA DA RECEITA - Previsão Inicial

ESPECIFICAÇÃO	Código Receita	UG	Fonte Recurso		Janeiro Julho	Fevereiro Agosto	Março Setembro	Abril Outubro	Maio Novembro	Junho Dezembro	Total	Previsão Inicial
Fonte de Recursos...: 0 Recursos Ordinários (Livres) - Exercício Corrente												
1.1.1.2.50.0.1.00.00.00.00.00 - IPTU - Principal	1	0	0	0	19.251,00 19.159,00	19.159,00 19.159,00	19.159,00 19.159,00	19.159,00 19.159,00	19.159,00 19.159,00	19.159,00 19.159,00	230.000,00	230.000,00
1.1.1.2.50.0.2.00.00.00.00.00 - IPTU - Multas/Juros	2	0	0	0	418,50 416,50	416,50 416,50	416,50 416,50	416,50 416,50	416,50 416,50	416,50 416,50	5.000,00	5.000,00
1.1.1.2.50.0.3.00.00.00.00.00 - IPTU - Dívida Ativa	3	0	0	0	4.185,00 4.165,00	4.165,00 4.165,00	4.165,00 4.165,00	4.165,00 4.165,00	4.165,00 4.165,00	4.165,00 4.165,00	50.000,00	50.000,00
1.1.1.2.50.0.4.00.00.00.00.00 - IPTU - D.A. Multas/Juros	4	0	0	0	1.255,50 1.249,50	1.249,50 1.249,50	1.249,50 1.249,50	1.249,50 1.249,50	1.249,50 1.249,50	1.249,50 1.249,50	15.000,00	15.000,00
1.1.1.2.53.0.1.00.00.00.00.00 - ITBI - Principal	5	0	0	0	100.440,00 99.960,00	99.960,00 99.960,00	99.960,00 99.960,00	99.960,00 99.960,00	99.960,00 99.960,00	99.960,00 99.960,00	1.200.000,00	1.200.000,00
1.1.1.2.53.0.2.00.00.00.00.00 - ITBI - Multas/Juros	6	0	0	0	75,33 74,97	74,97 74,97	74,97 74,97	74,97 74,97	74,97 74,97	74,97 74,97	900,00	900,00
1.1.1.2.53.0.3.00.00.00.00.00 - ITBI - Dívida Ativa	7	0	0	0	4,13 4,17	4,17 4,17	4,17 4,17	4,17 4,17	4,17 4,17	4,17 4,17	50,00	50,00
1.1.1.2.53.0.4.00.00.00.00.00 - ITBI - D.A. Multas/Juros	8	0	0	0	4,13 4,17	4,17 4,17	4,17 4,17	4,17 4,17	4,17 4,17	4,17 4,17	50,00	50,00
1.1.1.3.03.1.1.01.01.00.00.00 - IRRF - TRABALHO - FOLHA DE PAGAMENTO	9	0	0	0	75.330,00 74.970,00	74.970,00 74.970,00	74.970,00 74.970,00	74.970,00 74.970,00	74.970,00 74.970,00	74.970,00 74.970,00	900.000,00	900.000,00
1.1.1.3.03.1.1.02.00.00.00.00 - IRRF - Trabalho - Poder Legislativo	10	0	0	0	9.207,00 9.163,00	9.163,00 9.163,00	9.163,00 9.163,00	9.163,00 9.163,00	9.163,00 9.163,00	9.163,00 9.163,00	110.000,00	110.000,00
1.1.1.3.03.4.1.01.01.00.00.00 - IRRF - RETIDO DE TERCEIROS	11	0	0	0	1.255,50 1.249,50	1.249,50 1.249,50	1.249,50 1.249,50	1.249,50 1.249,50	1.249,50 1.249,50	1.249,50 1.249,50	15.000,00	15.000,00
1.1.1.4.51.1.1.00.00.00.00.00 - ISSQN - Principal	12	0	0	0	24.273,00 24.157,00	24.157,00 24.157,00	24.157,00 24.157,00	24.157,00 24.157,00	24.157,00 24.157,00	24.157,00 24.157,00	290.000,00	290.000,00
1.1.1.4.51.1.2.00.00.00.00.00 - ISSQN - Multas/Juros	13	0	0	0	12,50 12,50	12,50 12,50	12,50 12,50	12,50 12,50	12,50 12,50	12,50 12,50	150,00	150,00
1.1.1.4.51.1.3.00.00.00.00.00 - ISSQN - Dívida Ativa	14	0	0	0	12,50 12,50	12,50 12,50	12,50 12,50	12,50 12,50	12,50 12,50	12,50 12,50	150,00	150,00
1.1.1.4.51.1.4.00.00.00.00.00 - ISSQN - D.A. Multas/Juros	15	0	0	0	4,13 4,17	4,17 4,17	4,17 4,17	4,17 4,17	4,17 4,17	4,17 4,17	50,00	50,00
1.1.3.1.53.0.1.00.00.00.00.00 - Con. Melho. Pavi. Obras Comple. - Principal	84	0	0	0	418,50 416,50	416,50 416,50	416,50 416,50	416,50 416,50	416,50 416,50	416,50 416,50	5.000,00	5.000,00
1.1.3.1.53.0.2.00.00.00.00.00 - Con. Melho. Pavi. Obras Comple. - Multas/Juros	85	0	0	0	16,74	16,66	16,66	16,66	16,66	16,66		

Unidade Gestora: CONSOLIDADO

PROGRAMAÇÃO FINANCEIRA DA RECEITA - Previsão Inicial

ESPECIFICAÇÃO	Código Receita	UG	Fonte Recurso		Janeiro Julho	Fevereiro Agosto	Março Setembro	Abril Outubro	Maio Novembro	Junho Dezembro	Total	Previsão Inicial
					16,66	16,66	16,66	16,66	16,66	16,66	200,00	200,00
1.1.3.1.53.0.3.00.00.00.00.00 - Con. Melho. Pavi. Obras Comple. - Dívida Ativa	86	0	0	0	418,50 416,50	416,50 416,50	416,50 416,50	416,50 416,50	416,50 416,50	416,50 416,50	5.000,00	5.000,00
1.1.3.1.53.0.4.00.00.00.00.00 - Con. Melho. Pavi. Obras Comple. - D.A. Multas/Juros	87	0	0	0	167,40 166,60	166,60 166,60	166,60 166,60	166,60 166,60	166,60 166,60	166,60 166,60	2.000,00	2.000,00
1.3.1.1.02.0.1.00.00.00.00.00 - Conce./Permi./Cessão Imóveis - Principal	112	0	0	0	837,00 833,00	833,00 833,00	833,00 833,00	833,00 833,00	833,00 833,00	833,00 833,00	10.000,00	10.000,00
1.3.1.1.02.0.2.00.00.00.00.00 - Conce./Permi./Cessão Imóveis - Multas/Juros	113	0	0	0	87,83 87,47	87,47 87,47	87,47 87,47	87,47 87,47	87,47 87,47	87,47 87,47	1.050,00	1.050,00
1.3.1.1.02.0.3.00.00.00.00.00 - Conce./Permi./Cessão Imóveis - Dívida Ativa	114	0	0	0	4,13 4,17	4,17 4,17	4,17 4,17	4,17 4,17	4,17 4,17	4,17 4,17	50,00	50,00
1.3.1.1.02.0.4.00.00.00.00.00 - Conce./Permi./Cessão Imóveis - D.A Multas/Juros	115	0	0	0	4,13 4,17	4,17 4,17	4,17 4,17	4,17 4,17	4,17 4,17	4,17 4,17	50,00	50,00
1.3.2.1.01.0.1.01.00.00.00.00 - REND. RECURSOS LIVRES	169	0	0	0	4.185,00 4.165,00	4.165,00 4.165,00	4.165,00 4.165,00	4.165,00 4.165,00	4.165,00 4.165,00	4.165,00 4.165,00	50.000,00	50.000,00
1.4.1.1.01.0.1.00.00.00.00.00 - Receita Agropecuária - Principal	219	0	0	0	4,13 4,17	4,17 4,17	4,17 4,17	4,17 4,17	4,17 4,17	4,17 4,17	50,00	50,00
1.4.1.1.01.0.2.00.00.00.00.00 - Receita Agropecuária - Multas/Juros	220	0	0	0	4,13 4,17	4,17 4,17	4,17 4,17	4,17 4,17	4,17 4,17	4,17 4,17	50,00	50,00
1.4.1.1.01.0.3.00.00.00.00.00 - Receita Agropecuária - Dívida Ativa	221	0	0	0	4,13 4,17	4,17 4,17	4,17 4,17	4,17 4,17	4,17 4,17	4,17 4,17	50,00	50,00
1.4.1.1.01.0.4.00.00.00.00.00 - Receita Agropecuária - D.A. Multas/Juros	222	0	0	0	4,13 4,17	4,17 4,17	4,17 4,17	4,17 4,17	4,17 4,17	4,17 4,17	50,00	50,00
1.6.1.1.01.0.1.01.00.00.00.00 - SERV. PREPARAÇÃO DE TERRA EM PROPR. PARTICULAR	227	0	0	0	2.092,50 2.082,50	2.082,50 2.082,50	2.082,50 2.082,50	2.082,50 2.082,50	2.082,50 2.082,50	2.082,50 2.082,50	25.000,00	25.000,00
1.6.1.1.01.0.2.01.00.00.00.00 - SERV. PREPARAÇÃO DE TERRA EM PROPR. PARTICULAR	228	0	0	0	4,13 4,17	4,17 4,17	4,17 4,17	4,17 4,17	4,17 4,17	4,17 4,17	50,00	50,00
1.6.1.1.01.0.3.01.00.00.00.00 - SERV. PREPARAÇÃO DE TERRA EM PROPR. PARTICULAR	229	0	0	0	4,13 4,17	4,17 4,17	4,17 4,17	4,17 4,17	4,17 4,17	4,17 4,17	50,00	50,00
1.6.1.1.01.0.4.01.00.00.00.00 - SERV. PREPARAÇÃO DE TERRA EM PROPR. PARTICULAR	230	0	0	0	4,13 4,17	4,17 4,17	4,17 4,17	4,17 4,17	4,17 4,17	4,17 4,17	50,00	50,00
1.6.2.1.02.0.1.00.00.00.00.00 - Serviços de Transp. de Passag./Mercad. - Principal	235	0	0	0	167,40 166,60	166,60 166,60	166,60 166,60	166,60 166,60	166,60 166,60	166,60 166,60	2.000,00	2.000,00
1.6.2.1.02.0.2.00.00.00.00.00 - Serviços de Transp. de Passag./Mercad. - Multas/Juros	236	0	0	0	4,13	4,17	4,17	4,17	4,17	4,17		

Unidade Gestora: CONSOLIDADO

PROGRAMAÇÃO FINANCEIRA DA RECEITA - Previsão Inicial

ESPECIFICAÇÃO	Código Receita	UG	Fonte Recurso		Janeiro Julho	Fevereiro Agosto	Março Setembro	Abril Outubro	Maio Novembro	Junho Dezembro	Total	Previsão Inicial
					4,17	4,17	4,17	4,17	4,17	4,17	50,00	50,00
1.6.2.1.02.0.3.00.00.00.00.00 - Serviços de Transp. de Passag./Mercad. - Dívida Ativa	237	0	0	0	4,13 4,17	4,17 4,17	4,17 4,17	4,17 4,17	4,17 4,17	4,17 4,17	50,00	50,00
1.6.2.1.02.0.4.00.00.00.00.00 - Serviços de Transp. de Passag./Mercad. - D.A. Multas/Juros	238	0	0	0	4,13 4,17	4,17 4,17	4,17 4,17	4,17 4,17	4,17 4,17	4,17 4,17	50,00	50,00
1.7.1.1.51.1.1.00.00.00.00.00 - Cota-Parte FPM - Cota Mensal - Principal	239	0	0	0	1.322.460,00 1.316.140,00	1.316.140,00 1.316.140,00	1.316.140,00 1.316.140,00	1.316.140,00 1.316.140,00	1.316.140,00 1.316.140,00	1.316.140,00 1.316.140,00	15.800.000,00	15.800.000,00
1.7.1.1.51.2.1.00.00.00.00.00 - Cota-Parte FPM - Cotas Extraordinárias - Principal	240	0	0	0	125.550,00 124.950,00	124.950,00 124.950,00	124.950,00 124.950,00	124.950,00 124.950,00	124.950,00 124.950,00	124.950,00 124.950,00	1.500.000,00	1.500.000,00
1.7.1.1.52.0.1.00.00.00.00.00 - Cota-Parte do ITR - Principal	242	0	0	0	96.255,00 95.795,00	95.795,00 95.795,00	95.795,00 95.795,00	95.795,00 95.795,00	95.795,00 95.795,00	95.795,00 95.795,00	1.150.000,00	1.150.000,00
1.7.1.9.58.0.1.00.00.00.00.00 - Transferência Obrigatória - L.C. nº 176/2020 - Principal	301	0	0	0	7.888,07 7.850,39	7.850,39 7.850,39	7.850,39 7.850,39	7.850,39 7.850,39	7.850,39 7.850,39	7.850,39 7.850,39	94.242,36	94.242,36
1.7.2.1.50.0.1.00.00.00.00.00 - Cota-Parte do ICMS - Principal	302	0	0	0	1.088.100,00 1.082.900,00	1.082.900,00 1.082.900,00	1.082.900,00 1.082.900,00	1.082.900,00 1.082.900,00	1.082.900,00 1.082.900,00	1.082.900,00 1.082.900,00	13.000.000,00	13.000.000,00
1.7.2.1.51.0.1.00.00.00.00.00 - Cota-Parte do IPVA - Principal	303	0	0	0	41.850,00 41.650,00	41.650,00 41.650,00	41.650,00 41.650,00	41.650,00 41.650,00	41.650,00 41.650,00	41.650,00 41.650,00	500.000,00	500.000,00
1.7.2.1.52.0.1.00.00.00.00.00 - Cota-Parte do IPI - Municípios - Principal	304	0	0	0	13.392,00 13.328,00	13.328,00 13.328,00	13.328,00 13.328,00	13.328,00 13.328,00	13.328,00 13.328,00	13.328,00 13.328,00	160.000,00	160.000,00
1.9.1.1.01.0.1.01.00.00.00.00 - MULTA INFRAÇÃO LEG. LICITAÇÃO	421	0	0	0	0,87 0,83	0,83 0,83	0,83 0,83	0,83 0,83	0,83 0,83	0,83 0,83	10,00	10,00
1.9.2.1.01.0.1.00.00.00.00.00 - Indenizações Danos ao Patrimônio Público - Principal	334	0	0	0	837,00 833,00	833,00 833,00	833,00 833,00	833,00 833,00	833,00 833,00	833,00 833,00	10.000,00	10.000,00
1.9.2.1.01.0.2.00.00.00.00.00 - Indenizações Danos ao Patrimônio Público - Multas/Juros	335	0	0	0	4,13 4,17	4,17 4,17	4,17 4,17	4,17 4,17	4,17 4,17	4,17 4,17	50,00	50,00
1.9.2.1.01.0.3.00.00.00.00.00 - Indenizações Danos ao Patrimônio Público - Dívida Ativa	336	0	0	0	4,13 4,17	4,17 4,17	4,17 4,17	4,17 4,17	4,17 4,17	4,17 4,17	50,00	50,00
1.9.2.1.01.0.4.00.00.00.00.00 - Indenizações Danos ao Patrimônio Público - D.A Multas/Juros	337	0	0	0	4,13 4,17	4,17 4,17	4,17 4,17	4,17 4,17	4,17 4,17	4,17 4,17	50,00	50,00
1.9.2.2.01.1.1.00.00.00.00.00 - Restituição de Convênios - Primárias - Principal	358	0	0	0	83,70 83,30	83,30 83,30	83,30 83,30	83,30 83,30	83,30 83,30	83,30 83,30	1.000,00	1.000,00
1.9.2.2.01.1.2.00.00.00.00.00 - Restituição de Convênios - Primárias - Multas/Juros	359	0	0	0	4,13 4,17	4,17 4,17	4,17 4,17	4,17 4,17	4,17 4,17	4,17 4,17	50,00	50,00
1.9.2.2.01.1.3.00.00.00.00.00 - Restituição de Convênios - Primárias - Dívida Ativa	360	0	0	0	4,13	4,17	4,17	4,17	4,17	4,17		

Unidade Gestora: CONSOLIDADO

PROGRAMAÇÃO FINANCEIRA DA RECEITA - Previsão Inicial

ESPECIFICAÇÃO	Código Receita	UG	Fonte Recurso		Janeiro Julho	Fevereiro Agosto	Março Setembro	Abril Outubro	Maio Novembro	Junho Dezembro	Total	Previsão Inicial
					4,17	4,17	4,17	4,17	4,17	4,17	50,00	50,00
1.9.2.2.01.1.4.00.00.00.00.00 - Restituição de Convênios - Primárias - D.A Multas/Juros	361	0	0	0	4,13 4,17	4,17 4,17	4,17 4,17	4,17 4,17	4,17 4,17	4,17 4,17	50,00	50,00
Total da Fonte de Recursos					2.940.610,07 2.926.558,39	2.926.558,39 2.926.558,39	2.926.558,39 2.926.558,39	2.926.558,39 2.926.558,39	2.926.558,39 2.926.558,39	2.926.558,39 2.926.558,39	35.132.752,36	35.132.752,36
Fonte de Recursos...: 6 MP - TAC - INDENIZAÇÕES TERRENOS PORTO FIGUEIRA												
1.3.2.1.01.0.1.04.00.00.00.00 - OUTROS REND. REC. VINCULADOS	190	0	6	0	418,50 416,50	416,50 416,50	416,50 416,50	416,50 416,50	416,50 416,50	416,50 416,50	5.000,00	5.000,00
1.9.2.1.02.0.1.00.00.00.00.00 - Indeni. Posse/Ocupa. Ilícita Bens Públi. - Principal	350	0	6	0	8.370,00 8.330,00	8.330,00 8.330,00	8.330,00 8.330,00	8.330,00 8.330,00	8.330,00 8.330,00	8.330,00 8.330,00	100.000,00	100.000,00
1.9.2.1.02.0.2.00.00.00.00.00 - Indeni. Posse/Ocupa. Ilícita Bens Públi. - Multas/Juros	352	0	6	0	418,50 416,50	416,50 416,50	416,50 416,50	416,50 416,50	416,50 416,50	416,50 416,50	5.000,00	5.000,00
1.9.2.1.02.0.3.00.00.00.00.00 - Indeni. Posse/Ocupa. Ilícita Bens Públi. - Dívida Ativa	354	0	6	0	4,13 4,17	4,17 4,17	4,17 4,17	4,17 4,17	4,17 4,17	4,17 4,17	50,00	50,00
1.9.2.1.02.0.4.00.00.00.00.00 - Indeni. Posse/Ocupa. Ilícita Bens Públi. - D.A Multas/Juros	356	0	6	0	4,13 4,17	4,17 4,17	4,17 4,17	4,17 4,17	4,17 4,17	4,17 4,17	50,00	50,00
Total da Fonte de Recursos					9.215,26 9.171,34	9.171,34 9.171,34	9.171,34 9.171,34	9.171,34 9.171,34	9.171,34 9.171,34	9.171,34 9.171,34	110.100,00	110.100,00
Fonte de Recursos...: 8 MP - TAC - ALIENAÇÕES TERRENOS PORTO FIGUEIRA												
2.2.2.1.01.0.1.00.00.00.00.00 - Alienação de Bens Imóveis - Principal	373	0	8	0	8.370,00 8.330,00	8.330,00 8.330,00	8.330,00 8.330,00	8.330,00 8.330,00	8.330,00 8.330,00	8.330,00 8.330,00	100.000,00	100.000,00
Total da Fonte de Recursos					8.370,00 8.330,00	8.330,00 8.330,00	8.330,00 8.330,00	8.330,00 8.330,00	8.330,00 8.330,00	8.330,00 8.330,00	100.000,00	100.000,00
Fonte de Recursos...: 9 TAC - LIVRE MOVIMENTAÇÃO - ALIENAÇÕES TERRENOS PORTO FIGUEIRA												
1.3.2.1.01.0.1.04.00.00.00.00 - OUTROS REND. REC. VINCULADOS	402	0	9	0	100,44 99,96	99,96 99,96	99,96 99,96	99,96 99,96	99,96 99,96	99,96 99,96	1.200,00	1.200,00
1.9.2.1.02.0.1.00.00.00.00.00 - Indeni. Posse/Ocupa. Ilícita Bens Públi. - Principal	407	0	9	0	4,13 4,17	4,17 4,17	4,17 4,17	4,17 4,17	4,17 4,17	4,17 4,17	50,00	50,00
1.9.2.1.02.0.2.00.00.00.00.00 - Indeni. Posse/Ocupa. Ilícita Bens Públi. - Multas/Juros	408	0	9	0	4,13 4,17	4,17 4,17	4,17 4,17	4,17 4,17	4,17 4,17	4,17 4,17	50,00	50,00
1.9.2.1.02.0.3.00.00.00.00.00 - Indeni. Posse/Ocupa. Ilícita Bens Públi. - Dívida Ativa	409	0	9	0	0,87 0,83	0,83 0,83	0,83 0,83	0,83 0,83	0,83 0,83	0,83 0,83	10,00	10,00
1.9.2.1.02.0.4.00.00.00.00.00 - Indeni. Posse/Ocupa. Ilícita Bens Públi. - D.A Multas/Juros	410	0	9	0	0,87 0,83	0,83 0,83	0,83 0,83	0,83 0,83	0,83 0,83	0,83 0,83	10,00	10,00

Unidade Gestora: CONSOLIDADO

PROGRAMAÇÃO FINANCEIRA DA RECEITA - Previsão Inicial

ESPECIFICAÇÃO	Código Receita	UG	Fonte Recurso		Janeiro Julho	Fevereiro Agosto	Março Setembro	Abril Outubro	Maio Novembro	Junho Dezembro	Total	Previsão Inicial
2.2.2.1.01.0.1.00.00.00.00.00 - Alienação de Bens Imóveis - Principal	374	0	9	0	41.850,00 41.650,00	41.650,00 41.650,00	41.650,00 41.650,00	41.650,00 41.650,00	41.650,00 41.650,00	41.650,00 41.650,00	500.000,00	500.000,00
Total da Fonte de Recursos					41.960,44 41.759,96	41.759,96 41.759,96	41.759,96 41.759,96	41.759,96 41.759,96	41.759,96 41.759,96	41.759,96 41.759,96	501.320,00	501.320,00
Fonte de Recursos...: 101 FUNDEB 70%												
1.3.2.1.01.0.1.03.00.00.00.00 - REND. RECURSOS EDUCAÇÃO	181	0	101	0	1.674,00 1.666,00	1.666,00 1.666,00	1.666,00 1.666,00	1.666,00 1.666,00	1.666,00 1.666,00	1.666,00 1.666,00	20.000,00	20.000,00
1.7.5.1.50.0.1.00.00.00.00.00 - Transferências de Recursos do FUNDEB - Principal	326	0	101	0	242.730,00 241.570,00	241.570,00 241.570,00	241.570,00 241.570,00	241.570,00 241.570,00	241.570,00 241.570,00	241.570,00 241.570,00	2.900.000,00	2.900.000,00
Total da Fonte de Recursos					244.404,00 243.236,00	243.236,00 243.236,00	243.236,00 243.236,00	243.236,00 243.236,00	243.236,00 243.236,00	243.236,00 243.236,00	2.920.000,00	2.920.000,00
Fonte de Recursos...: 102 Fundeb 30%												
1.3.2.1.01.0.1.03.00.00.00.00 - REND. RECURSOS EDUCAÇÃO	182	0	102	0	167,40 166,60	166,60 166,60	166,60 166,60	166,60 166,60	166,60 166,60	166,60 166,60	2.000,00	2.000,00
Total da Fonte de Recursos					167,40 166,60	166,60 166,60	166,60 166,60	166,60 166,60	166,60 166,60	166,60 166,60	2.000,00	2.000,00
Fonte de Recursos...: 103 5% sobre Transferencias Constitucionais Vinculadas a Educacao												
1.3.2.1.01.0.1.03.00.00.00.00 - REND. RECURSOS EDUCAÇÃO	183	0	103	0	418,50 416,50	416,50 416,50	416,50 416,50	416,50 416,50	416,50 416,50	416,50 416,50	5.000,00	5.000,00
Total da Fonte de Recursos					418,50 416,50	416,50 416,50	416,50 416,50	416,50 416,50	416,50 416,50	416,50 416,50	5.000,00	5.000,00
Fonte de Recursos...: 104 25% sobre demais impostos vinculados a educacao												
1.3.2.1.01.0.1.03.00.00.00.00 - REND. RECURSOS EDUCAÇÃO	184	0	104	0	418,50 416,50	416,50 416,50	416,50 416,50	416,50 416,50	416,50 416,50	416,50 416,50	5.000,00	5.000,00
Total da Fonte de Recursos					418,50 416,50	416,50 416,50	416,50 416,50	416,50 416,50	416,50 416,50	416,50 416,50	5.000,00	5.000,00
Fonte de Recursos...: 105 Alienacao de Bens da Educacao												
1.3.2.1.01.0.1.03.00.00.00.00 - REND. RECURSOS EDUCAÇÃO	186	0	105	0	8,37 8,33	8,33 8,33	8,33 8,33	8,33 8,33	8,33 8,33	8,33 8,33	100,00	100,00
Total da Fonte de Recursos					8,37 8,33	8,33 8,33	8,33 8,33	8,33 8,33	8,33 8,33	8,33 8,33	100,00	100,00
Fonte de Recursos...: 107 Salario Educacao												
1.3.2.1.01.0.1.03.00.00.00.00 - REND. RECURSOS EDUCAÇÃO	187	0	107	0	334,80 333,20	333,20 333,20	333,20 333,20	333,20 333,20	333,20 333,20	333,20 333,20	4.000,00	4.000,00

Unidade Gestora: CONSOLIDADO

PROGRAMAÇÃO FINANCEIRA DA RECEITA - Previsão Inicial

ESPECIFICAÇÃO	Código Receita	UG	Fonte Recurso		Janeiro Julho	Fevereiro Agosto	Março Setembro	Abril Outubro	Maio Novembro	Junho Dezembro	Total	Previsão Inicial
1.7.1.4.50.0.1.00.00.00.00.00 - Transferências do Salário-Educação - Principal	258	0	107	0	15.903,00 15.827,00	15.827,00 15.827,00	15.827,00 15.827,00	15.827,00 15.827,00	15.827,00 15.827,00	15.827,00 15.827,00	190.000,00	190.000,00
Total da Fonte de Recursos					16.237,80 16.160,20	16.160,20 16.160,20	16.160,20 16.160,20	16.160,20 16.160,20	16.160,20 16.160,20	16.160,20 16.160,20	194.000,00	194.000,00
Fonte de Recursos...: 303 SAUDE - Receitas Vinculadas (EC 29/00)												
1.3.2.1.01.0.1.02.00.00.00.00 - REND. RECURSOS SAUDE	171	0	303	0	418,50 416,50	416,50 416,50	416,50 416,50	416,50 416,50	416,50 416,50	416,50 416,50	5.000,00	5.000,00
Total da Fonte de Recursos					418,50 416,50	416,50 416,50	416,50 416,50	416,50 416,50	416,50 416,50	416,50 416,50	5.000,00	5.000,00
Fonte de Recursos...: 304 Alieanacao de Bens da Saude												
1.3.2.1.01.0.1.02.00.00.00.00 - REND. RECURSOS SAUDE	172	0	304	0	8,37 8,33	8,33 8,33	8,33 8,33	8,33 8,33	8,33 8,33	8,33 8,33	100,00	100,00
Total da Fonte de Recursos					8,37 8,33	8,33 8,33	8,33 8,33	8,33 8,33	8,33 8,33	8,33 8,33	100,00	100,00
Fonte de Recursos...: 470 Bloco de Custeio da Saúde Federal - Atenção Básica												
1.3.2.1.01.0.1.02.00.00.00.00 - REND. RECURSOS SAUDE	179	0	470	0	2.092,50 2.082,50	2.082,50 2.082,50	2.082,50 2.082,50	2.082,50 2.082,50	2.082,50 2.082,50	2.082,50 2.082,50	25.000,00	25.000,00
1.7.1.3.50.1.1.02.00.00.00.00 - AÇÕES ESTRATÉGICAS	248	0	470	0	4.185,00 4.165,00	4.165,00 4.165,00	4.165,00 4.165,00	4.165,00 4.165,00	4.165,00 4.165,00	4.165,00 4.165,00	50.000,00	50.000,00
1.7.1.3.50.1.1.04.00.00.00.00 - APS - CAPACITAÇÃO PONDERADA	249	0	470	0	23.436,00 23.324,00	23.324,00 23.324,00	23.324,00 23.324,00	23.324,00 23.324,00	23.324,00 23.324,00	23.324,00 23.324,00	280.000,00	280.000,00
1.7.1.3.50.1.1.05.00.00.00.00 - APS - DESEMPENHO	250	0	470	0	2.762,10 2.748,90	2.748,90 2.748,90	2.748,90 2.748,90	2.748,90 2.748,90	2.748,90 2.748,90	2.748,90 2.748,90	33.000,00	33.000,00
1.7.1.3.50.1.1.09.00.00.00.00 - REDE CEGONHA	416	0	470	0	8,37 8,33	8,33 8,33	8,33 8,33	8,33 8,33	8,33 8,33	8,33 8,33	100,00	100,00
Total da Fonte de Recursos					32.483,97 32.328,73	32.328,73 32.328,73	32.328,73 32.328,73	32.328,73 32.328,73	32.328,73 32.328,73	32.328,73 32.328,73	388.100,00	388.100,00
Fonte de Recursos...: 471 Bloco de Custeio da Saúde Federal - Média e Alta Complexidade - MAC												
1.7.1.3.50.2.1.01.00.00.00.00 - TETO FINANCEIRO - MAC	251	0	471	0	13.392,00 13.328,00	13.328,00 13.328,00	13.328,00 13.328,00	13.328,00 13.328,00	13.328,00 13.328,00	13.328,00 13.328,00	160.000,00	160.000,00
1.7.1.3.50.2.1.02.00.00.00.00 - ENTIDADES SEM FINS LUCRATIVOS	428	0	471	0	1.088,10 1.082,90	1.082,90 1.082,90	1.082,90 1.082,90	1.082,90 1.082,90	1.082,90 1.082,90	1.082,90 1.082,90	13.000,00	13.000,00
Total da Fonte de Recursos					14.480,10 14.410,90	14.410,90 14.410,90	14.410,90 14.410,90	14.410,90 14.410,90	14.410,90 14.410,90	14.410,90 14.410,90	173.000,00	173.000,00

Unidade Gestora: CONSOLIDADO

PROGRAMAÇÃO FINANCEIRA DA RECEITA - Previsão Inicial

ESPECIFICAÇÃO	Código Receita	UG	Fonte Recurso		Janeiro Julho	Fevereiro Agosto	Março Setembro	Abril Outubro	Maio Novembro	Junho Dezembro	Total	Previsão Inicial
Fonte de Recursos...: 472 Bloco de Custeio da Saúde Federal - Vigilância em Saúde												
1.7.1.3.50.3.1.02.00.00.00.00 - VIGILANCIA EM SAUDE - DIVERSOS	253	0	472	0	1.171,80 1.166,20	1.166,20 1.166,20	1.166,20 1.166,20	1.166,20 1.166,20	1.166,20 1.166,20	1.166,20 1.166,20	14.000,00	14.000,00
1.7.1.3.50.3.1.03.00.00.00.00 - AÇÕES DA VIGILÂNCIA SANITÁRIA	254	0	472	0	837,00 833,00	833,00 833,00	833,00 833,00	833,00 833,00	833,00 833,00	833,00 833,00	10.000,00	10.000,00
Total da Fonte de Recursos					2.008,80 1.999,20	1.999,20 1.999,20	1.999,20 1.999,20	1.999,20 1.999,20	1.999,20 1.999,20	1.999,20 1.999,20	24.000,00	24.000,00
Fonte de Recursos...: 473 Bloco de Custeio da Saúde Federal - Assistência Farmacêutica												
1.7.1.3.50.4.1.01.00.00.00.00 - ASSISTÊNCIA FARMACÊUTICA	255	0	473	0	2.008,80 1.999,20	1.999,20 1.999,20	1.999,20 1.999,20	1.999,20 1.999,20	1.999,20 1.999,20	1.999,20 1.999,20	24.000,00	24.000,00
Total da Fonte de Recursos					2.008,80 1.999,20	1.999,20 1.999,20	1.999,20 1.999,20	1.999,20 1.999,20	1.999,20 1.999,20	1.999,20 1.999,20	24.000,00	24.000,00
Fonte de Recursos...: 474 Bloco de Custeio da Saúde Federal - Gestão do SUS												
1.7.1.3.50.5.1.01.00.00.00.00 - GESTÃO DO SUS	256	0	474	0	83,70 83,30	83,30 83,30	83,30 83,30	83,30 83,30	83,30 83,30	83,30 83,30	1.000,00	1.000,00
Total da Fonte de Recursos					83,70 83,30	83,30 83,30	83,30 83,30	83,30 83,30	83,30 83,30	83,30 83,30	1.000,00	1.000,00
Fonte de Recursos...: 475 Bloco de Custeio da Saúde Federal - Atenção Básica - Informatização												
1.7.1.3.50.1.1.06.00.00.00.00 - APS - INFORMATIZAÇÃO	431	0	475	0	1.339,20 1.332,80	1.332,80 1.332,80	1.332,80 1.332,80	1.332,80 1.332,80	1.332,80 1.332,80	1.332,80 1.332,80	16.000,00	16.000,00
Total da Fonte de Recursos					1.339,20 1.332,80	1.332,80 1.332,80	1.332,80 1.332,80	1.332,80 1.332,80	1.332,80 1.332,80	1.332,80 1.332,80	16.000,00	16.000,00
Fonte de Recursos...: 488 Bloco de Custeio da Saúde - Estadual - Média e Alta Complexidade												
1.7.2.3.50.0.1.04.01.00.00.00 - MÉDIA E ALTA COMPLEXIDADE - MAC	308	0	488	0	251,10 249,90	249,90 249,90	249,90 249,90	249,90 249,90	249,90 249,90	249,90 249,90	3.000,00	3.000,00
Total da Fonte de Recursos					251,10 249,90	249,90 249,90	249,90 249,90	249,90 249,90	249,90 249,90	249,90 249,90	3.000,00	3.000,00
Fonte de Recursos...: 489 Bloco de Custeio da Saúde - Estadual - Assist. Farmacêutica												
1.7.2.3.50.0.1.03.01.00.00.00 - ASSISTENCIA FARMACEUTICA	307	0	489	0	41,85 41,65	41,65 41,65	41,65 41,65	41,65 41,65	41,65 41,65	41,65 41,65	500,00	500,00
Total da Fonte de Recursos					41,85 41,65	41,65 41,65	41,65 41,65	41,65 41,65	41,65 41,65	41,65 41,65	500,00	500,00
Fonte de Recursos...: 490 Bloco de Custeio da Saúde - Estadual - Vigilância em Saúde												
1.7.2.3.50.0.1.02.01.00.00.00 - VIGIASUS	306	0	490	0	2.929,50	2.915,50	2.915,50	2.915,50	2.915,50	2.915,50		

Unidade Gestora: CONSOLIDADO

PROGRAMAÇÃO FINANCEIRA DA RECEITA - Previsão Inicial

ESPECIFICAÇÃO	Código Receita	UG	Fonte Recurso		Janeiro Julho	Fevereiro Agosto	Março Setembro	Abril Outubro	Maio Novembro	Junho Dezembro	Total	Previsão Inicial
					2.915,50	2.915,50	2.915,50	2.915,50	2.915,50	2.915,50	35.000,00	35.000,00
Total da Fonte de Recursos					2.929,50 2.915,50	2.915,50 2.915,50	2.915,50 2.915,50	2.915,50 2.915,50	2.915,50 2.915,50	2.915,50 2.915,50	35.000,00	35.000,00
Fonte de Recursos...: 491 Bloco de Custeio da Saúde - Estadual - Atenção Básica												
1.3.2.1.01.0.1.02.00.00.00.00 - REND. RECURSOS SAUDE	176	0	491	0	1.004,40 999,60	999,60 999,60	999,60 999,60	999,60 999,60	999,60 999,60	999,60 999,60	12.000,00	12.000,00
1.7.2.3.50.0.1.01.01.00.00.00 - APSUS MENSAL	305	0	491	0	13.392,00 13.328,00	13.328,00 13.328,00	13.328,00 13.328,00	13.328,00 13.328,00	13.328,00 13.328,00	13.328,00 13.328,00	160.000,00	160.000,00
Total da Fonte de Recursos					14.396,40 14.327,60	14.327,60 14.327,60	14.327,60 14.327,60	14.327,60 14.327,60	14.327,60 14.327,60	14.327,60 14.327,60	172.000,00	172.000,00
Fonte de Recursos...: 493 Bloco de Custeio da Saúde - Estadual												
1.3.2.1.01.0.1.02.00.00.00.00 - REND. RECURSOS SAUDE	175	0	493	0	41,85 41,65	41,65 41,65	41,65 41,65	41,65 41,65	41,65 41,65	41,65 41,65	500,00	500,00
Total da Fonte de Recursos					41,85 41,65	41,65 41,65	41,65 41,65	41,65 41,65	41,65 41,65	41,65 41,65	500,00	500,00
Fonte de Recursos...: 501 Receita de Alienacao de Ativos												
1.3.2.1.01.0.1.04.00.00.00.00 - OUTROS REND. REC. VINCULADOS	191	0	501	0	83,70 83,30	83,30 83,30	83,30 83,30	83,30 83,30	83,30 83,30	83,30 83,30	1.000,00	1.000,00
2.2.1.3.01.0.1.00.00.00.00.00 - Alienação de Bens Móveis e Semoventes - Principal	418	0	501	0	418,50 416,50	416,50 416,50	416,50 416,50	416,50 416,50	416,50 416,50	416,50 416,50	5.000,00	5.000,00
2.2.2.1.01.0.1.00.00.00.00.00 - Alienação de Bens Imóveis - Principal	420	0	501	0	25.110,00 24.990,00	24.990,00 24.990,00	24.990,00 24.990,00	24.990,00 24.990,00	24.990,00 24.990,00	24.990,00 24.990,00	300.000,00	300.000,00
Total da Fonte de Recursos					25.612,20 25.489,80	25.489,80 25.489,80	25.489,80 25.489,80	25.489,80 25.489,80	25.489,80 25.489,80	25.489,80 25.489,80	306.000,00	306.000,00
Fonte de Recursos...: 504 Outros Royalties e Compensações Financeiras e Patrimoniais Não Previdenciárias												
1.3.2.1.01.0.1.04.00.00.00.00 - OUTROS REND. REC. VINCULADOS	192	0	504	0	1.674,00 1.666,00	1.666,00 1.666,00	1.666,00 1.666,00	1.666,00 1.666,00	1.666,00 1.666,00	1.666,00 1.666,00	20.000,00	20.000,00
1.7.1.2.51.0.1.00.00.00.00.00 - Cota-parte Compen. Finan. Recur. Minerais - CFEM - Principal	244	0	504	0	837,00 833,00	833,00 833,00	833,00 833,00	833,00 833,00	833,00 833,00	833,00 833,00	10.000,00	10.000,00
1.7.1.2.52.1.1.00.00.00.00.00 - Cota-parte Royalties Petróleo Lei 7.990/89 - Principal	245	0	504	0	837,00 833,00	833,00 833,00	833,00 833,00	833,00 833,00	833,00 833,00	833,00 833,00	10.000,00	10.000,00
1.7.1.2.52.4.1.00.00.00.00.00 - Cota-Parte do Fundo Especial do Petróleo - FEP - Principal	246	0	504	0	30.132,00 29.988,00	29.988,00 29.988,00	29.988,00 29.988,00	29.988,00 29.988,00	29.988,00 29.988,00	29.988,00 29.988,00	360.000,00	360.000,00
Total da Fonte de Recursos					33.480,00	33.320,00	33.320,00	33.320,00	33.320,00	33.320,00		

Unidade Gestora: CONSOLIDADO

PROGRAMAÇÃO FINANCEIRA DA RECEITA - Previsão Inicial

ESPECIFICAÇÃO	Código Receita	UG	Fonte Recurso		Janeiro Julho	Fevereiro Agosto	Março Setembro	Abril Outubro	Maio Novembro	Junho Dezembro	Total	Previsão Inicial
					33.320,00	33.320,00	33.320,00	33.320,00	33.320,00	33.320,00	400.000,00	400.000,00
Fonte de Recursos...: 507 COSIP - Contribuição de Iluminação Pública, Art. 149-A, CF												
1.2.4.1.50.0.1.01.00.00.00.00 - COSIP - FATURA DE ENERGIA ELÉTRICA	100	0	507	0	27.202,50 27.072,50	27.072,50 27.072,50	27.072,50 27.072,50	27.072,50 27.072,50	27.072,50 27.072,50	27.072,50 27.072,50	325.000,00	325.000,00
1.2.4.1.50.0.1.02.00.00.00.00 - COSIP - CARNÊ IPTU	101	0	507	0	1.046,25 1.041,25	1.041,25 1.041,25	1.041,25 1.041,25	1.041,25 1.041,25	1.041,25 1.041,25	1.041,25 1.041,25	12.500,00	12.500,00
1.2.4.1.50.0.2.01.00.00.00.00 - COSIP - FATURA DE ENERGIA ELÉTRICA	102	0	507	0	4,13 4,17	4,17 4,17	4,17 4,17	4,17 4,17	4,17 4,17	4,17 4,17	50,00	50,00
1.2.4.1.50.0.2.02.00.00.00.00 - COSIP - CARNÊ IPTU	103	0	507	0	16,74 16,66	16,66 16,66	16,66 16,66	16,66 16,66	16,66 16,66	16,66 16,66	200,00	200,00
1.2.4.1.50.0.3.01.00.00.00.00 - COSIP - FATURA DE ENERGIA ELÉTRICA	104	0	507	0	4,13 4,17	4,17 4,17	4,17 4,17	4,17 4,17	4,17 4,17	4,17 4,17	50,00	50,00
1.2.4.1.50.0.3.02.00.00.00.00 - COSIP - CARNÊ IPTU	105	0	507	0	292,95 291,55	291,55 291,55	291,55 291,55	291,55 291,55	291,55 291,55	291,55 291,55	3.500,00	3.500,00
1.2.4.1.50.0.4.01.00.00.00.00 - COSIP - FATURA DE ENERGIA ELÉTRICA	106	0	507	0	4,13 4,17	4,17 4,17	4,17 4,17	4,17 4,17	4,17 4,17	4,17 4,17	50,00	50,00
1.2.4.1.50.0.4.02.00.00.00.00 - COSIP - CARNÊ IPTU	107	0	507	0	251,10 249,90	249,90 249,90	249,90 249,90	249,90 249,90	249,90 249,90	249,90 249,90	3.000,00	3.000,00
1.3.2.1.01.0.1.04.00.00.00.00 - OUTROS REND. REC. VINCULADOS	193	0	507	0	209,25 208,25	208,25 208,25	208,25 208,25	208,25 208,25	208,25 208,25	208,25 208,25	2.500,00	2.500,00
Total da Fonte de Recursos					29.031,18 28.892,62	28.892,62 28.892,62	28.892,62 28.892,62	28.892,62 28.892,62	28.892,62 28.892,62	28.892,62 28.892,62	346.850,00	346.850,00
Fonte de Recursos...: 510 Taxas - Exercicio Poder da Policia												
1.1.2.1.01.0.1.01.00.00.00.00 - TAXA DE LICENÇA PARA FUNCIONAMENTO DE PESSOAS JURIDICA	28	0	510	0	4.185,00 4.165,00	4.165,00 4.165,00	4.165,00 4.165,00	4.165,00 4.165,00	4.165,00 4.165,00	4.165,00 4.165,00	50.000,00	50.000,00
1.1.2.1.01.0.1.02.00.00.00.00 - TAXA DE LICENÇA PARA EXECUÇÃO DE OBRAS	29	0	510	0	41,85 41,65	41,65 41,65	41,65 41,65	41,65 41,65	41,65 41,65	41,65 41,65	500,00	500,00
1.1.2.1.01.0.2.01.00.00.00.00 - TAXA DE LICENÇA PARA FUNCIONAMENTO DE PESSOAS JURIDICA	30	0	510	0	83,70 83,30	83,30 83,30	83,30 83,30	83,30 83,30	83,30 83,30	83,30 83,30	1.000,00	1.000,00
1.1.2.1.01.0.2.02.00.00.00.00 - TAXA DE LICENÇA PARA EXECUÇÃO DE OBRAS	31	0	510	0	4,13 4,17	4,17 4,17	4,17 4,17	4,17 4,17	4,17 4,17	4,17 4,17	50,00	50,00
1.1.2.1.01.0.3.01.00.00.00.00 - TAXA DE LICENÇA PARA FUNCIONAMENTO DE PESSOAS JURIDICA	32	0	510	0	134,30 133,70	133,70 133,70	133,70 133,70	133,70 133,70	133,70 133,70	133,70 133,70	1.605,00	1.605,00
1.1.2.1.01.0.3.02.00.00.00.00 - TAXA DE LICENÇA PARA EXECUÇÃO DE OBRAS	33	0	510	0	4,13	4,17	4,17	4,17	4,17	4,17		

Unidade Gestora: CONSOLIDADO

PROGRAMAÇÃO FINANCEIRA DA RECEITA - Previsão Inicial

ESPECIFICAÇÃO	Código Receita	UG	Fonte Recurso		Janeiro Julho	Fevereiro Agosto	Março Setembro	Abril Outubro	Maio Novembro	Junho Dezembro	Total	Previsão Inicial
					4,17	4,17	4,17	4,17	4,17	4,17	50,00	50,00
1.1.2.1.01.0.4.01.00.00.00.00 - TAXA DE LICENÇA PARA FUNCIONAMENTO DE PESSOAS JURIDICA	34	0	510	0	167,40 166,60	166,60 166,60	166,60 166,60	166,60 166,60	166,60 166,60	166,60 166,60	2.000,00	2.000,00
1.1.2.1.01.0.4.02.00.00.00.00 - TAXA DE LICENÇA PARA EXECUÇÃO DE OBRAS	35	0	510	0	4,13 4,17	4,17 4,17	4,17 4,17	4,17 4,17	4,17 4,17	4,17 4,17	50,00	50,00
1.1.2.1.50.0.1.00.00.00.00.00 - Taxa Fiscali. Vigi. Sanitária - Principal	48	0	510	0	728,19 724,71	724,71 724,71	724,71 724,71	724,71 724,71	724,71 724,71	724,71 724,71	8.700,00	8.700,00
1.1.2.1.50.0.2.00.00.00.00.00 - Taxa Fiscali. Vigi. Sanitária - Multas/Juros	49	0	510	0	16,74 16,66	16,66 16,66	16,66 16,66	16,66 16,66	16,66 16,66	16,66 16,66	200,00	200,00
1.1.2.1.50.0.3.00.00.00.00.00 - Taxa Fiscali. Vigi. Sanitária - Dívida Ativa	50	0	510	0	33,48 33,32	33,32 33,32	33,32 33,32	33,32 33,32	33,32 33,32	33,32 33,32	400,00	400,00
1.1.2.1.50.0.4.00.00.00.00.00 - Taxa Fiscali. Vigi. Sanitária - D.A. Multas/Juros	51	0	510	0	41,85 41,65	41,65 41,65	41,65 41,65	41,65 41,65	41,65 41,65	41,65 41,65	500,00	500,00
1.3.2.1.01.0.1.04.00.00.00.00 - OUTROS REND. REC. VINCULADOS	214	0	510	0	12,50 12,50	12,50 12,50	12,50 12,50	12,50 12,50	12,50 12,50	12,50 12,50	150,00	150,00
Total da Fonte de Recursos					5.457,40 5.431,60	5.431,60 5.431,60	5.431,60 5.431,60	5.431,60 5.431,60	5.431,60 5.431,60	5.431,60 5.431,60	65.205,00	65.205,00
Fonte de Recursos...: 511 Taxas - Prestacao de Servicos - Exercicio Financeiro												
1.1.2.2.01.0.1.01.00.00.00.00 - TAXA DE LIMPEZA PÚBLICA	52	0	511	0	7.281,90 7.247,10	7.247,10 7.247,10	7.247,10 7.247,10	7.247,10 7.247,10	7.247,10 7.247,10	7.247,10 7.247,10	87.000,00	87.000,00
1.1.2.2.01.0.1.02.00.00.00.00 - TAXA DE CONSERVAÇAO DE CALÇAMENTO	53	0	511	0	209,25 208,25	208,25 208,25	208,25 208,25	208,25 208,25	208,25 208,25	208,25 208,25	2.500,00	2.500,00
1.1.2.2.01.0.1.03.00.00.00.00 - TAXA DE HABITE-SE	54	0	511	0	41,85 41,65	41,65 41,65	41,65 41,65	41,65 41,65	41,65 41,65	41,65 41,65	500,00	500,00
1.1.2.2.01.0.1.04.00.00.00.00 - OUTRAS RECEITAS DE TAXAS	55	0	511	0	920,70 916,30	916,30 916,30	916,30 916,30	916,30 916,30	916,30 916,30	916,30 916,30	11.000,00	11.000,00
1.1.2.2.01.0.2.01.00.00.00.00 - TAXA DE LIMPEZA PÚBLICA	56	0	511	0	113,43 112,87	112,87 112,87	112,87 112,87	112,87 112,87	112,87 112,87	112,87 112,87	1.355,00	1.355,00
1.1.2.2.01.0.2.02.00.00.00.00 - TAXA DE CONSERVAÇAO DE CALÇAMENTO	57	0	511	0	8,37 8,33	8,33 8,33	8,33 8,33	8,33 8,33	8,33 8,33	8,33 8,33	100,00	100,00
1.1.2.2.01.0.2.03.00.00.00.00 - TAXA DE HABITE-SE	58	0	511	0	0,87 0,83	0,83 0,83	0,83 0,83	0,83 0,83	0,83 0,83	0,83 0,83	10,00	10,00
1.1.2.2.01.0.2.04.00.00.00.00 - OUTRAS RECEITAS DE TAXAS	59	0	511	0	23,48 23,32	23,32 23,32	23,32 23,32	23,32 23,32	23,32 23,32	23,32 23,32	280,00	280,00

Unidade Gestora: CONSOLIDADO

PROGRAMAÇÃO FINANCEIRA DA RECEITA - Previsão Inicial

ESPECIFICAÇÃO	Código Receita	UG	Fonte Recurso		Janeiro Julho	Fevereiro Agosto	Março Setembro	Abril Outubro	Maio Novembro	Junho Dezembro	Total	Previsão Inicial
1.1.2.2.01.0.3.01.00.00.00.00 - TAXA DE LIMPEZA PÚBLICA	60	0	511	0	1.171,80 1.166,20	1.166,20 1.166,20	1.166,20 1.166,20	1.166,20 1.166,20	1.166,20 1.166,20	1.166,20 1.166,20	14.000,00	14.000,00
1.1.2.2.01.0.3.02.00.00.00.00 - TAXA DE CONSERVAÇAO DE CALÇAMENTO	61	0	511	0	37,61 37,49	37,49 37,49	37,49 37,49	37,49 37,49	37,49 37,49	37,49 37,49	450,00	450,00
1.1.2.2.01.0.3.03.00.00.00.00 - TAXA DE HABITE-SE	62	0	511	0	0,87 0,83	0,83 0,83	0,83 0,83	0,83 0,83	0,83 0,83	0,83 0,83	10,00	10,00
1.1.2.2.01.0.3.04.00.00.00.00 - OUTRAS RECEITAS DE TAXAS	63	0	511	0	234,36 233,24	233,24 233,24	233,24 233,24	233,24 233,24	233,24 233,24	233,24 233,24	2.800,00	2.800,00
1.1.2.2.01.0.4.01.00.00.00.00 - TAXA DE LIMPEZA PÚBLICA	64	0	511	0	334,80 333,20	333,20 333,20	333,20 333,20	333,20 333,20	333,20 333,20	333,20 333,20	4.000,00	4.000,00
1.1.2.2.01.0.4.02.00.00.00.00 - TAXA DE CONSERVAÇAO DE CALÇAMENTO	65	0	511	0	8,37 8,33	8,33 8,33	8,33 8,33	8,33 8,33	8,33 8,33	8,33 8,33	100,00	100,00
1.1.2.2.01.0.4.03.00.00.00.00 - TAXA DE HABITE-SE	66	0	511	0	0,87 0,83	0,83 0,83	0,83 0,83	0,83 0,83	0,83 0,83	0,83 0,83	10,00	10,00
1.1.2.2.01.0.4.04.00.00.00.00 - OUTRAS RECEITAS DE TAXAS	67	0	511	0	209,25 208,25	208,25 208,25	208,25 208,25	208,25 208,25	208,25 208,25	208,25 208,25	2.500,00	2.500,00
1.3.2.1.01.0.1.04.00.00.00.00 - OUTROS REND. REC. VINCULADOS	194	0	511	0	12,50 12,50	12,50 12,50	12,50 12,50	12,50 12,50	12,50 12,50	12,50 12,50	150,00	150,00
Total da Fonte de Recursos					10.610,28 10.559,52	10.559,52 10.559,52	10.559,52 10.559,52	10.559,52 10.559,52	10.559,52 10.559,52	10.559,52 10.559,52	126.765,00	126.765,00
Fonte de Recursos...: 512 CIDE (Lei 10866/04, art. 1ºB)												
1.3.2.1.01.0.1.04.00.00.00.00 - OUTROS REND. REC. VINCULADOS	195	0	512	0	4,13 4,17	4,17 4,17	4,17 4,17	4,17 4,17	4,17 4,17	4,17 4,17	50,00	50,00
1.7.1.1.54.0.1.00.00.00.00.00 - Cota-Parte da CIDE - Principal	243	0	512	0	753,30 749,70	749,70 749,70	749,70 749,70	749,70 749,70	749,70 749,70	749,70 749,70	9.000,00	9.000,00
Total da Fonte de Recursos					757,43 753,87	753,87 753,87	753,87 753,87	753,87 753,87	753,87 753,87	753,87 753,87	9.050,00	9.050,00
Fonte de Recursos...: 518 Bloco de Investimento na Rede de Serviços Públicos de Saúde												
1.3.2.1.01.0.1.02.00.00.00.00 - REND. RECURSOS SAUDE	178	0	518	0	167,40 166,60	166,60 166,60	166,60 166,60	166,60 166,60	166,60 166,60	166,60 166,60	2.000,00	2.000,00
2.4.1.1.50.1.1.01.00.00.00.00 - ESTRUTURAÇÃO ATENÇÃO BASICA DA SAÚDE	375	0	518	0	418,50 416,50	416,50 416,50	416,50 416,50	416,50 416,50	416,50 416,50	416,50 416,50	5.000,00	5.000,00
2.4.1.1.50.2.1.01.00.00.00.00 - ESTRUTURAÇÃO UNIDADE ATENÇÃO ESPECIALIZADA DA SAÚDE	376	0	518	0	418,50 416,50	416,50 416,50	416,50 416,50	416,50 416,50	416,50 416,50	416,50 416,50	5.000,00	5.000,00

Unidade Gestora: CONSOLIDADO

PROGRAMAÇÃO FINANCEIRA DA RECEITA - Previsão Inicial

ESPECIFICAÇÃO	Código Receita	UG	Fonte Recurso		Janeiro Julho	Fevereiro Agosto	Março Setembro	Abril Outubro	Maio Novembro	Junho Dezembro	Total	Previsão Inicial
2.4.1.1.50.3.1.01.00.00.00.00 - ESTRUTURAÇÃO BLOCO VIGILÂNCIA EM SAÚDE	377	0	518	0	418,50 416,50	416,50 416,50	416,50 416,50	416,50 416,50	416,50 416,50	416,50 416,50	5.000,00	5.000,00
2.4.1.1.50.4.1.01.00.00.00.00 - ESTRUTURAÇÃO BLOCO ASSISTÊNCIA FARMACÊUTICA	378	0	518	0	418,50 416,50	416,50 416,50	416,50 416,50	416,50 416,50	416,50 416,50	416,50 416,50	5.000,00	5.000,00
Total da Fonte de Recursos					1.841,40 1.832,60	1.832,60 1.832,60	1.832,60 1.832,60	1.832,60 1.832,60	1.832,60 1.832,60	1.832,60 1.832,60	22.000,00	22.000,00
Fonte de Recursos...: 519 Bloco de Investimentos na Saúde - Estadual												
1.3.2.1.01.0.1.02.00.00.00.00 - REND. RECURSOS SAUDE	177	0	519	0	4.603,50 4.581,50	4.581,50 4.581,50	4.581,50 4.581,50	4.581,50 4.581,50	4.581,50 4.581,50	4.581,50 4.581,50	55.000,00	55.000,00
2.4.2.1.50.0.1.01.00.00.00.00 - ESTRUTURAÇÃO ATENÇÃO BÁSICA DA SAÚDE	387	0	519	0	418,50 416,50	416,50 416,50	416,50 416,50	416,50 416,50	416,50 416,50	416,50 416,50	5.000,00	5.000,00
2.4.2.1.50.0.1.02.00.00.00.00 - ESTRUTURAÇÃO ATENÇÃO ESPECIALIZADA DA SAÚDE	388	0	519	0	418,50 416,50	416,50 416,50	416,50 416,50	416,50 416,50	416,50 416,50	416,50 416,50	5.000,00	5.000,00
2.4.2.1.50.0.1.03.00.00.00.00 - ESTRUTURAÇÃO VIGILÂNCIA EM SAÚDE	389	0	519	0	418,50 416,50	416,50 416,50	416,50 416,50	416,50 416,50	416,50 416,50	416,50 416,50	5.000,00	5.000,00
2.4.2.1.50.0.1.04.00.00.00.00 - ESTRUTURAÇÃO BLOCO ASSISTÊNCIA FARMACÊUTICA	390	0	519	0	418,50 416,50	416,50 416,50	416,50 416,50	416,50 416,50	416,50 416,50	416,50 416,50	5.000,00	5.000,00
Total da Fonte de Recursos					6.277,50 6.247,50	6.247,50 6.247,50	6.247,50 6.247,50	6.247,50 6.247,50	6.247,50 6.247,50	6.247,50 6.247,50	75.000,00	75.000,00
Fonte de Recursos...: 799 FIA CONSELHO TUTELAR - PROGRAMA												
1.3.2.1.01.0.1.04.00.00.00.00 - OUTROS REND. REC. VINCULADOS	211	0	799	0	20,87 20,83	20,83 20,83	20,83 20,83	20,83 20,83	20,83 20,83	20,83 20,83	250,00	250,00
Total da Fonte de Recursos					20,87 20,83	20,83 20,83	20,83 20,83	20,83 20,83	20,83 20,83	20,83 20,83	250,00	250,00
Fonte de Recursos...: 800 FEAS VEICULO ADAPTADO - PROGRAMA												
1.3.2.1.01.0.1.04.00.00.00.00 - OUTROS REND. REC. VINCULADOS	212	0	800	0	20,87 20,83	20,83 20,83	20,83 20,83	20,83 20,83	20,83 20,83	20,83 20,83	250,00	250,00
Total da Fonte de Recursos					20,87 20,83	20,83 20,83	20,83 20,83	20,83 20,83	20,83 20,83	20,83 20,83	250,00	250,00
Fonte de Recursos...: 808 FIA - CRIANÇAS/ADOLESC. VULNERABILIDADE - DELIB. 89/2019												
1.3.2.1.01.0.1.04.00.00.00.00 - OUTROS REND. REC. VINCULADOS	205	0	808	0	251,10 249,90	249,90 249,90	249,90 249,90	249,90 249,90	249,90 249,90	249,90 249,90	3.000,00	3.000,00
Total da Fonte de Recursos					251,10 249,90	249,90 249,90	249,90 249,90	249,90 249,90	249,90 249,90	249,90 249,90	3.000,00	3.000,00

Unidade Gestora: CONSOLIDADO

PROGRAMAÇÃO FINANCEIRA DA RECEITA - Previsão Inicial

ESPECIFICAÇÃO	Código Receita	UG	Fonte Recurso		Janeiro Julho	Fevereiro Agosto	Março Setembro	Abril Outubro	Maio Novembro	Junho Dezembro	Total	Previsão Inicial
Fonte de Recursos...: 809 FIA - APOIO E FORTALECIMENTO CMDCA												
1.3.2.1.01.0.1.04.00.00.00.00 - OUTROS REND. REC. VINCULADOS	206	0	809	0	25,11 24,99	24,99 24,99	24,99 24,99	24,99 24,99	24,99 24,99	24,99 24,99	300,00	300,00
Total da Fonte de Recursos					25,11 24,99	24,99 24,99	24,99 24,99	24,99 24,99	24,99 24,99	24,99 24,99	300,00	300,00
Fonte de Recursos...: 824 DELIBERAÇÃO 38 - CEDCA - FIA - SCFV												
1.3.2.1.01.0.1.04.00.00.00.00 - OUTROS REND. REC. VINCULADOS	199	0	824	0	167,40 166,60	166,60 166,60	166,60 166,60	166,60 166,60	166,60 166,60	166,60 166,60	2.000,00	2.000,00
Total da Fonte de Recursos					167,40 166,60	166,60 166,60	166,60 166,60	166,60 166,60	166,60 166,60	166,60 166,60	2.000,00	2.000,00
Fonte de Recursos...: 831 DEL. 16/2022 - CEDI/PR - INST. LONGA PERMAN. DE IDOSO												
1.3.2.1.01.0.1.04.00.00.00.00 - OUTROS REND. REC. VINCULADOS	412	0	831	0	83,70 83,30	83,30 83,30	83,30 83,30	83,30 83,30	83,30 83,30	83,30 83,30	1.000,00	1.000,00
Total da Fonte de Recursos					83,70 83,30	83,30 83,30	83,30 83,30	83,30 83,30	83,30 83,30	83,30 83,30	1.000,00	1.000,00
Fonte de Recursos...: 832 SEAB - TRATOR - CONVENIO 359 - SIT 56704 - TRATOR												
1.3.2.1.01.0.1.04.00.00.00.00 - OUTROS REND. REC. VINCULADOS	413	0	832	0	1.255,50 1.249,50	1.249,50 1.249,50	1.249,50 1.249,50	1.249,50 1.249,50	1.249,50 1.249,50	1.249,50 1.249,50	15.000,00	15.000,00
Total da Fonte de Recursos					1.255,50 1.249,50	1.249,50 1.249,50	1.249,50 1.249,50	1.249,50 1.249,50	1.249,50 1.249,50	1.249,50 1.249,50	15.000,00	15.000,00
Fonte de Recursos...: 833 CONVENIO PAVIMENTAÇÃO ASFALTICA 179/2023 - SECID												
1.3.2.1.01.0.1.04.00.00.00.00 - OUTROS REND. REC. VINCULADOS	448	0	833	0	837,00 833,00	833,00 833,00	833,00 833,00	833,00 833,00	833,00 833,00	833,00 833,00	10.000,00	10.000,00
Total da Fonte de Recursos					837,00 833,00	833,00 833,00	833,00 833,00	833,00 833,00	833,00 833,00	833,00 833,00	10.000,00	10.000,00
Fonte de Recursos...: 834 SERV. ACOLHIM. PESSOA IDOSA - DELIB. 69/2022 - CEAS/PR												
1.3.2.1.01.0.1.04.00.00.00.00 - OUTROS REND. REC. VINCULADOS	430	0	834	0	41,85 41,65	41,65 41,65	41,65 41,65	41,65 41,65	41,65 41,65	41,65 41,65	500,00	500,00
1.7.2.9.51.0.1.00.00.00.00.00 - Transfe. Estados destinadas à Assistência Social - Principal	429	0	834	0	1.213,65 1.207,85	1.207,85 1.207,85	1.207,85 1.207,85	1.207,85 1.207,85	1.207,85 1.207,85	1.207,85 1.207,85	14.500,00	14.500,00
Total da Fonte de Recursos					1.255,50 1.249,50	1.249,50 1.249,50	1.249,50 1.249,50	1.249,50 1.249,50	1.249,50 1.249,50	1.249,50 1.249,50	15.000,00	15.000,00
Fonte de Recursos...: 877 CONTRIBUIÇÃO MUNICIPAL AO FUNDO MUNICIPAL DOS DIREITOS DA CRIANÇA E ADOLESCENTE - FMDCA												
1.3.2.1.01.0.1.04.00.00.00.00 - OUTROS REND. REC. VINCULADOS	208	0	877	0	25,11	24,99	24,99	24,99	24,99	24,99		

Unidade Gestora: CONSOLIDADO

PROGRAMAÇÃO FINANCEIRA DA RECEITA - Previsão Inicial

ESPECIFICAÇÃO	Código Receita	UG	Fonte Recurso		Janeiro Julho	Fevereiro Agosto	Março Setembro	Abril Outubro	Maio Novembro	Junho Dezembro	Total	Previsão Inicial
					24,99	24,99	24,99	24,99	24,99	24,99	300,00	300,00
1.7.9.1.99.0.1.01.00.00.00.00 - TRANSFERÊNCIAS PESSOA FÍSICA - ECA	329	0	877	0	50,22 49,98	49,98 49,98	49,98 49,98	49,98 49,98	49,98 49,98	49,98 49,98	600,00	600,00
Total da Fonte de Recursos					75,33 74,97	74,97 74,97	74,97 74,97	74,97 74,97	74,97 74,97	74,97 74,97	900,00	900,00
Fonte de Recursos...: 879 Contribuicoes e Legados de Entidades Gov. ECA/FMDCA												
1.3.2.1.01.0.1.04.00.00.00.00 - OUTROS REND. REC. VINCULADOS	432	0	879	0	41,85 41,65	41,65 41,65	41,65 41,65	41,65 41,65	41,65 41,65	41,65 41,65	500,00	500,00
1.7.9.9.99.0.1.01.00.00.00.00 - TRANSFERÊNCIAS DOAÇÕES IMPOSTO DE RENDA	433	0	879	0	837,00 833,00	833,00 833,00	833,00 833,00	833,00 833,00	833,00 833,00	833,00 833,00	10.000,00	10.000,00
Total da Fonte de Recursos					878,85 874,65	874,65 874,65	874,65 874,65	874,65 874,65	874,65 874,65	874,65 874,65	10.500,00	10.500,00
Fonte de Recursos...: 881 FIA - CEDCA/PR - DELIBERAÇÃO 47/2022												
1.3.2.1.01.0.1.04.00.00.00.00 - OUTROS REND. REC. VINCULADOS	415	0	881	0	837,00 833,00	833,00 833,00	833,00 833,00	833,00 833,00	833,00 833,00	833,00 833,00	10.000,00	10.000,00
Total da Fonte de Recursos					837,00 833,00	833,00 833,00	833,00 833,00	833,00 833,00	833,00 833,00	833,00 833,00	10.000,00	10.000,00
Fonte de Recursos...: 882 FMDCA - HIGIENE INTIMA												
1.3.2.1.01.0.1.04.00.00.00.00 - OUTROS REND. REC. VINCULADOS	446	0	882	0	16,74 16,66	16,66 16,66	16,66 16,66	16,66 16,66	16,66 16,66	16,66 16,66	200,00	200,00
Total da Fonte de Recursos					16,74 16,66	16,66 16,66	16,66 16,66	16,66 16,66	16,66 16,66	16,66 16,66	200,00	200,00
Fonte de Recursos...: 883 FMAS - PPAS I EXPANSÃO - DELIB. 38/2023 CEAS/PR												
1.3.2.1.01.0.1.04.00.00.00.00 - OUTROS REND. REC. VINCULADOS	447	0	883	0	16,74 16,66	16,66 16,66	16,66 16,66	16,66 16,66	16,66 16,66	16,66 16,66	200,00	200,00
Total da Fonte de Recursos					16,74 16,66	16,66 16,66	16,66 16,66	16,66 16,66	16,66 16,66	16,66 16,66	200,00	200,00
Fonte de Recursos...: 900 Fundo do Idoso, Inclusive Art. 9º - I.N RFB nº 1131/2011												
1.3.2.1.01.0.1.04.00.00.00.00 - OUTROS REND. REC. VINCULADOS	434	0	900	0	83,70 83,30	83,30 83,30	83,30 83,30	83,30 83,30	83,30 83,30	83,30 83,30	1.000,00	1.000,00
1.7.9.9.99.0.1.01.00.00.00.00 - TRANSFERÊNCIAS DOAÇÕES IMPOSTO DE RENDA	435	0	900	0	837,00 833,00	833,00 833,00	833,00 833,00	833,00 833,00	833,00 833,00	833,00 833,00	10.000,00	10.000,00
Total da Fonte de Recursos					920,70 916,30	916,30 916,30	916,30 916,30	916,30 916,30	916,30 916,30	916,30 916,30	11.000,00	11.000,00

Unidade Gestora: CONSOLIDADO

PROGRAMAÇÃO FINANCEIRA DA RECEITA - Previsão Inicial

ESPECIFICAÇÃO	Código Receita	UG	Fonte Recurso		Janeiro Julho	Fevereiro Agosto	Março Setembro	Abril Outubro	Maio Novembro	Junho Dezembro	Total	Previsão Inicial
Fonte de Recursos...: 933 BLOCO DA GESTÃO DO SUAS												
1.3.2.1.01.0.1.04.00.00.00.00 - OUTROS REND. REC. VINCULADOS	443	0	933	0	16,74 16,66	16,66 16,66	16,66 16,66	16,66 16,66	16,66 16,66	16,66 16,66	200,00	200,00
1.7.1.6.50.0.1.00.00.00.00.00 - Transf. de Rec. Fundo Nac. de Assist. Social - FNAS - Princ.	261	0	933	0	820,26 816,34	816,34 816,34	816,34 816,34	816,34 816,34	816,34 816,34	816,34 816,34	9.800,00	9.800,00
Total da Fonte de Recursos					837,00 833,00	833,00 833,00	833,00 833,00	833,00 833,00	833,00 833,00	833,00 833,00	10.000,00	10.000,00
Fonte de Recursos...: 934 BLOCO FIN. PROTEÇÃO SOCIAL BÁSICA - SUAS												
1.3.2.1.01.0.1.04.00.00.00.00 - OUTROS REND. REC. VINCULADOS	202	0	934	0	41,85 41,65	41,65 41,65	41,65 41,65	41,65 41,65	41,65 41,65	41,65 41,65	500,00	500,00
1.7.1.6.50.0.1.00.00.00.00.00 - Transf. de Rec. Fundo Nac. de Assist. Social - FNAS - Princ.	262	0	934	0	6.696,00 6.664,00	6.664,00 6.664,00	6.664,00 6.664,00	6.664,00 6.664,00	6.664,00 6.664,00	6.664,00 6.664,00	80.000,00	80.000,00
Total da Fonte de Recursos					6.737,85 6.705,65	6.705,65 6.705,65	6.705,65 6.705,65	6.705,65 6.705,65	6.705,65 6.705,65	6.705,65 6.705,65	80.500,00	80.500,00
Fonte de Recursos...: 940 BLOCO GESTÃO PROG. BOLSA FAMILIA E CAD. UNICO												
1.3.2.1.01.0.1.04.00.00.00.00 - OUTROS REND. REC. VINCULADOS	203	0	940	0	125,55 124,95	124,95 124,95	124,95 124,95	124,95 124,95	124,95 124,95	124,95 124,95	1.500,00	1.500,00
1.7.1.6.50.0.1.00.00.00.00.00 - Transf. de Rec. Fundo Nac. de Assist. Social - FNAS - Princ.	263	0	940	0	2.929,50 2.915,50	2.915,50 2.915,50	2.915,50 2.915,50	2.915,50 2.915,50	2.915,50 2.915,50	2.915,50 2.915,50	35.000,00	35.000,00
Total da Fonte de Recursos					3.055,05 3.040,45	3.040,45 3.040,45	3.040,45 3.040,45	3.040,45 3.040,45	3.040,45 3.040,45	3.040,45 3.040,45	36.500,00	36.500,00
Fonte de Recursos...: 941 Emenda Parlamentar - Relatoria - SUAS												
1.3.2.1.01.0.1.04.00.00.00.00 - OUTROS REND. REC. VINCULADOS	197	0	941	0	837,00 833,00	833,00 833,00	833,00 833,00	833,00 833,00	833,00 833,00	833,00 833,00	10.000,00	10.000,00
Total da Fonte de Recursos					837,00 833,00	833,00 833,00	833,00 833,00	833,00 833,00	833,00 833,00	833,00 833,00	10.000,00	10.000,00
Fonte de Recursos...: 943 PROCAD - SUAS												
1.3.2.1.01.0.1.04.00.00.00.00 - OUTROS REND. REC. VINCULADOS	426	0	943	0	41,85 41,65	41,65 41,65	41,65 41,65	41,65 41,65	41,65 41,65	41,65 41,65	500,00	500,00
Total da Fonte de Recursos					41,85 41,65	41,65 41,65	41,65 41,65	41,65 41,65	41,65 41,65	41,65 41,65	500,00	500,00
Fonte de Recursos...: 1013 PETE - PROGRAMA ESTADUAL DE TRANSPORTE ESCOLAR												
1.3.2.1.01.0.1.03.00.00.00.00 - REND. RECURSOS EDUCAÇÃO	185	0	1013	0	83,70 83,30	83,30 83,30	83,30 83,30	83,30 83,30	83,30 83,30	83,30 83,30	1.000,00	1.000,00

Unidade Gestora: CONSOLIDADO

PROGRAMAÇÃO FINANCEIRA DA RECEITA - Previsão Inicial

ESPECIFICAÇÃO	Código Receita	UG	Fonte Recurso		Janeiro Julho	Fevereiro Agosto	Março Setembro	Abril Outubro	Maio Novembro	Junho Dezembro	Total	Previsão Inicial
1.7.2.9.52.0.1.01.00.00.00.00 - PROGR. ESTADUAL TRANSPORTE ESCOLAR - PETE	324	0	1013	0	13.392,00 13.328,00	13.328,00 13.328,00	13.328,00 13.328,00	13.328,00 13.328,00	13.328,00 13.328,00	13.328,00 13.328,00	160.000,00	160.000,00
Total da Fonte de Recursos					13.475,70 13.411,30	13.411,30 13.411,30	13.411,30 13.411,30	13.411,30 13.411,30	13.411,30 13.411,30	13.411,30 13.411,30	161.000,00	161.000,00
Fonte de Recursos...: 1016 Emendas Individuais Impositivas – transferência especial – (Inciso I do Art. 166-A da E.C. 105/2019)												
1.3.2.1.01.0.1.04.00.00.00.00 - OUTROS REND. REC. VINCULADOS	424	0	1016	0	418,50 416,50	416,50 416,50	416,50 416,50	416,50 416,50	416,50 416,50	416,50 416,50	5.000,00	5.000,00
2.4.1.9.99.0.1.01.00.00.00.00 - EMENDAS IMPOSITIVAS - TRANSFERENCIA ESPECIAL	425	0	1016	0	4.185,00 4.165,00	4.165,00 4.165,00	4.165,00 4.165,00	4.165,00 4.165,00	4.165,00 4.165,00	4.165,00 4.165,00	50.000,00	50.000,00
Total da Fonte de Recursos					4.603,50 4.581,50	4.581,50 4.581,50	4.581,50 4.581,50	4.581,50 4.581,50	4.581,50 4.581,50	4.581,50 4.581,50	55.000,00	55.000,00
Fonte de Recursos...: 1022 COVID 19 - Transferências do Sistema Único de Assistência Social – SUAS												
1.3.2.1.01.0.1.04.00.00.00.00 - OUTROS REND. REC. VINCULADOS	204	0	1022	0	50,22 49,98	49,98 49,98	49,98 49,98	49,98 49,98	49,98 49,98	49,98 49,98	600,00	600,00
Total da Fonte de Recursos					50,22 49,98	49,98 49,98	49,98 49,98	49,98 49,98	49,98 49,98	49,98 49,98	600,00	600,00
Fonte de Recursos...: 1040 FUNDEB - Complementação da União – VAAR												
1.7.1.5.52.0.1.00.00.00.00.00 - Transf. Rec. da Compl. da União ao FUNDEB - VAAR - Principal	411	0	1040	0	2.092,50 2.082,50	2.082,50 2.082,50	2.082,50 2.082,50	2.082,50 2.082,50	2.082,50 2.082,50	2.082,50 2.082,50	25.000,00	25.000,00
Total da Fonte de Recursos					2.092,50 2.082,50	2.082,50 2.082,50	2.082,50 2.082,50	2.082,50 2.082,50	2.082,50 2.082,50	2.082,50 2.082,50	25.000,00	25.000,00
Fonte de Recursos...: 1042 FNDE - PNAE												
1.3.2.1.01.0.1.03.00.00.00.00 - REND. RECURSOS EDUCAÇÃO	188	0	1042	0	66,96 66,64	66,64 66,64	66,64 66,64	66,64 66,64	66,64 66,64	66,64 66,64	800,00	800,00
1.7.1.4.52.0.1.00.00.00.00.00 - Transfe. FNDE - PNAE - Principal	259	0	1042	0	4.185,00 4.165,00	4.165,00 4.165,00	4.165,00 4.165,00	4.165,00 4.165,00	4.165,00 4.165,00	4.165,00 4.165,00	50.000,00	50.000,00
Total da Fonte de Recursos					4.251,96 4.231,64	4.231,64 4.231,64	4.231,64 4.231,64	4.231,64 4.231,64	4.231,64 4.231,64	4.231,64 4.231,64	50.800,00	50.800,00
Fonte de Recursos...: 1043 FNDE - PNATE												
1.3.2.1.01.0.1.03.00.00.00.00 - REND. RECURSOS EDUCAÇÃO	189	0	1043	0	209,25 208,25	208,25 208,25	208,25 208,25	208,25 208,25	208,25 208,25	208,25 208,25	2.500,00	2.500,00
1.7.1.4.53.0.1.00.00.00.00.00 - Transfe. FNDE - PNATE - Principal	260	0	1043	0	2.511,00 2.499,00	2.499,00 2.499,00	2.499,00 2.499,00	2.499,00 2.499,00	2.499,00 2.499,00	2.499,00 2.499,00	30.000,00	30.000,00
Total da Fonte de Recursos					2.720,25	2.707,25	2.707,25	2.707,25	2.707,25	2.707,25		

Unidade Gestora: CONSOLIDADO

PROGRAMAÇÃO FINANCEIRA DA RECEITA - Previsão Inicial

ESPECIFICAÇÃO	Código Receita	UG	Fonte Recurso		Janeiro Julho	Fevereiro Agosto	Março Setembro	Abril Outubro	Maio Novembro	Junho Dezembro	Total	Previsão Inicial
					2.707,25	2.707,25	2.707,25	2.707,25	2.707,25	2.707,25	32.500,00	32.500,00
Fonte de Recursos...: 1051 União - Vencimentos Agentes Comunitarios de Saude e Endemias												
1.7.1.3.50.1.1.01.00.00.00.00 - AGENTE COMUNITÁRIO DE SAÚDE - ACS	247	0	1051	0	21.762,00 21.658,00	21.658,00 21.658,00	21.658,00 21.658,00	21.658,00 21.658,00	21.658,00 21.658,00	21.658,00 21.658,00	260.000,00	260.000,00
1.7.1.3.50.3.1.01.00.00.00.00 - AGENTES COMBATE ENDEMIAS	252	0	1051	0	5.859,00 5.831,00	5.831,00 5.831,00	5.831,00 5.831,00	5.831,00 5.831,00	5.831,00 5.831,00	5.831,00 5.831,00	70.000,00	70.000,00
Total da Fonte de Recursos					27.621,00 27.489,00	27.489,00 27.489,00	27.489,00 27.489,00	27.489,00 27.489,00	27.489,00 27.489,00	27.489,00 27.489,00	330.000,00	330.000,00
Fonte de Recursos...: 1053 Transf. Dest. Setor Cultural - LC nº 195/2022 - Art. 5º - Audiovisual												
1.3.2.1.01.0.1.04.00.00.00.00 - OUTROS REND. REC. VINCULADOS	439	0	1053	0	41,85 41,65	41,65 41,65	41,65 41,65	41,65 41,65	41,65 41,65	41,65 41,65	500,00	500,00
Total da Fonte de Recursos					41,85 41,65	41,65 41,65	41,65 41,65	41,65 41,65	41,65 41,65	41,65 41,65	500,00	500,00
Fonte de Recursos...: 1054 Transf. Dest. Setor Cultural - LC nº 195/2022 - Art. 8º - Demais Setores Cultura												
1.3.2.1.01.0.1.04.00.00.00.00 - OUTROS REND. REC. VINCULADOS	441	0	1054	0	41,85 41,65	41,65 41,65	41,65 41,65	41,65 41,65	41,65 41,65	41,65 41,65	500,00	500,00
Total da Fonte de Recursos					41,85 41,65	41,65 41,65	41,65 41,65	41,65 41,65	41,65 41,65	41,65 41,65	500,00	500,00
Fonte de Recursos...: 1060 Recursos não vinc. compens. impostos - Recursos Livres												
1.7.2.9.53.0.1.00.00.00.00.00 - Cota-Parte Perdas Arrec. de ICMS - LC nº 194/2022 - Princ	436	0	1060	0	8.370,00 8.330,00	8.330,00 8.330,00	8.330,00 8.330,00	8.330,00 8.330,00	8.330,00 8.330,00	8.330,00 8.330,00	100.000,00	100.000,00
Total da Fonte de Recursos					8.370,00 8.330,00	8.330,00 8.330,00	8.330,00 8.330,00	8.330,00 8.330,00	8.330,00 8.330,00	8.330,00 8.330,00	100.000,00	100.000,00
Fonte de Recursos...: 1061 Recursos não vinc. compens. de impostos - Recursos Educação												
1.7.2.9.53.0.1.00.00.00.00.00 - Cota-Parte Perdas Arrec. de ICMS - LC nº 194/2022 - Princ	437	0	1061	0	2.092,50 2.082,50	2.082,50 2.082,50	2.082,50 2.082,50	2.082,50 2.082,50	2.082,50 2.082,50	2.082,50 2.082,50	25.000,00	25.000,00
Total da Fonte de Recursos					2.092,50 2.082,50	2.082,50 2.082,50	2.082,50 2.082,50	2.082,50 2.082,50	2.082,50 2.082,50	2.082,50 2.082,50	25.000,00	25.000,00
Fonte de Recursos...: 1062 Recursos não vinc. compens. impostos - Recursos Saúde												
1.7.2.9.53.0.1.00.00.00.00.00 - Cota-Parte Perdas Arrec. de ICMS - LC nº 194/2022 - Princ	438	0	1062	0	1.255,50 1.249,50	1.249,50 1.249,50	1.249,50 1.249,50	1.249,50 1.249,50	1.249,50 1.249,50	1.249,50 1.249,50	15.000,00	15.000,00
Total da Fonte de Recursos					1.255,50 1.249,50	1.249,50 1.249,50	1.249,50 1.249,50	1.249,50 1.249,50	1.249,50 1.249,50	1.249,50 1.249,50	15.000,00	15.000,00
Fonte de Recursos...: 1064 União dest. compl pagto pisos salariais prof. enfermagem												

Unidade Gestora: CONSOLIDADO

PROGRAMAÇÃO FINANCEIRA DA RECEITA - Previsão Inicial

ESPECIFICAÇÃO	Código Receita	UG	Fonte Recurso		Janeiro Julho	Fevereiro Agosto	Março Setembro	Abril Outubro	Maio Novembro	Junho Dezembro	Total	Previsão Inicial
1.3.2.1.01.0.1.02.00.00.00.00 - REND. RECURSOS SAUDE	444	0	1064	0	83,70 83,30	83,30 83,30	83,30 83,30	83,30 83,30	83,30 83,30	83,30 83,30	1.000,00	1.000,00
1.7.1.3.50.1.1.10.00.00.00.00 - REPASSE PISO ENFERMAGEM	445	0	1064	0	8.286,30 8.246,70	8.246,70 8.246,70	8.246,70 8.246,70	8.246,70 8.246,70	8.246,70 8.246,70	8.246,70 8.246,70	99.000,00	99.000,00
Total da Fonte de Recursos					8.370,00 8.330,00	8.330,00 8.330,00	8.330,00 8.330,00	8.330,00 8.330,00	8.330,00 8.330,00	8.330,00 8.330,00	100.000,00	100.000,00
Sub Total					3.538.527,86 3.521.619,50	3.521.619,50 3.521.619,50	3.521.619,50 3.521.619,50	3.521.619,50 3.521.619,50	3.521.619,50 3.521.619,50	3.521.619,50 3.521.619,50	42.276.342,36	42.276.342,36
Deduções da Receita												
Fonte de Recursos...: 0 Recursos Ordinários (Livres) - Exercício Corrente												
1.1.1.2.50.0.1.00.00.00.00.00 - IPTU - Principal	1	0	0	0	-3.364,74 -3.348,66	-3.348,66 -3.348,66	-3.348,66 -3.348,66	-3.348,66 -3.348,66	-3.348,66 -3.348,66	-3.348,66 -3.348,66	-40.200,00	-40.200,00
1.1.1.2.50.0.2.00.00.00.00.00 - IPTU - Multas/Juros	2	0	0	0	-1,63 -1,67	-1,67 -1,67	-1,67 -1,67	-1,67 -1,67	-1,67 -1,67	-1,67 -1,67	-20,00	-20,00
1.1.1.2.50.0.4.00.00.00.00.00 - IPTU - D.A. Multas/Juros	4	0	0	0	-0,63 -0,67	-0,67 -0,67	-0,67 -0,67	-0,67 -0,67	-0,67 -0,67	-0,67 -0,67	-8,00	-8,00
1.1.1.2.53.0.2.00.00.00.00.00 - ITBI - Multas/Juros	6	0	0	0	-0,87 -0,83	-0,83 -0,83	-0,83 -0,83	-0,83 -0,83	-0,83 -0,83	-0,83 -0,83	-10,00	-10,00
1.1.1.4.51.1.2.00.00.00.00.00 - ISSQN - Multas/Juros	13	0	0	0	-1,62 -1,58	-1,58 -1,58	-1,58 -1,58	-1,58 -1,58	-1,58 -1,58	-1,58 -1,58	-19,00	-19,00
1.1.3.1.53.0.4.00.00.00.00.00 - Con. Melho. Pavi. Obras Comple. - D.A. Multas/Juros	87	0	0	0	-0,38 -0,42	-0,42 -0,42	-0,42 -0,42	-0,42 -0,42	-0,42 -0,42	-0,42 -0,42	-5,00	-5,00
1.3.1.1.02.0.2.00.00.00.00.00 - Conce./Permi./Cessão Imóveis - Multas/Juros	113	0	0	0	-0,87 -0,83	-0,83 -0,83	-0,83 -0,83	-0,83 -0,83	-0,83 -0,83	-0,83 -0,83	-10,00	-10,00
1.7.1.1.51.1.1.00.00.00.00.00 - Cota-Parte FPM - Cota Mensal - Principal	239	0	0	0	-264.492,00 -263.228,00	-263.228,00 -263.228,00	-263.228,00 -263.228,00	-263.228,00 -263.228,00	-263.228,00 -263.228,00	-263.228,00 -263.228,00	-3.160.000,00	-3.160.000,00
1.7.1.1.52.0.1.00.00.00.00.00 - Cota-Parte do ITR - Principal	242	0	0	0	-19.251,00 -19.159,00	-19.159,00 -19.159,00	-19.159,00 -19.159,00	-19.159,00 -19.159,00	-19.159,00 -19.159,00	-19.159,00 -19.159,00	-230.000,00	-230.000,00
1.7.2.1.50.0.1.00.00.00.00.00 - Cota-Parte do ICMS - Principal	302	0	0	0	-217.620,00 -216.580,00	-216.580,00 -216.580,00	-216.580,00 -216.580,00	-216.580,00 -216.580,00	-216.580,00 -216.580,00	-216.580,00 -216.580,00	-2.600.000,00	-2.600.000,00
1.7.2.1.51.0.1.00.00.00.00.00 - Cota-Parte do IPVA - Principal	303	0	0	0	-8.370,00 -8.330,00	-8.330,00 -8.330,00	-8.330,00 -8.330,00	-8.330,00 -8.330,00	-8.330,00 -8.330,00	-8.330,00 -8.330,00	-100.000,00	-100.000,00
1.7.2.1.52.0.1.00.00.00.00.00 - Cota-Parte do IPI - Municípios - Principal	304	0	0	0	-2.678,40	-2.665,60	-2.665,60	-2.665,60	-2.665,60	-2.665,60		

Unidade Gestora: CONSOLIDADO

PROGRAMAÇÃO FINANCEIRA DA RECEITA - Previsão Inicial

ESPECIFICAÇÃO	Código Receita	UG	Fonte Recurso		Janeiro Julho	Fevereiro Agosto	Março Setembro	Abril Outubro	Maio Novembro	Junho Dezembro	Total	Previsão Inicial
					-2.665,60	-2.665,60	-2.665,60	-2.665,60	-2.665,60	-2.665,60	-32.000,00	-32.000,00
Total da Fonte de Recursos					-515.782,14 -513.317,26	-513.317,26 -513.317,26	-513.317,26 -513.317,26	-513.317,26 -513.317,26	-513.317,26 -513.317,26	-513.317,26 -513.317,26	-6.162.272,00	-6.162.272,00
Fonte de Recursos...: 507 COSIP - Contribuição de Iluminação Pública, Art. 149-A, CF												
1.2.4.1.50.0.4.02.00.00.00.00 - COSIP - CARNÊ IPTU	107	0	507	0	-0,38 -0,42	-0,42 -0,42	-0,42 -0,42	-0,42 -0,42	-0,42 -0,42	-0,42 -0,42	-5,00	-5,00
Total da Fonte de Recursos					-0,38 -0,42	-0,42 -0,42	-0,42 -0,42	-0,42 -0,42	-0,42 -0,42	-0,42 -0,42	-5,00	-5,00
Fonte de Recursos...: 510 Taxas - Exercicio Poder da Policia												
1.1.2.1.01.0.2.01.00.00.00.00 - TAXA DE LICENÇA PARA FUNCIONAMENTO DE PESSOAS JURIDICA	30	0	510	0	-0,38 -0,42	-0,42 -0,42	-0,42 -0,42	-0,42 -0,42	-0,42 -0,42	-0,42 -0,42	-5,00	-5,00
1.1.2.1.01.0.4.01.00.00.00.00 - TAXA DE LICENÇA PARA FUNCIONAMENTO DE PESSOAS JURIDICA	34	0	510	0	-0,38 -0,42	-0,42 -0,42	-0,42 -0,42	-0,42 -0,42	-0,42 -0,42	-0,42 -0,42	-5,00	-5,00
1.1.2.1.50.0.2.00.00.00.00.00 - Taxa Fiscali. Vigi. Sanitária - Multas/Juros	49	0	510	0	-0,12 -0,08	-0,08 -0,08	-0,08 -0,08	-0,08 -0,08	-0,08 -0,08	-0,08 -0,08	-1,00	-1,00
1.1.2.1.50.0.4.00.00.00.00.00 - Taxa Fiscali. Vigi. Sanitária - D.A. Multas/Juros	51	0	510	0	-0,38 -0,42	-0,42 -0,42	-0,42 -0,42	-0,42 -0,42	-0,42 -0,42	-0,42 -0,42	-5,00	-5,00
Total da Fonte de Recursos					-1,26 -1,34	-1,34 -1,34	-1,34 -1,34	-1,34 -1,34	-1,34 -1,34	-1,34 -1,34	-16,00	-16,00
Fonte de Recursos...: 511 Taxas - Prestacao de Servicos - Exercicio Financeiro												
1.1.2.2.01.0.2.01.00.00.00.00 - TAXA DE LIMPEZA PÚBLICA	56	0	511	0	-0,87 -0,83	-0,83 -0,83	-0,83 -0,83	-0,83 -0,83	-0,83 -0,83	-0,83 -0,83	-10,00	-10,00
1.1.2.2.01.0.2.02.00.00.00.00 - TAXA DE CONSERVAÇAO DE CALÇAMENTO	57	0	511	0	-0,38 -0,42	-0,42 -0,42	-0,42 -0,42	-0,42 -0,42	-0,42 -0,42	-0,42 -0,42	-5,00	-5,00
1.1.2.2.01.0.2.04.00.00.00.00 - OUTRAS RECEITAS DE TAXAS	59	0	511	0	-0,38 -0,42	-0,42 -0,42	-0,42 -0,42	-0,42 -0,42	-0,42 -0,42	-0,42 -0,42	-5,00	-5,00
1.1.2.2.01.0.4.01.00.00.00.00 - TAXA DE LIMPEZA PÚBLICA	64	0	511	0	-0,38 -0,42	-0,42 -0,42	-0,42 -0,42	-0,42 -0,42	-0,42 -0,42	-0,42 -0,42	-5,00	-5,00
1.1.2.2.01.0.4.02.00.00.00.00 - TAXA DE CONSERVAÇAO DE CALÇAMENTO	65	0	511	0	-0,38 -0,42	-0,42 -0,42	-0,42 -0,42	-0,42 -0,42	-0,42 -0,42	-0,42 -0,42	-5,00	-5,00
1.1.2.2.01.0.4.04.00.00.00.00 - OUTRAS RECEITAS DE TAXAS	67	0	511	0	-0,38 -0,42	-0,42 -0,42	-0,42 -0,42	-0,42 -0,42	-0,42 -0,42	-0,42 -0,42	-5,00	-5,00
Total da Fonte de Recursos					-2,77 -2,93	-2,93 -2,93	-2,93 -2,93	-2,93 -2,93	-2,93 -2,93	-2,93 -2,93	-35,00	-35,00

Unidade Gestora: CONSOLIDADO

PROGRAMAÇÃO FINANCEIRA DA RECEITA - Previsão Inicial

ESPECIFICAÇÃO	Código Receita	UG	Fonte Recurso		Janeiro Julho	Fevereiro Agosto	Março Setembro	Abril Outubro	Maio Novembro	Junho Dezembro	Total	Previsão Inicial
Fonte de Recursos...: 1061 Recursos não vinc. compens. de impostos - Recursos Educação												
1.7.2.9.53.0.1.00.00.00.00.00 - Cota-Parte Perdas Arrec. de ICMS - LC nº 194/2022 - Princ	437	0	1061	0	-418,50 -416,50	-416,50 -416,50	-416,50 -416,50	-416,50 -416,50	-416,50 -416,50	-416,50 -416,50	-5.000,00	-5.000,00
Total da Fonte de Recursos					-418,50 -416,50	-416,50 -416,50	-416,50 -416,50	-416,50 -416,50	-416,50 -416,50	-416,50 -416,50	-5.000,00	-5.000,00
Total Geral					3.022.322,81 3.007.881,05	3.007.881,05 3.007.881,05	3.007.881,05 3.007.881,05	3.007.881,05 3.007.881,05	3.007.881,05 3.007.881,05	3.007.881,05 3.007.881,05	36.109.014,36	36.109.014,36

Prefeitura Municipal de Alto Paraiso - PR
Programação Financeira da Receita Bimestral
1º bimestre/2024

R$ 1,00

Unidade Gestora: CONSOLIDADO

ESPECIFICAÇÃO	PROGRAMAÇÃO FINANCEIRA DA RECEITA BIMESTRAL - INICIAL 1º bimestre Até Bimestre	2º bimestre Até Bimestre	3º bimestre Até Bimestre	4º bimestre Até Bimestre	5º bimestre Até Bimestre	6º bimestre Até Bimestre	Total Programação Financeira	Previsão Inicial 2024
RECEITAS CORRENTES (A)	6.893.982,36 6.893.982,36	6.877.472,00 13.771.454,36	6.877.472,00 20.648.926,36	6.877.472,00 27.526.398,36	6.877.472,00 34.403.870,36	6.877.472,00 41.281.342,36	41.281.342,36	41.281.342,36
Impostos, Taxas e Contribuições de Melhoria	504.376,40 504.376,40	503.168,72 1.007.545,12	503.168,72 1.510.713,84	503.168,72 2.013.882,56	503.168,72 2.517.051,28	503.168,72 3.020.220,00	3.020.220,00	3.020.220,00
Impostos	470.330,20 470.330,20	469.203,96 939.534,16	469.203,96 1.408.738,12	469.203,96 1.877.942,08	469.203,96 2.347.146,04	469.203,96 2.816.350,00	2.816.350,00	2.816.350,00
Taxas	32.008,80 32.008,80	31.932,24 63.941,04	31.932,24 95.873,28	31.932,24 127.805,52	31.932,24 159.737,76	31.932,24 191.670,00	191.670,00	191.670,00
Contribuição de Melhoria	2.037,40 2.037,40	2.032,52 4.069,92	2.032,52 6.102,44	2.032,52 8.134,96	2.032,52 10.167,48	2.032,52 12.200,00	12.200,00	12.200,00
Contribuições	57.506,30 57.506,30	57.368,74 114.875,04	57.368,74 172.243,78	57.368,74 229.612,52	57.368,74 286.981,26	57.368,74 344.350,00	344.350,00	344.350,00
Contribuição para o Custeio do Serviço de Iluminação Pública	57.506,30 57.506,30	57.368,74 114.875,04	57.368,74 172.243,78	57.368,74 229.612,52	57.368,74 286.981,26	57.368,74 344.350,00	344.350,00	344.350,00
Receita Patrimonial	49.431,60 49.431,60	49.313,68 98.745,28	49.313,68 148.058,96	49.313,68 197.372,64	49.313,68 246.686,32	49.313,68 296.000,00	296.000,00	296.000,00
Exploração do Patrimônio Imobiliário do Estado	1.861,90 1.861,90	1.857,62 3.719,52	1.857,62 5.577,14	1.857,62 7.434,76	1.857,62 9.292,38	1.857,62 11.150,00	11.150,00	11.150,00
Valores Mobiliários	47.569,70 47.569,70	47.456,06 95.025,76	47.456,06 142.481,82	47.456,06 189.937,88	47.456,06 237.393,94	47.456,06 284.850,00	284.850,00	284.850,00
Receita Agropecuária	33,20 33,20	33,36 66,56	33,36 99,92	33,36 133,28	33,36 166,64	33,36 200,00	200,00	200,00
Receita Agropecuária	33,20 33,20	33,36 66,56	33,36 99,92	33,36 133,28	33,36 166,64	33,36 200,00	200,00	200,00
Receita de Serviços	4.558,80 4.558,80	4.548,24 9.107,04	4.548,24 13.655,28	4.548,24 18.203,52	4.548,24 22.751,76	4.548,24 27.300,00	27.300,00	27.300,00
Serviços Administrativos e Comerciais Gerais	4.199,90 4.199,90	4.190,02 8.389,92	4.190,02 12.579,94	4.190,02 16.769,96	4.190,02 20.959,98	4.190,02 25.150,00	25.150,00	25.150,00
Serviços e Atividades Referentes à Navegação e ao Transporte	358,90 358,90	358,22 717,12	358,22 1.075,34	358,22 1.433,56	358,22 1.791,78	358,22 2.150,00	2.150,00	2.150,00
Transferências Correntes	6.258.615,96 6.258.615,96	6.243.625,28 12.502.241,24	6.243.625,28 18.745.866,52	6.243.625,28 24.989.491,80	6.243.625,28 31.233.117,08	6.243.625,28 37.476.742,36	37.476.742,36	37.476.742,36
Transferências da União e de suas Entidades	3.403.984,76 3.403.984,76	3.395.831,52 6.799.816,28	3.395.831,52 10.195.647,80	3.395.831,52 13.591.479,32	3.395.831,52 16.987.310,84	3.395.831,52 20.383.142,36	20.383.142,36	20.383.142,36
Transfe. dos Estados, Distrito Federal e de suas Entidades	2.366.891,00 2.366.891,00	2.361.221,80 4.728.112,80	2.361.221,80 7.089.334,60	2.361.221,80 9.450.556,40	2.361.221,80 11.811.778,20	2.361.221,80 14.173.000,00	14.173.000,00	14.173.000,00
Transferências de Outras Instituições Públicas	484.300,00 484.300,00	483.140,00 967.440,00	483.140,00 1.450.580,00	483.140,00 1.933.720,00	483.140,00 2.416.860,00	483.140,00 2.900.000,00	2.900.000,00	2.900.000,00
Demais Transferências Correntes	3.440,20 3.440,20	3.431,96 6.872,16	3.431,96 10.304,12	3.431,96 13.736,08	3.431,96 17.168,04	3.431,96 20.600,00	20.600,00	20.600,00
Outras Receitas Correntes	19.460,10 19.460,10	19.413,98 38.874,08	19.413,98 58.288,06	19.413,98 77.702,04	19.413,98 97.116,02	19.413,98 116.530,00	116.530,00	116.530,00
Multas Administrativas, Contratuais e Judiciais	1,70 1,70	1,66 3,36	1,66 5,02	1,66 6,68	1,66 8,34	1,66 10,00	10,00	10,00
Indenizações, Restituições e Ressarcimentos	19.458,40 19.458,40	19.412,32 38.870,72	19.412,32 58.283,04	19.412,32 77.695,36	19.412,32 97.107,68	19.412,32 116.520,00	116.520,00	116.520,00
DEDUÇÕES (B)	-1.029.943,50 -1.029.943,50	-1.027.476,90 -2.057.420,40	-1.027.476,90 -3.084.897,30	-1.027.476,90 -4.112.374,20	-1.027.476,90 -5.139.851,10	-1.027.476,90 -6.167.328,00	-6.167.328,00	-6.167.328,00
RECEITAS CAPITAL (D)	166.165,00 166.165,00	165.767,00 331.932,00	165.767,00 497.699,00	165.767,00 663.466,00	165.767,00 829.233,00	165.767,00 995.000,00	995.000,00	995.000,00
RECEITA TOTAL (A-B+D)	6.030.203,86 6.030.203,86	6.015.762,10 12.045.965,96	6.015.762,10 18.061.728,06	6.015.762,10 24.077.490,16	6.015.762,10 30.093.252,26	6.015.762,10 36.109.014,36	36.109.014,36	36.109.014,36

Estado do Parana
Prefeitura Municipal de Alto Paraiso

Fixação Inicial da Despesa Orçamentária
Exercício 2024

Unidade Gestora: PREFEITURA MUNICIPAL
Órgão: 02 - GABINETE DO PREFEITO MUNICIPAL
Unidade: 02.01 - CHEFIA DE GABINETE

Fonte de Recursos		Grupo de Despesa	Valor	Soma
0 Recursos Ordinários (Livres) - Exercício Corrente		1 PESSOAL E ENCARGOS SOCIAIS	626.050,00	
		3 OUTRAS DESPESAS CORRENTES	58.660,00	
		4 INVESTIMENTOS	200,00	684.910,00
Total da Fonte				684.910,00
6 MP - TAC - INDENIZAÇOES TERRENOS PORTO FIGUEIRA		4 INVESTIMENTOS	500,00	500,00
7 TAC - LIVRE MOVIMENTAÇÃO - INDENIZAÇÕES TERRENOS PORTO FIGUEIRA		4 INVESTIMENTOS	-	
8 MP - TAC - ALIENAÇOES TERRENOS PORTO FIGUEIRA		4 INVESTIMENTOS	500,00	500,00
9 TAC - LIVRE MOVIMENTAÇÃO - ALIENAÇÕES TERRENOS PORTO FIGUEIRA		4 INVESTIMENTOS	500,00	500,00
Total da Fonte				500,00
Total da Unidade				686.410,00
Unidade:	02.02 - CONTROLADORIA INTERNA			
0 Recursos Ordinários (Livres) - Exercício Corrente		1 PESSOAL E ENCARGOS SOCIAIS	225.060,00	
		3 OUTRAS DESPESAS CORRENTES	8.500,00	
		4 INVESTIMENTOS	200,00	233.760,00
Total da Fonte				233.760,00
6 MP - TAC - INDENIZAÇOES TERRENOS PORTO FIGUEIRA		4 INVESTIMENTOS	500,00	500,00
7 TAC - LIVRE MOVIMENTAÇÃO - INDENIZAÇÕES TERRENOS PORTO FIGUEIRA		4 INVESTIMENTOS	-	
8 MP - TAC - ALIENAÇOES TERRENOS PORTO FIGUEIRA		4 INVESTIMENTOS	500,00	500,00
9 TAC - LIVRE MOVIMENTAÇÃO - ALIENAÇÕES TERRENOS PORTO FIGUEIRA		4 INVESTIMENTOS	500,00	500,00
Total da Fonte				500,00

Unidade Gestora: PREFEITURA MUNICIPAL
Órgão: 02 - GABINETE DO PREFEITO MUNICIPAL
Unidade: 02.02 - CONTROLADORIA INTERNA

Fonte de Recursos		Grupo de Despesa	Valor	Soma
Total da Unidade				235.260,00
Unidade:	02.03 - ASSESSORIA JURÍDICA VINC. AO PREFEITO			
0 Recursos Ordinários (Livres) - Exercício Corrente		1 PESSOAL E ENCARGOS SOCIAIS	141.530,00	
		3 OUTRAS DESPESAS CORRENTES	525,00	142.055,00
Total da Fonte				142.055,00
Total da Unidade				142.055,00
Total do Órgão				1.063.725,00

Unidade Gestora: PREFEITURA MUNICIPAL
Órgão: 03 - SECRETARIA GERAL DE ADMINISTRACAO
Unidade: 03.01 - GABINETE DO SECRETARIO

Fonte de Recursos		Grupo de Despesa	Valor	Soma
0 Recursos Ordinários (Livres) - Exercício Corrente		1 PESSOAL E ENCARGOS SOCIAIS	114.520,00	
		3 OUTRAS DESPESAS CORRENTES	2.325,00	
		4 INVESTIMENTOS	150,00	116.995,00
Total da Fonte				116.995,00
6 MP - TAC - INDENIZAÇOES TERRENOS PORTO FIGUEIRA		4 INVESTIMENTOS	500,00	500,00
7 TAC - LIVRE MOVIMENTAÇÃO - INDENIZAÇÕES TERRENOS PORTO FIGUEIRA		4 INVESTIMENTOS	-	
8 MP - TAC - ALIENAÇOES TERRENOS PORTO FIGUEIRA		4 INVESTIMENTOS	500,00	500,00
9 TAC - LIVRE MOVIMENTAÇÃO - ALIENAÇÕES TERRENOS PORTO FIGUEIRA		4 INVESTIMENTOS	500,00	500,00
Total da Fonte				500,00
Total da Unidade				118.495,00
Unidade:	03.02 - DIV. ASSIST. TÉCNICA E ADMINISTRATIVA			
0 Recursos Ordinários (Livres) - Exercício Corrente		1 PESSOAL E ENCARGOS SOCIAIS	270.020,00	
		3 OUTRAS DESPESAS CORRENTES	591.755,00	
		4 INVESTIMENTOS	150,00	861.925,00
Total da Fonte				861.925,00
6 MP - TAC - INDENIZAÇOES TERRENOS PORTO FIGUEIRA		4 INVESTIMENTOS	500,00	500,00
7 TAC - LIVRE MOVIMENTAÇÃO - INDENIZAÇÕES TERRENOS PORTO FIGUEIRA		4 INVESTIMENTOS	-	
8 MP - TAC - ALIENAÇOES TERRENOS PORTO FIGUEIRA		4 INVESTIMENTOS	500,00	500,00
9 TAC - LIVRE MOVIMENTAÇÃO - ALIENAÇÕES TERRENOS PORTO FIGUEIRA		4 INVESTIMENTOS	500,00	500,00
501 Receita de Alienacao de Ativos		4 INVESTIMENTOS	5.000,00	

Publicações legais

Unidade Gestora: PREFEITURA MUNICIPAL
Órgão: 03 - SECRETARIA GERAL DE ADMINISTRACAO
Unidade: 03.02 - DIV. ASSIST. TÉCNICA E ADMINISTRATIVA

Fonte de Recursos		Grupo de Despesa	Valor	5.000,00
811 Convênio SEDU 119/2019 - Um Veículo Automotor		4 INVESTIMENTOS	-	
812 Convênio SEDU - 310/2019 - Três Veículos Automotores		4 INVESTIMENTOS	-	
829 SEDU - CONV. 1023 - VEICULO ADMINISTRAÇÃO		4 INVESTIMENTOS	-	-
Total da Unidade				868.425,00
Unidade:	03.03 - DIVISÃO DE MATERIAL E PATRIMÔNIO			
0 Recursos Ordinários (Livres) - Exercício Corrente		1 PESSOAL E ENCARGOS SOCIAIS	82.050,00	
		3 OUTRAS DESPESAS CORRENTES	7.055,00	
		4 INVESTIMENTOS	150,00	89.255,00
Total da Fonte				89.255,00
6 MP - TAC - INDENIZAÇOES TERRENOS PORTO FIGUEIRA		4 INVESTIMENTOS	500,00	500,00
7 TAC - LIVRE MOVIMENTAÇÃO - INDENIZAÇÕES TERRENOS PORTO FIGUEIRA		4 INVESTIMENTOS	-	
8 MP - TAC - ALIENAÇOES TERRENOS PORTO FIGUEIRA		4 INVESTIMENTOS	500,00	500,00
9 TAC - LIVRE MOVIMENTAÇÃO - ALIENAÇÕES TERRENOS PORTO FIGUEIRA		4 INVESTIMENTOS	500,00	500,00
Total da Fonte				500,00
Total da Unidade				90.755,00
Unidade:	03.04 - DIVISÃO DE COMPRAS E LICITAÇÃO			
0 Recursos Ordinários (Livres) - Exercício Corrente		1 PESSOAL E ENCARGOS SOCIAIS	131.620,00	
		3 OUTRAS DESPESAS CORRENTES	32.860,00	
		4 INVESTIMENTOS	150,00	164.630,00
Total da Fonte				164.630,00

Unidade Gestora: PREFEITURA MUNICIPAL
Órgão: 03 - SECRETARIA GERAL DE ADMINISTRACAO
Unidade: 03.04 - DIVISÃO DE COMPRAS E LICITAÇÃO

Fonte de Recursos		Grupo de Despesa	Valor	Soma
6 MP - TAC - INDENIZAÇOES TERRENOS PORTO FIGUEIRA		4 INVESTIMENTOS	500,00	500,00
7 TAC - LIVRE MOVIMENTAÇÃO - INDENIZAÇÕES TERRENOS PORTO FIGUEIRA		4 INVESTIMENTOS	-	
8 MP - TAC - ALIENAÇOES TERRENOS PORTO FIGUEIRA		4 INVESTIMENTOS	500,00	500,00
9 TAC - LIVRE MOVIMENTAÇÃO - ALIENAÇÕES TERRENOS PORTO FIGUEIRA		4 INVESTIMENTOS	500,00	500,00
Total da Fonte				500,00
Total da Unidade				166.130,00
Unidade:	03.05 - DIVISÃO DE SERVIÇOS GERAIS			
0 Recursos Ordinários (Livres) - Exercício Corrente		1 PESSOAL E ENCARGOS SOCIAIS	149.550,00	
		3 OUTRAS DESPESAS CORRENTES	285,00	
		4 INVESTIMENTOS	150,00	149.985,00
Total da Fonte				149.985,00
Total da Unidade				149.985,00
Unidade:	03.06 - PROCURADORIA MUN. ASSUNTOS JURÍDICOS			
0 Recursos Ordinários (Livres) - Exercício Corrente		1 PESSOAL E ENCARGOS SOCIAIS	373.020,00	
		3 OUTRAS DESPESAS CORRENTES	54.615,00	
		4 INVESTIMENTOS	150,00	427.785,00
Total da Fonte				427.785,00
6 MP - TAC - INDENIZAÇOES TERRENOS PORTO FIGUEIRA		4 INVESTIMENTOS	500,00	500,00
7 TAC - LIVRE MOVIMENTAÇÃO - INDENIZAÇÕES TERRENOS PORTO FIGUEIRA		4 INVESTIMENTOS	-	
8 MP - TAC - ALIENAÇOES TERRENOS PORTO FIGUEIRA		4 INVESTIMENTOS	500,00	500,00
9 TAC - LIVRE MOVIMENTAÇÃO - ALIENAÇÕES TERRENOS PORTO FIGUEIRA		4 INVESTIMENTOS	500,00	500,00
Total da Fonte				500,00

Unidade Gestora: PREFEITURA MUNICIPAL
Órgão: 03 - SECRETARIA GERAL DE ADMINISTRACAO
Unidade: 03.06 - PROCURADORIA MUN. ASSUNTOS JURÍDICOS

Fonte de Recursos		Grupo de Despesa	Valor	Soma
Total da Unidade				429.285,00
Total do Órgão				1.823.075,00

Unidade Gestora: PREFEITURA MUNICIPAL
Órgão: 04 - SECRETARIA DE FAZENDA E PLANEJAMENTO
Unidade: 04.01 - GABINETE DO SECRETARIO

Fonte de Recursos		Grupo de Despesa	Valor	Soma
0 Recursos Ordinários (Livres) - Exercício Corrente		1 PESSOAL E ENCARGOS SOCIAIS	114.540,00	
		3 OUTRAS DESPESAS CORRENTES	6.270,00	
		4 INVESTIMENTOS	150,00	120.960,00
Total da Fonte				120.960,00
6 MP - TAC - INDENIZAÇOES TERRENOS PORTO FIGUEIRA		4 INVESTIMENTOS	500,00	500,00
7 TAC - LIVRE MOVIMENTAÇÃO - INDENIZAÇÕES TERRENOS PORTO FIGUEIRA		4 INVESTIMENTOS	-	
8 MP - TAC - ALIENAÇOES TERRENOS PORTO FIGUEIRA		4 INVESTIMENTOS	500,00	500,00
9 TAC - LIVRE MOVIMENTAÇÃO - ALIENAÇÕES TERRENOS PORTO FIGUEIRA		4 INVESTIMENTOS	500,00	500,00
Total da Fonte				500,00
Total da Unidade				122.460,00
Unidade:	04.02 - DIV. FINANÇAS, ORÇAMENTO E CONTABILIDADE			
0 Recursos Ordinários (Livres) - Exercício Corrente		1 PESSOAL E ENCARGOS SOCIAIS	1.122.020,00	
		2 JUROS E ENCARGOS DA DÍVIDA	100.000,00	
		3 OUTRAS DESPESAS CORRENTES	624.620,00	
		4 INVESTIMENTOS	10.000,00	
		6 AMORTIZAÇÃO DA DÍVIDA	1.000.000,00	2.856.640,00
Total da Fonte				2.856.640,00
6 MP - TAC - INDENIZAÇOES TERRENOS PORTO FIGUEIRA		4 INVESTIMENTOS	500,00	500,00
7 TAC - LIVRE MOVIMENTAÇÃO - INDENIZAÇÕES TERRENOS PORTO FIGUEIRA		4 INVESTIMENTOS	-	
8 MP - TAC - ALIENAÇOES TERRENOS PORTO FIGUEIRA		4 INVESTIMENTOS	500,00	500,00

Unidade Gestora: PREFEITURA MUNICIPAL
Órgão: 04 - SECRETARIA DE FAZENDA E PLANEJAMENTO
Unidade: 04.02 - DIV. FINANÇAS, ORÇAMENTO E CONTABILIDADE

Fonte de Recursos		Grupo de Despesa	Valor	Soma
9 TAC - LIVRE MOVIMENTAÇÃO - ALIENAÇÕES TERRENOS PORTO FIGUEIRA		4 INVESTIMENTOS	500,00	500,00
822 Convenio SEAB - Recuperação da Trafegabilidade de Estradas Rurais - SIT 49807		3 OUTRAS DESPESAS CORRENTES	-	
999 Reservas de Contingências		9 RESERVA DE CONTINGÊNCIA	10.000,00	10.000,00
Total da Fonte				10.000,00
Total da Unidade				2.868.140,00
Unidade:	04.03 - DIV. TRIBUTOS, ARRECADAÇÃO, FISCALIZAÇÃO			
0 Recursos Ordinários (Livres) - Exercício Corrente		1 PESSOAL E ENCARGOS SOCIAIS	386.020,00	
		3 OUTRAS DESPESAS CORRENTES	73.850,00	
		4 INVESTIMENTOS	150,00	460.020,00
Total da Fonte				460.020,00
6 MP - TAC - INDENIZAÇOES TERRENOS PORTO FIGUEIRA		4 INVESTIMENTOS	500,00	500,00
7 TAC - LIVRE MOVIMENTAÇÃO - INDENIZAÇÕES TERRENOS PORTO FIGUEIRA		4 INVESTIMENTOS	-	
8 MP - TAC - ALIENAÇOES TERRENOS PORTO FIGUEIRA		4 INVESTIMENTOS	500,00	500,00
9 TAC - LIVRE MOVIMENTAÇÃO - ALIENAÇÕES TERRENOS PORTO FIGUEIRA		4 INVESTIMENTOS	500,00	500,00
Total da Fonte				500,00
Total da Unidade				461.520,00
Total do Órgão				3.452.120,00

Unidade Gestora: PREFEITURA MUNICIPAL
Órgão: 05 - SECRETARIA DE RECURSOS HUMANOS
Unidade: 05.01 - GABINETE DO SECRETARIO DE REC. HUMANOS

Fonte de Recursos		Grupo de Despesa	Valor	Soma
0 Recursos Ordinários (Livres) - Exercício Corrente		1 PESSOAL E ENCARGOS SOCIAIS	114.520,00	
		3 OUTRAS DESPESAS CORRENTES	585,00	115.105,00
Total da Fonte				115.105,00
Total da Unidade				115.105,00
Unidade:	05.02 - DIVISÃO DE RECURSOS HUMANOS			
0 Recursos Ordinários (Livres) - Exercício Corrente		1 PESSOAL E ENCARGOS SOCIAIS	179.520,00	
		3 OUTRAS DESPESAS CORRENTES	505.985,00	
		4 INVESTIMENTOS	150,00	685.655,00
Total da Fonte				685.655,00
6 MP - TAC - INDENIZAÇOES TERRENOS PORTO FIGUEIRA		4 INVESTIMENTOS	500,00	500,00
7 TAC - LIVRE MOVIMENTAÇÃO - INDENIZAÇÕES TERRENOS PORTO FIGUEIRA		4 INVESTIMENTOS	-	
8 MP - TAC - ALIENAÇOES TERRENOS PORTO FIGUEIRA		4 INVESTIMENTOS	500,00	500,00
9 TAC - LIVRE MOVIMENTAÇÃO - ALIENAÇÕES TERRENOS PORTO FIGUEIRA		4 INVESTIMENTOS	500,00	500,00
31057 Auxílio Financeiro - Créd. ICMS - EC 123/22 - Rec. Livres - SUPERAVIT		3 OUTRAS DESPESAS CORRENTES	-	-
Total da Unidade				687.155,00
Total do Órgão				802.260,00

Unidade Gestora: PREFEITURA MUNICIPAL
Órgão: 06 - SECRETARIA DE CULTURA
Unidade: 06.01 - GABINETE DO SECRETÁRIO DE CULTURA

Fonte de Recursos		Grupo de Despesa	Valor	Soma
0 Recursos Ordinários (Livres) - Exercício Corrente		1 PESSOAL E ENCARGOS SOCIAIS	114.570,00	
		3 OUTRAS DESPESAS CORRENTES	585,00	
		4 INVESTIMENTOS	150,00	115.305,00
Total da Fonte				115.305,00
6 MP - TAC - INDENIZAÇOES TERRENOS PORTO FIGUEIRA		4 INVESTIMENTOS	500,00	500,00
7 TAC - LIVRE MOVIMENTAÇÃO - INDENIZAÇÕES TERRENOS PORTO FIGUEIRA		4 INVESTIMENTOS	-	
8 MP - TAC - ALIENAÇOES TERRENOS PORTO FIGUEIRA		4 INVESTIMENTOS	500,00	500,00
9 TAC - LIVRE MOVIMENTAÇÃO - ALIENAÇÕES TERRENOS PORTO FIGUEIRA		4 INVESTIMENTOS	500,00	500,00
Total da Fonte				500,00
Total da Unidade				116.805,00
Unidade:	06.02 - DIVISÃO DE CULTURA			
0 Recursos Ordinários (Livres) - Exercício Corrente		1 PESSOAL E ENCARGOS SOCIAIS	134.520,00	
		3 OUTRAS DESPESAS CORRENTES	435.965,00	
		4 INVESTIMENTOS	150,00	570.635,00
Total da Fonte				570.635,00
6 MP - TAC - INDENIZAÇOES TERRENOS PORTO FIGUEIRA		4 INVESTIMENTOS	500,00	500,00
7 TAC - LIVRE MOVIMENTAÇÃO - INDENIZAÇÕES TERRENOS PORTO FIGUEIRA		3 OUTRAS DESPESAS CORRENTES	-	
		4 INVESTIMENTOS	-	
8 MP - TAC - ALIENAÇOES TERRENOS PORTO FIGUEIRA		4 INVESTIMENTOS	500,00	500,00
9 TAC - LIVRE MOVIMENTAÇÃO - ALIENAÇÕES TERRENOS PORTO FIGUEIRA		4 INVESTIMENTOS	500,00	

Unidade Gestora: PREFEITURA MUNICIPAL
Órgão: 06 - SECRETARIA DE CULTURA
Unidade: 06.02 - DIVISÃO DE CULTURA

Fonte de Recursos		Grupo de Despesa	Valor	500,00
1053 Transf. Dest. Setor Cultural - LC nº 195/2022 - Art. 5º - Audiovisual		3 OUTRAS DESPESAS CORRENTES	400,00	
		4 INVESTIMENTOS	100,00	500,00
Total da Fonte				500,00
1054 Transf. Dest. Setor Cultural - LC nº 195/2022 - Art. 8º - Demais Setores Cultura		3 OUTRAS DESPESAS CORRENTES	400,00	
		4 INVESTIMENTOS	100,00	500,00
Total da Fonte				500,00
Total da Unidade				573.135,00
Total do Órgão				689.940,00

Unidade Gestora: PREFEITURA MUNICIPAL
Órgão: 07 - SECRETARIA DE EDUCAÇÃO, ESPORTE E LAZER
Unidade: 07.01 - GABINETE DO SECRETARIO

Fonte de Recursos		Grupo de Despesa	Valor	Soma
6 MP - TAC - INDENIZAÇOES TERRENOS PORTO FIGUEIRA		4 INVESTIMENTOS	500,00	500,00
7 TAC - LIVRE MOVIMENTAÇÃO - INDENIZAÇÕES TERRENOS PORTO FIGUEIRA		4 INVESTIMENTOS	-	
8 MP - TAC - ALIENAÇOES TERRENOS PORTO FIGUEIRA		4 INVESTIMENTOS	500,00	500,00
9 TAC - LIVRE MOVIMENTAÇÃO - ALIENAÇÕES TERRENOS PORTO FIGUEIRA		4 INVESTIMENTOS	500,00	500,00
103 5% sobre Transferencias Constitucionais Vinculadas a Educacao		1 PESSOAL E ENCARGOS SOCIAIS	114.550,00	
		3 OUTRAS DESPESAS CORRENTES	965,00	
		4 INVESTIMENTOS	150,00	115.665,00
Total da Fonte				115.665,00
Total da Unidade				117.165,00
Unidade:	07.02 - DIVISÃO DE EDUCAÇÃO			
0 Recursos Ordinários (Livres) - Exercício Corrente		1 PESSOAL E ENCARGOS SOCIAIS	126.270,00	
		3 OUTRAS DESPESAS CORRENTES	185.445,00	311.715,00
Total da Fonte				311.715,00
6 MP - TAC - INDENIZAÇOES TERRENOS PORTO FIGUEIRA		4 INVESTIMENTOS	31.000,00	31.000,00
7 TAC - LIVRE MOVIMENTAÇÃO - INDENIZAÇÕES TERRENOS PORTO FIGUEIRA		4 INVESTIMENTOS	-	
8 MP - TAC - ALIENAÇOES TERRENOS PORTO FIGUEIRA		4 INVESTIMENTOS	3.000,00	3.000,00
9 TAC - LIVRE MOVIMENTAÇÃO - ALIENAÇÕES TERRENOS PORTO FIGUEIRA		4 INVESTIMENTOS	151.000,00	151.000,00
101 FUNDEB 70%		1 PESSOAL E ENCARGOS SOCIAIS	2.920.000,00	2.920.000,00

Unidade Gestora: PREFEITURA MUNICIPAL
Órgão: 07 - SECRETARIA DE EDUCAÇÃO, ESPORTE E LAZER
Unidade: 07.02 - DIVISÃO DE EDUCAÇÃO

Fonte de Recursos		Grupo de Despesa	Valor	Soma
102 Fundeb 30%		1 PESSOAL E ENCARGOS SOCIAIS	2.000,00	2.000,00
103 5% sobre Transferencias Constitucionais Vinculadas a Educacao		1 PESSOAL E ENCARGOS SOCIAIS	957.035,00	
		3 OUTRAS DESPESAS CORRENTES	449.050,00	
		4 INVESTIMENTOS	1.250,00	1.407.335,00
Total da Fonte				1.407.335,00
104 25% sobre demais impostos vinculados a educacao		1 PESSOAL E ENCARGOS SOCIAIS	749.480,00	
		3 OUTRAS DESPESAS CORRENTES	311.520,00	
		4 INVESTIMENTOS	1.500,00	1.062.500,00
Total da Fonte				1.062.500,00
105 Alienacao de Bens da Educacao		4 INVESTIMENTOS	100,00	100,00
107 Salario Educacao		3 OUTRAS DESPESAS CORRENTES	193.000,00	
		4 INVESTIMENTOS	1.000,00	194.000,00
Total da Fonte				194.000,00
116 MDE - Programa Nacional Alimentação Escolar - PNAE		3 OUTRAS DESPESAS CORRENTES	-	
121 MDE/PROGRAMA TRANSP.ESCOLAR PNAT 26		3 OUTRAS DESPESAS CORRENTES	-	
134 FNDE - APOIO A CRECHES - BRASIL CARINHOSO		1 PESSOAL E ENCARGOS SOCIAIS	-	
501 Receita de Alienacao de Ativos		4 INVESTIMENTOS	91.000,00	91.000,00
816 SEDU - CONVENIO 433/2020 - AQUISIÇÃO VAN		4 INVESTIMENTOS	-	
1013 PETE - PROGRAMA ESTADUAL DE TRANSPORTE ESCOLAR		3 OUTRAS DESPESAS CORRENTES	161.000,00	161.000,00

Unidade Gestora: PREFEITURA MUNICIPAL
Órgão: 07 - SECRETARIA DE EDUCAÇÃO, ESPORTE E LAZER
Unidade: 07.02 - DIVISÃO DE EDUCAÇÃO

Fonte de Recursos		Grupo de Despesa	Valor	Soma
1036 FUNDEB - VAAF - 70%		1 PESSOAL E ENCARGOS SOCIAIS	-	
1040 FUNDEB - Complementação da União – VAAR		1 PESSOAL E ENCARGOS SOCIAIS	25.000,00	25.000,00
1042 FNDE - PNAE		3 OUTRAS DESPESAS CORRENTES	50.800,00	50.800,00
1043 FNDE - PNATE		3 OUTRAS DESPESAS CORRENTES	32.500,00	32.500,00
1061 Recursos não vinc. compens. de impostos - Recursos Educacão		3 OUTRAS DESPESAS CORRENTES	20.000,00	20.000,00
3101 FUNDEB 70% - SUPERAVIT		1 PESSOAL E ENCARGOS SOCIAIS	-	
3105 Alienacao de Bens da Educacao - SUPERAVIT		4 INVESTIMENTOS	-	
3107 Salario Educacao - SUPERAVIT		3 OUTRAS DESPESAS CORRENTES	-	
31013 PETE - PROGRAMA ESTADUAL DE TRANSPORTE ESCOLAR - SUPERAVIT		3 OUTRAS DESPESAS CORRENTES	-	
31042 FNDE - PNAE - SUPERAVIT		3 OUTRAS DESPESAS CORRENTES	-	
31043 FNDE - PNATE - SUPERAVIT		3 OUTRAS DESPESAS CORRENTES	-	
31056 Auxílio Financeiro - Créd. ICMS - EC 123/22 - Educacão - SUPERAVIT		3 OUTRAS DESPESAS CORRENTES	-	-
Total da Unidade				6.462.950,00
Unidade:	07.03 - DIVISÃO DE ESPORTE E LAZER			
0 Recursos Ordinários (Livres) - Exercício Corrente		1 PESSOAL E ENCARGOS SOCIAIS	95.020,00	
		3 OUTRAS DESPESAS CORRENTES	137.865,00	
		4 INVESTIMENTOS	150,00	233.035,00
Total da Fonte				233.035,00

Unidade Gestora: PREFEITURA MUNICIPAL
Órgão: 07 - SECRETARIA DE EDUCAÇÃO, ESPORTE E LAZER
Unidade: 07.03 - DIVISÃO DE ESPORTE E LAZER

Fonte de Recursos		Grupo de Despesa	Valor	Soma
6 MP - TAC - INDENIZAÇOES TERRENOS PORTO FIGUEIRA		4 INVESTIMENTOS	500,00	500,00
7 TAC - LIVRE MOVIMENTAÇÃO - INDENIZAÇÕES TERRENOS PORTO FIGUEIRA		4 INVESTIMENTOS	-	
8 MP - TAC - ALIENAÇOES TERRENOS PORTO FIGUEIRA		4 INVESTIMENTOS	500,00	500,00
9 TAC - LIVRE MOVIMENTAÇÃO - ALIENAÇÕES TERRENOS PORTO FIGUEIRA		4 INVESTIMENTOS	500,00	500,00
Total da Fonte				500,00
Total da Unidade				234.535,00
Total do Órgão				6.814.650,00

Unidade Gestora: PREFEITURA MUNICIPAL
Órgão: 08 - SECRETARIA DE SAÚDE
Unidade: 08.01 - GABINETE DO SECRETARIO DE SAÚDE

Fonte de Recursos		Grupo de Despesa	Valor	Soma
6 MP - TAC - INDENIZAÇOES TERRENOS PORTO FIGUEIRA		4 INVESTIMENTOS	500,00	500,00
7 TAC - LIVRE MOVIMENTAÇÃO - INDENIZAÇÕES TERRENOS PORTO FIGUEIRA		4 INVESTIMENTOS	-	
8 MP - TAC - ALIENAÇOES TERRENOS PORTO FIGUEIRA		4 INVESTIMENTOS	500,00	500,00
9 TAC - LIVRE MOVIMENTAÇÃO - ALIENAÇÕES TERRENOS PORTO FIGUEIRA		4 INVESTIMENTOS	500,00	500,00
303 SAUDE - Receitas Vinculadas (EC 29/00)		1 PESSOAL E ENCARGOS SOCIAIS	114.540,00	
		3 OUTRAS DESPESAS CORRENTES	3.690,00	
		4 INVESTIMENTOS	150,00	118.380,00
Total da Fonte				118.380,00
Total da Unidade				119.880,00
Unidade:	08.02 - FUNDO MUNICIPAL DE SAÚDE			
0 Recursos Ordinários (Livres) - Exercício Corrente		1 PESSOAL E ENCARGOS SOCIAIS	25.500,00	
		3 OUTRAS DESPESAS CORRENTES	100.785,00	126.285,00
Total da Fonte				126.285,00
6 MP - TAC - INDENIZAÇOES TERRENOS PORTO FIGUEIRA		4 INVESTIMENTOS	11.500,00	11.500,00
7 TAC - LIVRE MOVIMENTAÇÃO - INDENIZAÇÕES TERRENOS PORTO FIGUEIRA		4 INVESTIMENTOS	-	
8 MP - TAC - ALIENAÇOES TERRENOS PORTO FIGUEIRA		4 INVESTIMENTOS	2.500,00	2.500,00
9 TAC - LIVRE MOVIMENTAÇÃO - ALIENAÇÕES TERRENOS PORTO FIGUEIRA		4 INVESTIMENTOS	31.500,00	31.500,00
303 SAUDE - Receitas Vinculadas (EC 29/00)		1 PESSOAL E ENCARGOS SOCIAIS	1.736.348,87	
		2 JUROS E ENCARGOS DA DÍVIDA	88,35	

Unidade Gestora: PREFEITURA MUNICIPAL
Órgão: 08 - SECRETARIA DE SAÚDE
Unidade: 08.02 - FUNDO MUNICIPAL DE SAÚDE

Fonte de Recursos		Grupo de Despesa	Valor	Soma
303 SAUDE - Receitas Vinculadas (EC 29/00)		3 OUTRAS DESPESAS CORRENTES	3.092.157,17	
		4 INVESTIMENTOS	21.215,21	
		6 AMORTIZAÇÃO DA DÍVIDA	300,40	
		9 RESERVA DE CONTINGÊNCIA	10,00	4.850.120,00
Total da Fonte				4.850.120,00
304 Alieanacao de Bens da Saude		4 INVESTIMENTOS	100,00	100,00
330 Programa Estadual - Incentivo Farmacêutico		3 OUTRAS DESPESAS CORRENTES	-	
332 Programa Estadual de Qualificação da Vigilancia em Saude - Custeio		3 OUTRAS DESPESAS CORRENTES	-	
333 PROGRAMA DE QUALIFICAÇAO DA ATENÇÃO PRIMÁRIA - APSUS		4 INVESTIMENTOS	-	
334 PROGR. EST. DE QUAL. DOS CONSELHOS MUNICIPAIS SAUDE - CUSTEIO		3 OUTRAS DESPESAS CORRENTES	-	
337 PROGR. EST. DE QUAL. DOS CONSELHOS MUNICIPAIS SAUDE - INVESTIMENTO		4 INVESTIMENTOS	-	
470 Bloco de Custeio da Saúde Federal - Atenção Básica		1 PESSOAL E ENCARGOS SOCIAIS	333.000,00	
		3 OUTRAS DESPESAS CORRENTES	55.100,00	388.100,00
Total da Fonte				388.100,00
471 Bloco de Custeio da Saúde Federal - Média e Alta Complexidade - MAC		3 OUTRAS DESPESAS CORRENTES	173.000,00	173.000,00
472 Bloco de Custeio da Saúde Federal - Vigilância em Saúde		3 OUTRAS DESPESAS CORRENTES	24.000,00	24.000,00
473 Bloco de Custeio da Saúde Federal - Assistência Farmacêutica		1 PESSOAL E ENCARGOS SOCIAIS	12.000,00	
		3 OUTRAS DESPESAS CORRENTES	12.000,00	24.000,00
Total da Fonte				24.000,00

Unidade Gestora: PREFEITURA MUNICIPAL
Órgão: 08 - SECRETARIA DE SAÚDE
Unidade: 08.02 - FUNDO MUNICIPAL DE SAÚDE

Fonte de Recursos		Grupo de Despesa	Valor	Soma
474 Bloco de Custeio da Saúde Federal - Gestão do SUS		3 OUTRAS DESPESAS CORRENTES	1.000,00	1.000,00
475 Bloco de Custeio da Saúde Federal - Atenção Básica - Informatização		3 OUTRAS DESPESAS CORRENTES	16.000,00	16.000,00
488 Bloco de Custeio da Saúde - Estadual - Média e Alta Complexidade		3 OUTRAS DESPESAS CORRENTES	3.000,00	3.000,00
489 Bloco de Custeio da Saúde - Estadual - Assist. Farmacêutica		3 OUTRAS DESPESAS CORRENTES	500,00	500,00
490 Bloco de Custeio da Saúde - Estadual - Vigilância em Saúde		3 OUTRAS DESPESAS CORRENTES	35.000,00	35.000,00
491 Bloco de Custeio da Saúde - Estadual - Atenção Básica		3 OUTRAS DESPESAS CORRENTES	172.000,00	172.000,00
492 Emenda Parlamentares - Relatoria		3 OUTRAS DESPESAS CORRENTES	-	
493 Bloco de Custeio da Saúde - Estadual		3 OUTRAS DESPESAS CORRENTES	500,00	500,00
494 Bloco de Custeio das Ações e Serviços Públicos de Saúde		1 PESSOAL E ENCARGOS SOCIAIS	-	
		3 OUTRAS DESPESAS CORRENTES	-	
510 Taxas - Exercicio Poder da Polícia		1 PESSOAL E ENCARGOS SOCIAIS	65.189,00	65.189,00
518 Bloco de Investimento na Rede de Serviços Públicos de Saúde		4 INVESTIMENTOS	22.000,00	22.000,00
519 Bloco de Investimentos na Saúde - Estadual		4 INVESTIMENTOS	75.000,00	75.000,00
827 SEDU 30/2022 - DOIS VEÍCULOS - SAÚDE SIT: 51923		4 INVESTIMENTOS	-	
1017 Emendas de Bancadas (Art. 166, § 12 E.C. 100/2019)		1 PESSOAL E ENCARGOS SOCIAIS	-	
		3 OUTRAS DESPESAS CORRENTES	-	

Unidade Gestora: PREFEITURA MUNICIPAL
Órgão: 08 - SECRETARIA DE SAÚDE
Unidade: 08.02 - FUNDO MUNICIPAL DE SAÚDE

Fonte de Recursos		Grupo de Despesa	Valor	Soma
1019 Bloco Custeio Ações Serv. Públ. Saúde – Coronavírus (COVID-19) - At. Básica		1 PESSOAL E ENCARGOS SOCIAIS	-	
		3 OUTRAS DESPESAS CORRENTES	-	
		4 INVESTIMENTOS	-	
1023 Prest. Pecun. Poder Judiciário ao Fundo Estadual de Saúde-(COVID-19)		3 OUTRAS DESPESAS CORRENTES	-	
1029 Outras Transferências Voluntárias Públicas - (COVID-19)		3 OUTRAS DESPESAS CORRENTES	-	
1033 FNS - INVEST. SUS - COVID 19		4 INVESTIMENTOS	-	
1035 COVID-19 - Rede de Ensino		3 OUTRAS DESPESAS CORRENTES	-	
1051 União - Vencimentos Agentes Comunitarios de Saude e Endemias		1 PESSOAL E ENCARGOS SOCIAIS	330.000,00	330.000,00
1062 Recursos não vinc. compens. impostos - Recursos Saúde		3 OUTRAS DESPESAS CORRENTES	15.000,00	15.000,00
1064 União dest. compl pagto pisos salariais prof. enfermagem		1 PESSOAL E ENCARGOS SOCIAIS	100.000,00	100.000,00
3304 Alieanacao de Bens da Saude - SUPERAVIT		4 INVESTIMENTOS	-	
3470 Bloco de Custeio da Saúde Federal - Atenção Básica - SUPERAVIT		1 PESSOAL E ENCARGOS SOCIAIS	-	
3472 Bloco de Custeio da Saúde Federal - Vigilância em Saúde - SUPERAVIT		3 OUTRAS DESPESAS CORRENTES	-	
3473 Bloco de Custeio da Saúde Federal - Assistência Farmacêutica - SUPERAVIT		1 PESSOAL E ENCARGOS SOCIAIS	-	
3488 Bloco de Custeio da Saúde - Estadual - Média e Alta Complexidade - SUPERAVIT		3 OUTRAS DESPESAS CORRENTES	-	
3489 Bloco de Custeio da Saúde - Estadual - Assist. Farmacêutica - SUPERAVIT		3 OUTRAS DESPESAS CORRENTES	-	

Unidade Gestora: PREFEITURA MUNICIPAL
Órgão: 08 - SECRETARIA DE SAÚDE
Unidade: 08.02 - FUNDO MUNICIPAL DE SAÚDE

Fonte de Recursos		Grupo de Despesa	Valor	Soma
3490 Bloco de Custeio da Saúde - Estadual - Vigilância em Saúde - SUPERAVIT		3 OUTRAS DESPESAS CORRENTES	-	
3491 Bloco de Custeio da Saúde - Estadual - Atenção Básica - SUPERAVIT		3 OUTRAS DESPESAS CORRENTES	-	
3492 Emenda Parlamentares - Relatoria - SUPERAVIT		3 OUTRAS DESPESAS CORRENTES	-	
3493 Bloco de Custeio da Saúde - Estadual - SUPERAVIT		3 OUTRAS DESPESAS CORRENTES	-	
3494 Bloco de Custeio das Ações e Serviços Públicos de Saúde - SUPERAVIT		3 OUTRAS DESPESAS CORRENTES	-	
3510 Taxas - Exercicio Poder da Polícia - SUPERAVIT		1 PESSOAL E ENCARGOS SOCIAIS	-	
3518 Bloco de Investimento na Rede de Serviços Públicos de Saúde - SUPERAVIT		3 OUTRAS DESPESAS CORRENTES	-	
		4 INVESTIMENTOS	-	
3519 Bloco de Investimentos na Saúde - Estadual - SUPERAVIT		4 INVESTIMENTOS	-	
31018 Emendas Individuais Impositivas – Transferência com Finalidade Definida - SUPERAVIT		3 OUTRAS DESPESAS CORRENTES	-	
31019 Bloco Custeio Ações Serv. Públ. Saúde – Coronavírus (COVID-19) - At. Básica - SUPERAVIT		3 OUTRAS DESPESAS CORRENTES	-	
31029 Outras Transferências Voluntárias Públicas - (COVID-19) - SUPERAVIT		3 OUTRAS DESPESAS CORRENTES	-	
31033 FNS - INVEST. SUS - COVID 19 - SUPERAVIT		4 INVESTIMENTOS	-	
31051 União - Vencimentos Agentes Comunitarios de Saude e Endemias - SUPERAVIT		1 PESSOAL E ENCARGOS SOCIAIS	-	-
Total da Unidade				6.466.294,00
Unidade:	08.03 - DIVISÃO DE ASSISTÊNCIA À SAÚDE			
0 Recursos Ordinários (Livres) - Exercício Corrente		1 PESSOAL E ENCARGOS SOCIAIS	101.020,00	

Unidade Gestora: PREFEITURA MUNICIPAL
Órgão: 08 - SECRETARIA DE SAÚDE
Unidade: 08.03 - DIVISÃO DE ASSISTÊNCIA À SAÚDE

Fonte de Recursos		Grupo de Despesa	Valor	101.020,00
Total da Fonte				101.020,00
Total da Unidade				101.020,00
Total do Órgão				6.687.194,00

Unidade Gestora: PREFEITURA MUNICIPAL
Órgão: 09 - SEC. OBRAS, PLAN. URB. E SERV. PÚBLICOS
Unidade: 09.01 - GABINETE DO SECRETARIO

Fonte de Recursos		Grupo de Despesa	Valor	Soma
0 Recursos Ordinários (Livres) - Exercício Corrente		1 PESSOAL E ENCARGOS SOCIAIS	114.540,00	
		3 OUTRAS DESPESAS CORRENTES	645,00	
		4 INVESTIMENTOS	150,00	115.335,00
Total da Fonte				115.335,00
6 MP - TAC - INDENIZAÇOES TERRENOS PORTO FIGUEIRA		4 INVESTIMENTOS	500,00	500,00
7 TAC - LIVRE MOVIMENTAÇÃO - INDENIZAÇÕES TERRENOS PORTO FIGUEIRA		4 INVESTIMENTOS	-	
8 MP - TAC - ALIENAÇOES TERRENOS PORTO FIGUEIRA		4 INVESTIMENTOS	500,00	500,00
9 TAC - LIVRE MOVIMENTAÇÃO - ALIENAÇÕES TERRENOS PORTO FIGUEIRA		4 INVESTIMENTOS	500,00	500,00
Total da Fonte				500,00
Total da Unidade				116.835,00
Unidade:	09.02 - DIV. OBRAS, PLAN. URB. E SERV. PÚBLICOS			
0 Recursos Ordinários (Livres) - Exercício Corrente		1 PESSOAL E ENCARGOS SOCIAIS	1.865.440,40	
		3 OUTRAS DESPESAS CORRENTES	1.069.485,00	
		4 INVESTIMENTOS	320.000,00	3.254.925,40
Total da Fonte				3.254.925,40
6 MP - TAC - INDENIZAÇOES TERRENOS PORTO FIGUEIRA		3 OUTRAS DESPESAS CORRENTES	-	
		4 INVESTIMENTOS	38.600,00	38.600,00
Total da Fonte				38.600,00
7 TAC - LIVRE MOVIMENTAÇÃO - INDENIZAÇÕES TERRENOS PORTO FIGUEIRA		1 PESSOAL E ENCARGOS SOCIAIS	-	
		3 OUTRAS DESPESAS CORRENTES	-	
		4 INVESTIMENTOS	-	
8 MP - TAC - ALIENAÇOES TERRENOS PORTO FIGUEIRA		4 INVESTIMENTOS	75.000,00	

Unidade Gestora: PREFEITURA MUNICIPAL
Órgão: 09 - SEC. OBRAS, PLAN. URB. E SERV. PÚBLICOS
Unidade: 09.02 - DIV. OBRAS, PLAN. URB. E SERV. PÚBLICOS

Fonte de Recursos		Grupo de Despesa	Valor	75.000,00
9 TAC - LIVRE MOVIMENTAÇÃO - ALIENAÇÕES TERRENOS PORTO FIGUEIRA		4 INVESTIMENTOS	141.820,00	141.820,00
501 Receita de Alienacao de Ativos		4 INVESTIMENTOS	205.000,00	205.000,00
504 Outros Royalties e Compensações Financeiras e Patrimoniais Não Previdenciárias		3 OUTRAS DESPESAS CORRENTES	100.000,00	
		4 INVESTIMENTOS	100.000,00	200.000,00
Total da Fonte				200.000,00
507 COSIP - Contribuição de Iluminação Pública, Art. 149-A, CF		3 OUTRAS DESPESAS CORRENTES	316.845,00	
		4 INVESTIMENTOS	30.000,00	346.845,00
Total da Fonte				346.845,00
511 Taxas - Prestacao de Servicos - Exercicio Financeiro		1 PESSOAL E ENCARGOS SOCIAIS	126.730,00	126.730,00
804 Revitalização Orla Porto Figueira - Rec. Estadual		4 INVESTIMENTOS	-	
812 Convênio SEDU - 310/2019 - Três Veículos Automotores		4 INVESTIMENTOS	-	
813 SEDU - Conv. 035/2020 - Recape Asfáltico		4 INVESTIMENTOS	-	
814 SEDU - Conv. 036/2020 - Meu Campinho		4 INVESTIMENTOS	-	
826 SEDU - Conv. 301/2021 - Iluminação Pública		4 INVESTIMENTOS	-	
833 CONVENIO PAVIMENTAÇAO ASFALTICA 179/2023 - SECID		4 INVESTIMENTOS	10.000,00	10.000,00
1015 Cessão Onerosa – Pré-Sal – Lei nº 13.885/2019		4 INVESTIMENTOS	-	
1016 Emendas Individuais Impositivas – transferência especial – (Inciso I do Art. 166-A da E.C. 105/2019)		4 INVESTIMENTOS	55.000,00	

Unidade Gestora: PREFEITURA MUNICIPAL
Órgão: 09 - SEC. OBRAS, PLAN. URB. E SERV. PÚBLICOS
Unidade: 09.02 - DIV. OBRAS, PLAN. URB. E SERV. PÚBLICOS

Fonte de Recursos		Grupo de Despesa	Valor	55.000,00
1060 Recursos não vinc. compens. impostos - Recursos Livres		3 OUTRAS DESPESAS CORRENTES	100.000,00	100.000,00
3006 MP - TAC - INDENIZAÇOES TERRENOS PORTO FIGUEIRA - SUPERAVIT		4 INVESTIMENTOS	-	
3007 TAC - LIVRE MOVIMENTAÇAO - INDENIZAÇÕES TERRENOS PORTO FIGUEIRA - SUPERAVIT		4 INVESTIMENTOS	-	
3008 MP - TAC - ALIENAÇÕES TERRENOS PORTO FIGUEIRA - SUPERAVIT		4 INVESTIMENTOS	-	
3009 TAC - LIVRE MOVIMENTAÇAO - ALIENAÇÕES TERRENOS PORTO FIGUEIRA - SUPERAVIT		4 INVESTIMENTOS	-	
3501 Receita de Alienacao de Ativos - SUPERAVIT		4 INVESTIMENTOS	-	
3504 Outros Royalties e Compensações Financeiras e Patrimoniais Não Previdenciárias - SUPERAVIT		4 INVESTIMENTOS	-	
3507 COSIP - Contribuição de Iluminação Pública, Art. 149-A, CF - SUPERAVIT		3 OUTRAS DESPESAS CORRENTES	-	
3511 Taxas - Prestacao de Servicos - SUPERAVIT		1 PESSOAL E ENCARGOS SOCIAIS	-	
31057 Auxílio Financeiro - Créd. ICMS - EC 123/22 - Rec. Livres - SUPERAVIT		3 OUTRAS DESPESAS CORRENTES	-	-
Total da Unidade				4.553.920,40
Unidade:	09.03 - FUNDO M. HABITAÇÃO DE INTERESSE SOCIAL			
0 Recursos Ordinários (Livres) - Exercício Corrente		3 OUTRAS DESPESAS CORRENTES	110,00	
		4 INVESTIMENTOS	500,00	610,00
Total da Fonte				610,00
6 MP - TAC - INDENIZAÇOES TERRENOS PORTO FIGUEIRA		4 INVESTIMENTOS	1.500,00	1.500,00
7 TAC - LIVRE MOVIMENTAÇÃO - INDENIZAÇÕES TERRENOS PORTO FIGUEIRA		4 INVESTIMENTOS	-	

Unidade Gestora: PREFEITURA MUNICIPAL
Órgão: 09 - SEC. OBRAS, PLAN. URB. E SERV. PÚBLICOS
Unidade: 09.03 - FUNDO M. HABITAÇÃO DE INTERESSE SOCIAL

Fonte de Recursos		Grupo de Despesa	Valor	Soma
8 MP - TAC - ALIENAÇOES TERRENOS PORTO FIGUEIRA		4 INVESTIMENTOS	1.500,00	1.500,00
9 TAC - LIVRE MOVIMENTAÇÃO - ALIENAÇÕES TERRENOS PORTO FIGUEIRA		4 INVESTIMENTOS	11.500,00	11.500,00
Total da Fonte				11.500,00
Total da Unidade				15.110,00
Total do Órgão				4.685.865,40

Unidade Gestora: PREFEITURA MUNICIPAL
Órgão: 10 - SECRETARIA DE SERVIÇOS RODOVIÁRIOS
Unidade: 10.01 - GABINETE DO SECRETARIO

Fonte de Recursos		Grupo de Despesa	Valor	Soma
0 Recursos Ordinários (Livres) - Exercício Corrente		1 PESSOAL E ENCARGOS SOCIAIS	114.540,00	
		3 OUTRAS DESPESAS CORRENTES	1.065,00	115.605,00
Total da Fonte				115.605,00
Total da Unidade				115.605,00
Unidade:	10.02 - DIVISÃO DE SERVIÇOS RODOVIÁRIOS			
0 Recursos Ordinários (Livres) - Exercício Corrente		1 PESSOAL E ENCARGOS SOCIAIS	510.020,00	
		3 OUTRAS DESPESAS CORRENTES	1.351.705,00	
		4 INVESTIMENTOS	150,00	1.861.875,00
Total da Fonte				1.861.875,00
6 MP - TAC - INDENIZAÇOES TERRENOS PORTO FIGUEIRA		3 OUTRAS DESPESAS CORRENTES	-	
		4 INVESTIMENTOS	500,00	500,00
Total da Fonte				500,00
7 TAC - LIVRE MOVIMENTAÇÃO - INDENIZAÇÕES TERRENOS PORTO FIGUEIRA		1 PESSOAL E ENCARGOS SOCIAIS	-	
		3 OUTRAS DESPESAS CORRENTES	-	
		4 INVESTIMENTOS	-	
8 MP - TAC - ALIENAÇOES TERRENOS PORTO FIGUEIRA		4 INVESTIMENTOS	500,00	500,00
9 TAC - LIVRE MOVIMENTAÇÃO - ALIENAÇÕES TERRENOS PORTO FIGUEIRA		4 INVESTIMENTOS	50.000,00	50.000,00
504 Outros Royalties e Compensações Financeiras e Patrimoniais Não Previdenciárias		3 OUTRAS DESPESAS CORRENTES	200.000,00	200.000,00
512 CIDE (Lei 10866/04, art. 1ºB)		3 OUTRAS DESPESAS CORRENTES	9.050,00	9.050,00
3512 CIDE (Lei 10866/04, art. 1ºB) - SUPERAVIT		3 OUTRAS DESPESAS CORRENTES	-	-
Total da Unidade				2.121.925,00
Total do Órgão				2.237.530,00

Unidade Gestora: PREFEITURA MUNICIPAL
Órgão: 10 - SECRETARIA DE SERVIÇOS RODOVIÁRIOS
Unidade: 10.01 - GABINETE DO SECRETARIO

Fonte de Recursos		Grupo de Despesa	Valor	Soma

Unidade Gestora: PREFEITURA MUNICIPAL
Órgão: 11 - SECRETARIA DE AGROPECUÁRIA E ABASTEC.
Unidade: 11.01 - GABINETE DO SECRETÁRIO DE AGROP., ABAST.

Fonte de Recursos		Grupo de Despesa	Valor	Soma
0 Recursos Ordinários (Livres) - Exercício Corrente		1 PESSOAL E ENCARGOS SOCIAIS	114.540,00	
		3 OUTRAS DESPESAS CORRENTES	1.615,00	
		4 INVESTIMENTOS	150,00	116.305,00
Total da Fonte				116.305,00
6 MP - TAC - INDENIZAÇOES TERRENOS PORTO FIGUEIRA		4 INVESTIMENTOS	500,00	500,00
7 TAC - LIVRE MOVIMENTAÇÃO - INDENIZAÇÕES TERRENOS PORTO FIGUEIRA		4 INVESTIMENTOS	-	
8 MP - TAC - ALIENAÇÕES TERRENOS PORTO FIGUEIRA		4 INVESTIMENTOS	500,00	500,00
9 TAC - LIVRE MOVIMENTAÇÃO - ALIENAÇÕES TERRENOS PORTO FIGUEIRA		4 INVESTIMENTOS	500,00	500,00
Total da Fonte				500,00
Total da Unidade				117.805,00
Unidade:	11.02 - DIVISÃO DE AGROPECUÁRIA E ABASTECIMENTO			
0 Recursos Ordinários (Livres) - Exercício Corrente		1 PESSOAL E ENCARGOS SOCIAIS	422.020,00	
		3 OUTRAS DESPESAS CORRENTES	253.985,00	
		4 INVESTIMENTOS	650,00	676.655,00
Total da Fonte				676.655,00
6 MP - TAC - INDENIZAÇOES TERRENOS PORTO FIGUEIRA		4 INVESTIMENTOS	1.000,00	1.000,00
7 TAC - LIVRE MOVIMENTAÇÃO - INDENIZAÇÕES TERRENOS PORTO FIGUEIRA		4 INVESTIMENTOS	-	
8 MP - TAC - ALIENAÇÕES TERRENOS PORTO FIGUEIRA		4 INVESTIMENTOS	1.000,00	1.000,00
9 TAC - LIVRE MOVIMENTAÇÃO - ALIENAÇÕES TERRENOS PORTO FIGUEIRA		4 INVESTIMENTOS	1.000,00	1.000,00

Unidade Gestora: PREFEITURA MUNICIPAL
Órgão: 11 - SECRETARIA DE AGROPECUÁRIA E ABASTEC.
Unidade: 11.02 - DIVISÃO DE AGROPECUÁRIA E ABASTECIMENTO

Fonte de Recursos		Grupo de Despesa	Valor	Soma
797 Readequação Estradas Vicinais - Min. Agricult. - Proposta Siconv 054494/2018		4 INVESTIMENTOS	-	
815 CONV. 072 - SEAB - DISTRIB. CALCARIO E FERTILIZANTE		4 INVESTIMENTOS	-	
818 Patrulha Mecanizada - Prop. Siconv 9655/20 - Min. Agricultura		4 INVESTIMENTOS	-	
819 Paviment. Asfáltica - Prop. Siconv - 9672/20 - Min. Agricultura		4 INVESTIMENTOS	-	
820 Patrulha Mecanizada - Prop. Siconv 9659/20 - Min. Agricultura		4 INVESTIMENTOS	-	
821 Convênio SEAB - MODERNIZAÇÃO DA PANIFICADORA MUNICIPAL- SIT 48397		3 OUTRAS DESPESAS CORRENTES	-	
		4 INVESTIMENTOS	-	
822 Convenio SEAB - Recuperação da Trafegabilidade de Estradas Rurais - SIT 49807		3 OUTRAS DESPESAS CORRENTES	-	
823 Convênio SEAB - Veículo - SIT: 50708		4 INVESTIMENTOS	-	
830 SEAB - CONV. 75/2022 - ÓLEO DIESEL		3 OUTRAS DESPESAS CORRENTES	-	
832 SEAB - TRATOR - CONVENIO 359 - SIT 56704 - TRATOR		4 INVESTIMENTOS	15.000,00	15.000,00
3830 SEAB - CONV. 75/2022 - ÓLEO DIESEL - SUPERÁVIT		3 OUTRAS DESPESAS CORRENTES	-	
3832 SEAB - TRATOR - CONVENIO 359 - SIT 56704 - TRATOR - SUPERÁVIT		4 INVESTIMENTOS	-	-
Total da Unidade				694.655,00
Total do Órgão				812.460,00

Unidade Gestora: PREFEITURA MUNICIPAL
Órgão: 12 - SECRETARIA DE INDÚSTRIA E COMÉRCIO
Unidade: 12.01 - GABINETE DO SECRETÁRIO DE IND. E COM.

Fonte de Recursos		Grupo de Despesa	Valor	Soma
0 Recursos Ordinários (Livres) - Exercício Corrente		1 PESSOAL E ENCARGOS SOCIAIS	114.540,00	
		3 OUTRAS DESPESAS CORRENTES	555,00	
		4 INVESTIMENTOS	150,00	115.245,00
Total da Fonte				115.245,00
6 MP - TAC - INDENIZAÇOES TERRENOS PORTO FIGUEIRA		4 INVESTIMENTOS	500,00	500,00
7 TAC - LIVRE MOVIMENTAÇÃO - INDENIZAÇÕES TERRENOS PORTO FIGUEIRA		4 INVESTIMENTOS	-	
8 MP - TAC - ALIENAÇOES TERRENOS PORTO FIGUEIRA		4 INVESTIMENTOS	500,00	500,00
9 TAC - LIVRE MOVIMENTAÇÃO - ALIENAÇÕES TERRENOS PORTO FIGUEIRA		4 INVESTIMENTOS	500,00	500,00
Total da Fonte				500,00
Total da Unidade				116.745,00
Unidade:	12.02 - DIVISÃO DE INDÚSTRIA E COMÉRCIO			
0 Recursos Ordinários (Livres) - Exercício Corrente		1 PESSOAL E ENCARGOS SOCIAIS	150.050,00	
		3 OUTRAS DESPESAS CORRENTES	93.940,00	
		4 INVESTIMENTOS	650,00	244.640,00
Total da Fonte				244.640,00
6 MP - TAC - INDENIZAÇOES TERRENOS PORTO FIGUEIRA		4 INVESTIMENTOS	1.000,00	1.000,00
7 TAC - LIVRE MOVIMENTAÇÃO - INDENIZAÇÕES TERRENOS PORTO FIGUEIRA		4 INVESTIMENTOS	-	
8 MP - TAC - ALIENAÇOES TERRENOS PORTO FIGUEIRA		4 INVESTIMENTOS	1.000,00	1.000,00
9 TAC - LIVRE MOVIMENTAÇÃO - ALIENAÇÕES TERRENOS PORTO FIGUEIRA		4 INVESTIMENTOS	10.500,00	10.500,00

Unidade Gestora: PREFEITURA MUNICIPAL
Órgão: 12 - SECRETARIA DE INDÚSTRIA E COMÉRCIO
Unidade: 12.02 - DIVISÃO DE INDÚSTRIA E COMÉRCIO

Fonte de Recursos		Grupo de Despesa	Valor	Soma
501 Receita de Alienacao de Ativos		4 INVESTIMENTOS	5.000,00	5.000,00
828 SEDU - UM VEICULO - AG. TRABALHADOR - SIT: 51924		4 INVESTIMENTOS	-	-
Total da Unidade				262.140,00
Total do Órgão				378.885,00

Publicações legais

Unidade Gestora: PREFEITURA MUNICIPAL
Órgão: 13 - SEC.TURISMO,M. AMB.,EC., FISC.,SAN.,AGR.
Unidade: 13.01 - GABINETE DO SECRETÁRIO

Fonte de Recursos		Grupo de Despesa	Valor	Soma
0 Recursos Ordinários (Livres) - Exercício Corrente		1 PESSOAL E ENCARGOS SOCIAIS	114.540,00	
		3 OUTRAS DESPESAS CORRENTES	13.980,00	
		4 INVESTIMENTOS	150,00	128.670,00
Total da Fonte				128.670,00
6 MP - TAC - INDENIZAÇOES TERRENOS PORTO FIGUEIRA		4 INVESTIMENTOS	500,00	500,00
7 TAC - LIVRE MOVIMENTAÇÃO - INDENIZAÇÕES TERRENOS PORTO FIGUEIRA		4 INVESTIMENTOS	-	
8 MP - TAC - ALIENAÇOES TERRENOS PORTO FIGUEIRA		4 INVESTIMENTOS	500,00	500,00
9 TAC - LIVRE MOVIMENTAÇÃO - ALIENAÇÕES TERRENOS PORTO FIGUEIRA		4 INVESTIMENTOS	500,00	500,00
Total da Fonte				500,00
Total da Unidade				130.170,00
Unidade:	13.02 - DIVISÃO DE TURISMO			
0 Recursos Ordinários (Livres) - Exercício Corrente		1 PESSOAL E ENCARGOS SOCIAIS	115.520,00	
		3 OUTRAS DESPESAS CORRENTES	615,00	
		4 INVESTIMENTOS	150,00	116.285,00
Total da Fonte				116.285,00
6 MP - TAC - INDENIZAÇOES TERRENOS PORTO FIGUEIRA		4 INVESTIMENTOS	500,00	500,00
7 TAC - LIVRE MOVIMENTAÇÃO - INDENIZAÇÕES TERRENOS PORTO FIGUEIRA		4 INVESTIMENTOS	-	
8 MP - TAC - ALIENAÇOES TERRENOS PORTO FIGUEIRA		4 INVESTIMENTOS	500,00	500,00
9 TAC - LIVRE MOVIMENTAÇÃO - ALIENAÇÕES TERRENOS PORTO FIGUEIRA		4 INVESTIMENTOS	500,00	500,00
Total da Fonte				500,00

Unidade Gestora: PREFEITURA MUNICIPAL
Órgão: 13 - SEC.TURISMO,M. AMB.,EC., FISC.,SAN.,AGR.
Unidade: 13.02 - DIVISÃO DE TURISMO

Fonte de Recursos		Grupo de Despesa	Valor	Soma
Total da Unidade				117.785,00
Unidade:	13.03 - FUNDO MUNICIPAL DO MEIO AMBIENTE			
0 Recursos Ordinários (Livres) - Exercício Corrente		1 PESSOAL E ENCARGOS SOCIAIS	281.020,00	
		3 OUTRAS DESPESAS CORRENTES	163.525,00	
		4 INVESTIMENTOS	300,00	444.845,00
Total da Fonte				444.845,00
6 MP - TAC - INDENIZAÇOES TERRENOS PORTO FIGUEIRA		3 OUTRAS DESPESAS CORRENTES	-	
		4 INVESTIMENTOS	500,00	500,00
Total da Fonte				500,00
7 TAC - LIVRE MOVIMENTAÇÃO - INDENIZAÇÕES TERRENOS PORTO FIGUEIRA		1 PESSOAL E ENCARGOS SOCIAIS	-	
		3 OUTRAS DESPESAS CORRENTES	-	
		4 INVESTIMENTOS	-	
8 MP - TAC - ALIENAÇOES TERRENOS PORTO FIGUEIRA		4 INVESTIMENTOS	500,00	500,00
9 TAC - LIVRE MOVIMENTAÇÃO - ALIENAÇÕES TERRENOS PORTO FIGUEIRA		4 INVESTIMENTOS	50.000,00	50.000,00
Total da Fonte				50.000,00
Total da Unidade				495.845,00
Unidade:	13.04 - DIVISÃO DE SANEAMENTO E ASSIST. AGRÁRIA			
0 Recursos Ordinários (Livres) - Exercício Corrente		1 PESSOAL E ENCARGOS SOCIAIS	290.020,00	
		3 OUTRAS DESPESAS CORRENTES	130.505,00	
		4 INVESTIMENTOS	1.150,00	421.675,00
Total da Fonte				421.675,00
6 MP - TAC - INDENIZAÇOES TERRENOS PORTO FIGUEIRA		4 INVESTIMENTOS	11.000,00	11.000,00

Unidade Gestora: PREFEITURA MUNICIPAL
Órgão: 13 - SEC.TURISMO,M. AMB.,EC., FISC.,SAN.,AGR.
Unidade: 13.04 - DIVISÃO DE SANEAMENTO E ASSIST. AGRÁRIA

Fonte de Recursos		Grupo de Despesa	Valor	Soma
7 TAC - LIVRE MOVIMENTAÇÃO - INDENIZAÇÕES TERRENOS PORTO FIGUEIRA		1 PESSOAL E ENCARGOS SOCIAIS	-	
		3 OUTRAS DESPESAS CORRENTES	-	
		4 INVESTIMENTOS	-	
8 MP - TAC - ALIENAÇOES TERRENOS PORTO FIGUEIRA		4 INVESTIMENTOS	1.500,00	1.500,00
9 TAC - LIVRE MOVIMENTAÇÃO - ALIENAÇÕES TERRENOS PORTO FIGUEIRA		4 INVESTIMENTOS	40.500,00	40.500,00
Total da Fonte				40.500,00
Total da Unidade				474.675,00
Total do Órgão				1.218.475,00

Unidade Gestora: PREFEITURA MUNICIPAL
Órgão: 14 - SECRETARIA DE PROMOÇÃO SOCIAL
Unidade: 14.01 - GABINETE DO SECRETÁRIO

Fonte de Recursos		Grupo de Despesa	Valor	Soma
0 Recursos Ordinários (Livres) - Exercício Corrente		1 PESSOAL E ENCARGOS SOCIAIS	109.040,00	
		3 OUTRAS DESPESAS CORRENTES	11.780,00	
		4 INVESTIMENTOS	150,00	120.970,00
Total da Fonte				120.970,00
6 MP - TAC - INDENIZAÇOES TERRENOS PORTO FIGUEIRA		4 INVESTIMENTOS	500,00	500,00
7 TAC - LIVRE MOVIMENTAÇÃO - INDENIZAÇÕES TERRENOS PORTO FIGUEIRA		4 INVESTIMENTOS	-	
8 MP - TAC - ALIENAÇOES TERRENOS PORTO FIGUEIRA		4 INVESTIMENTOS	500,00	500,00
9 TAC - LIVRE MOVIMENTAÇÃO - ALIENAÇÕES TERRENOS PORTO FIGUEIRA		4 INVESTIMENTOS	500,00	500,00
Total da Fonte				500,00
Total da Unidade				122.470,00
Unidade:	14.02 - DEPARTAMENTO DE PROGRAMAS SOCIAIS			
0 Recursos Ordinários (Livres) - Exercício Corrente		1 PESSOAL E ENCARGOS SOCIAIS	90.040,00	
		3 OUTRAS DESPESAS CORRENTES	705,00	
		4 INVESTIMENTOS	150,00	90.895,00
Total da Fonte				90.895,00
6 MP - TAC - INDENIZAÇOES TERRENOS PORTO FIGUEIRA		4 INVESTIMENTOS	500,00	500,00
7 TAC - LIVRE MOVIMENTAÇÃO - INDENIZAÇÕES TERRENOS PORTO FIGUEIRA		4 INVESTIMENTOS	-	
8 MP - TAC - ALIENAÇOES TERRENOS PORTO FIGUEIRA		4 INVESTIMENTOS	500,00	500,00
9 TAC - LIVRE MOVIMENTAÇÃO - ALIENAÇÕES TERRENOS PORTO FIGUEIRA		4 INVESTIMENTOS	500,00	500,00
Total da Fonte				500,00

Unidade Gestora: PREFEITURA MUNICIPAL
Órgão: 14 - SECRETARIA DE PROMOÇÃO SOCIAL
Unidade: 14.02 - DEPARTAMENTO DE PROGRAMAS SOCIAIS

Fonte de Recursos		Grupo de Despesa	Valor	Soma
Total da Unidade				92.395,00
Unidade:	14.03 - DIVISÃO DE PROGRAMAS SOCIAIS			
0 Recursos Ordinários (Livres) - Exercício Corrente		1 PESSOAL E ENCARGOS SOCIAIS	445.040,00	
		3 OUTRAS DESPESAS CORRENTES	22.465,00	
		4 INVESTIMENTOS	150,00	467.655,00
Total da Fonte				467.655,00
6 MP - TAC - INDENIZAÇOES TERRENOS PORTO FIGUEIRA		4 INVESTIMENTOS	500,00	500,00
7 TAC - LIVRE MOVIMENTAÇÃO - INDENIZAÇÕES TERRENOS PORTO FIGUEIRA		4 INVESTIMENTOS	-	
8 MP - TAC - ALIENAÇOES TERRENOS PORTO FIGUEIRA		4 INVESTIMENTOS	500,00	500,00
9 TAC - LIVRE MOVIMENTAÇÃO - ALIENAÇÕES TERRENOS PORTO FIGUEIRA		4 INVESTIMENTOS	500,00	500,00
Total da Fonte				500,00
Total da Unidade				469.155,00
Unidade:	14.04 - DIVISÃO DE PROMOÇÃO HUMANA			
0 Recursos Ordinários (Livres) - Exercício Corrente		1 PESSOAL E ENCARGOS SOCIAIS	139.020,00	139.020,00
Total da Fonte				139.020,00
Total da Unidade				139.020,00
Unidade:	14.05 - DIVISÃO DE ASSUNTOS COMUNITÁRIOS			
0 Recursos Ordinários (Livres) - Exercício Corrente		1 PESSOAL E ENCARGOS SOCIAIS	705.020,00	
		3 OUTRAS DESPESAS CORRENTES	147.465,00	
		4 INVESTIMENTOS	150,00	852.635,00
Total da Fonte				852.635,00
6 MP - TAC - INDENIZAÇOES TERRENOS PORTO FIGUEIRA		4 INVESTIMENTOS	500,00	500,00

Unidade Gestora: PREFEITURA MUNICIPAL
Órgão: 14 - SECRETARIA DE PROMOÇÃO SOCIAL
Unidade: 14.05 - DIVISÃO DE ASSUNTOS COMUNITÁRIOS

Fonte de Recursos		Grupo de Despesa	Valor	Soma
7 TAC - LIVRE MOVIMENTAÇÃO - INDENIZAÇÕES TERRENOS PORTO FIGUEIRA		4 INVESTIMENTOS	-	
8 MP - TAC - ALIENAÇOES TERRENOS PORTO FIGUEIRA		4 INVESTIMENTOS	500,00	500,00
9 TAC - LIVRE MOVIMENTAÇÃO - ALIENAÇÕES TERRENOS PORTO FIGUEIRA		4 INVESTIMENTOS	500,00	500,00
Total da Fonte				500,00
Total da Unidade				854.135,00
Unidade:	14.06 - FUNDO MUNICIPAL DE ASSISTÊNCIA SOCIAL			
0 Recursos Ordinários (Livres) - Exercício Corrente		1 PESSOAL E ENCARGOS SOCIAIS	50.020,00	
		3 OUTRAS DESPESAS CORRENTES	348.590,00	
		4 INVESTIMENTOS	150,00	398.760,00
Total da Fonte				398.760,00
6 MP - TAC - INDENIZAÇOES TERRENOS PORTO FIGUEIRA		4 INVESTIMENTOS	500,00	500,00
7 TAC - LIVRE MOVIMENTAÇÃO - INDENIZAÇÕES TERRENOS PORTO FIGUEIRA		4 INVESTIMENTOS	-	
8 MP - TAC - ALIENAÇOES TERRENOS PORTO FIGUEIRA		4 INVESTIMENTOS	500,00	500,00
9 TAC - LIVRE MOVIMENTAÇÃO - ALIENAÇÕES TERRENOS PORTO FIGUEIRA		4 INVESTIMENTOS	500,00	500,00
800 FEAS VEICULO ADAPTADO - PROGRAMA		4 INVESTIMENTOS	250,00	250,00
807 PROG. FAMILIA PARANAENSE VI - DELIB. 57/2019		3 OUTRAS DESPESAS CORRENTES	-	
		4 INVESTIMENTOS	-	
810 FEAS - BENEFICIOS EVENTUAIS - DELIBERAÇÃO 68/2019 - CEAS/PR		3 OUTRAS DESPESAS CORRENTES	-	
834 SERV. ACOLHIM. PESSOA IDOSA - DELIB. 69/2022 - CEAS/PR		3 OUTRAS DESPESAS CORRENTES	15.000,00	

Unidade Gestora: PREFEITURA MUNICIPAL
Órgão: 14 - SECRETARIA DE PROMOÇÃO SOCIAL
Unidade: 14.06 - FUNDO MUNICIPAL DE ASSISTÊNCIA SOCIAL

Fonte de Recursos		Grupo de Despesa	Valor	15.000,00
883 FMAS - PPAS I EXPANSAO - DELIB. 38/2023 CEAS/PR		3 OUTRAS DESPESAS CORRENTES	100,00	
		4 INVESTIMENTOS	100,00	200,00
Total da Fonte				200,00
933 BLOCO DA GESTÃO DO SUAS		3 OUTRAS DESPESAS CORRENTES	9.500,00	
		4 INVESTIMENTOS	500,00	10.000,00
Total da Fonte				10.000,00
934 BLOCO FIN. PROTEÇAO SOCIAL BASICA - SUAS		1 PESSOAL E ENCARGOS SOCIAIS	61.000,00	
		3 OUTRAS DESPESAS CORRENTES	19.500,00	80.500,00
Total da Fonte				80.500,00
940 BLOCO GESTAO PROG. BOLSA FAMILIA E CAD. UNICO		3 OUTRAS DESPESAS CORRENTES	36.500,00	36.500,00
941 Emenda Parlamentar - Relatoria - SUAS		3 OUTRAS DESPESAS CORRENTES	10.000,00	10.000,00
943 PROCAD - SUAS		4 INVESTIMENTOS	500,00	500,00
1021 FEAS - Fundo Estadual de Assistência Social - Incentivo Benefício Eventual - COVID19		3 OUTRAS DESPESAS CORRENTES	-	
1022 COVID 19 - Transferências do Sistema Único de Assistência Social – SUAS		1 PESSOAL E ENCARGOS SOCIAIS	-	
		3 OUTRAS DESPESAS CORRENTES	560,00	
		4 INVESTIMENTOS	40,00	600,00
Total da Fonte				600,00
3934 BLOCO FIN. PROTEÇAO SOCIAL BÁSICA - SUAS - SUPERAVIT		1 PESSOAL E ENCARGOS SOCIAIS	-	
3940 BLOCO GESTAO PROG. BOLSA FAMILIA E CAD. UNICO - SUPERAVIT		3 OUTRAS DESPESAS CORRENTES	-	

Unidade Gestora: PREFEITURA MUNICIPAL
Órgão: 14 - SECRETARIA DE PROMOÇÃO SOCIAL
Unidade: 14.06 - FUNDO MUNICIPAL DE ASSISTÊNCIA SOCIAL

Fonte de Recursos		Grupo de Despesa	Valor	Soma
31022 COVID 19 - Transferências do Sistema Único de Assistência Social – SUAS - SUPERAVIT		3 OUTRAS DESPESAS CORRENTES	-	
		4 INVESTIMENTOS	-	-
Total da Unidade				553.810,00
Unidade:	14.07 - FUNDO MUN. DIREITOS DA CRIANÇA E ADOLESC			
0 Recursos Ordinários (Livres) - Exercício Corrente		1 PESSOAL E ENCARGOS SOCIAIS	31.900,00	
		3 OUTRAS DESPESAS CORRENTES	332.700,00	
		4 INVESTIMENTOS	6.000,00	370.600,00
Total da Fonte				370.600,00
501 Receita de Alienacao de Ativos		4 INVESTIMENTOS	-	
790 PROGRAMA ESTADUAL - FIA SCFV - FMDCA		4 INVESTIMENTOS	-	
799 FIA CONSELHO TUTELAR - PROGRAMA		4 INVESTIMENTOS	250,00	250,00
808 FIA - CRIANÇAS/ADOLESC. VULNERABILIDADE - DELIB. 89/2019		3 OUTRAS DESPESAS CORRENTES	3.000,00	3.000,00
809 FIA - APOIO E FORTALECIMENTO CMDCA		3 OUTRAS DESPESAS CORRENTES	300,00	300,00
824 DELIBERAÇÃO 38 - CEDCA - FIA - SCFV		3 OUTRAS DESPESAS CORRENTES	2.000,00	2.000,00
825 DELIB 43/2021 - CEDCA - FIA - COVID 19		3 OUTRAS DESPESAS CORRENTES	-	
877 CONTRIBUIÇAO MUNICIPAL AO FUNDO MUNICIPAL DOS DIREITOS DA CRIANÇA E ADOLESCENTE - FMDCA		3 OUTRAS DESPESAS CORRENTES	900,00	900,00
879 Contribuicoes e Legados de Entidades Gov. ECA/FMDCA		3 OUTRAS DESPESAS CORRENTES	10.500,00	10.500,00
881 FIA - CEDCA/PR - DELIBERAÇÃO 47/2022		3 OUTRAS DESPESAS CORRENTES	10.000,00	10.000,00

Unidade Gestora: PREFEITURA MUNICIPAL
Órgão: 14 - SECRETARIA DE PROMOÇÃO SOCIAL
Unidade: 14.07 - FUNDO MUN. DIREITOS DA CRIANÇA E ADOLESC

Fonte de Recursos		Grupo de Despesa	Valor	Soma
882 FMDCA - HIGIENE INTIMA		3 OUTRAS DESPESAS CORRENTES	200,00	200,00
3799 FIA CONSELHO TUTELAR - PROGRAMA - SUPERÁVIT		4 INVESTIMENTOS	-	
3808 FIA - CRIANÇAS/ADOLESC. VULNERABILIDADE - DELIB. 89/2019 - SUPERAVIT		3 OUTRAS DESPESAS CORRENTES	-	
3825 DELIB 43/2021 - CEDCA - FIA - COVID 19 - SUPERAVIT		3 OUTRAS DESPESAS CORRENTES	-	
3877 CONTRIBUIÇÃO MUNICIPAL AO FUNDO MUNICIPAL DOS DIREITOS DA CRIANÇA E ADOLESCENTE - FMDCA - SUPERAVIT		3 OUTRAS DESPESAS CORRENTES	-	
3879 Contribuicoes e Legados de Entidades Gov. ECA/FMDCA - SUPERAVIT		3 OUTRAS DESPESAS CORRENTES	-	-
Total da Unidade				397.750,00
Unidade:	14.08 - FUNDO MUN. DOS DIREITOS DA PESSOA IDOSA			
0 Recursos Ordinários (Livres) - Exercício Corrente		3 OUTRAS DESPESAS CORRENTES	383.505,00	
		4 INVESTIMENTOS	150,00	383.655,00
Total da Fonte				383.655,00
6 MP - TAC - INDENIZAÇOES TERRENOS PORTO FIGUEIRA		4 INVESTIMENTOS	500,00	500,00
7 TAC - LIVRE MOVIMENTAÇÃO - INDENIZAÇÕES TERRENOS PORTO FIGUEIRA		4 INVESTIMENTOS	-	
8 MP - TAC - ALIENAÇÕES TERRENOS PORTO FIGUEIRA		4 INVESTIMENTOS	500,00	500,00
9 TAC - LIVRE MOVIMENTAÇÃO - ALIENAÇÕES TERRENOS PORTO FIGUEIRA		4 INVESTIMENTOS	500,00	500,00
791 PROGRAMA FIPAR INCENTIVO - FUNDO DO IDOSO		4 INVESTIMENTOS	-	
831 DEL. 16/2022 - CEDI/PR - INST. LONGA PERMAN. DE IDOSO		3 OUTRAS DESPESAS CORRENTES	750,00	
		4 INVESTIMENTOS	250,00	

Unidade Gestora: PREFEITURA MUNICIPAL
Órgão: 14 - SECRETARIA DE PROMOÇÃO SOCIAL
Unidade: 14.08 - FUNDO MUN. DOS DIREITOS DA PESSOA IDOSA

Fonte de Recursos		Grupo de Despesa	Valor	1.000,00
Total da Fonte				1.000,00
900 Fundo do Idoso, Inclusive Art. 9º - I.N RFB nº 1131/2011		3 OUTRAS DESPESAS CORRENTES	11.000,00	11.000,00
3791 PROGRAMA FIPAR INCENTIVO - FUNDO DO IDOSO - SUPERÁVIT		4 INVESTIMENTOS	-	
Total da Unidade				397.155,00
Total do Órgão				3.025.890,00
Total da Unidade Gestora				33.692.069,40

Unidade Gestora: CÂMARA MUNICIPAL
Órgão: 01 - CAMARA MUNICIPAL
Unidade: 01.01 - PODER LEGISLATIVO

Fonte de Recursos		Grupo de Despesa	Valor	Soma
1 Recursos do Tesouro (Descentralizados)		1 PESSOAL E ENCARGOS SOCIAIS	1.788.720,00	
		3 OUTRAS DESPESAS CORRENTES	552.744,96	
		4 INVESTIMENTOS	75.480,00	2.416.944,96
Total da Fonte				2.416.944,96
Total da Unidade				2.416.944,96
Total do Órgão				2.416.944,96
Total da Unidade Gestora				2.416.944,96
Total Geral				36.109.014,36

.

Fonte de Recursos		Valor	Soma
RESUMO			
		19.004.535,40	19.004.535,40
1 Recursos do Tesouro (Descentralizados)		2.416.944,96	2.416.944,96
6 MP - TAC - INDENIZAÇÕES TERRENOS PORTO FIGUEIRA		110.100,00	110.100,00
7 TAC - LIVRE MOVIMENTAÇÃO - INDENIZAÇÕES TERRENOS PORTO FIGUEIRA		-	
8 MP - TAC - ALIENAÇÕES TERRENOS PORTO FIGUEIRA		100.000,00	100.000,00
9 TAC - LIVRE MOVIMENTAÇÃO - ALIENAÇÕES TERRENOS PORTO FIGUEIRA		501.320,00	501.320,00
101 FUNDEB 70%		2.920.000,00	2.920.000,00
102 Fundeb 30%		2.000,00	2.000,00
103 5% sobre Transferencias Constitucionais Vinculadas a Educacao		1.523.000,00	1.523.000,00
104 25% sobre demais impostos vinculados a educacao		1.062.500,00	1.062.500,00
105 Alienacao de Bens da Educacao		100,00	100,00
107 Salario Educacao		194.000,00	194.000,00
116 MDE - Programa Nacional Alimentação Escolar - PNAE		-	
121 MDE/PROGRAMA TRANSP.ESCOLAR PNAT 26		-	
134 FNDE - APOIO A CRECHES - BRASIL CARINHOSO		-	
303 SAUDE - Receitas Vinculadas (EC 29/00)		4.968.500,00	4.968.500,00
304 Alieanacao de Bens da Saude		100,00	

Fonte de Recursos		Valor	Soma
RESUMO			100,00
330 Programa Estadual - Incentivo Farmacêutico		-	
332 Programa Estadual de Qualificação da Vigilancia em Saude - Custeio		-	
333 PROGRAMA DE QUALIFICAÇÃO DA ATENÇÃO PRIMÁRIA - APSUS		-	
334 PROGR. EST. DE QUAL. DOS CONSELHOS MUNICIPAIS SAUDE - CUSTEIO		-	
337 PROGR. EST. DE QUAL. DOS CONSELHOS MUNICIPAIS SAUDE - INVESTIMENTO		-	
470 Bloco de Custeio da Saúde Federal - Atenção Básica		388.100,00	388.100,00
471 Bloco de Custeio da Saúde Federal - Média e Alta Complexidade - MAC		173.000,00	173.000,00
472 Bloco de Custeio da Saúde Federal - Vigilância em Saúde		24.000,00	24.000,00
473 Bloco de Custeio da Saúde Federal - Assistência Farmacêutica		24.000,00	24.000,00
474 Bloco de Custeio da Saúde Federal - Gestão do SUS		1.000,00	1.000,00
475 Bloco de Custeio da Saúde Federal - Atenção Básica - Informatização		16.000,00	16.000,00
488 Bloco de Custeio da Saúde - Estadual - Média e Alta Complexidade		3.000,00	3.000,00
489 Bloco de Custeio da Saúde - Estadual - Assist. Farmacêutica		500,00	500,00
490 Bloco de Custeio da Saúde - Estadual - Vigilância em Saúde		35.000,00	35.000,00
491 Bloco de Custeio da Saúde - Estadual - Atenção Básica		172.000,00	172.000,00
492 Emenda Parlamentares - Relatoria		-	
493 Bloco de Custeio da Saúde - Estadual		500,00	500,00
494 Bloco de Custeio das Ações e Serviços Públicos de Saúde		-	

Fonte de Recursos		Valor	Soma
RESUMO			
501 Receita de Alienacao de Ativos		306.000,00	306.000,00
504 Outros Royalties e Compensações Financeiras e Patrimoniais Não Previdenciárias		400.000,00	400.000,00
507 COSIP - Contribuição de Iluminação Pública, Art. 149-A, CF		346.845,00	346.845,00
510 Taxas - Exercicio Poder da Polícia		65.189,00	65.189,00
511 Taxas - Prestacao de Servicos - Exercicio Financeiro		126.730,00	126.730,00
512 CIDE (Lei 10866/04, art. 1ºB)		9.050,00	9.050,00
518 Bloco de Investimento na Rede de Serviços Públicos de Saúde		22.000,00	22.000,00
519 Bloco de Investimentos na Saúde - Estadual		75.000,00	75.000,00
790 PROGRAMA ESTADUAL - FIA SCFV - FMDCA		-	
791 PROGRAMA FIPAR INCENTIVO - FUNDO DO IDOSO		-	
797 Readequação Estradas Vicinais - Min. Agricult. - Proposta Siconv 054494/2018		-	
799 FIA CONSELHO TUTELAR - PROGRAMA		250,00	250,00
800 FEAS VEICULO ADAPTADO - PROGRAMA		250,00	250,00
804 Revitalização Orla Porto Figueira - Rec. Estadual		-	
807 PROG. FAMILIA PARANAENSE VI - DELIB. 57/2019		-	
808 FIA - CRIANÇAS/ADOLESC. VULNERABILIDADE - DELIB. 89/2019		3.000,00	3.000,00
809 FIA - APOIO E FORTALECIMENTO CMDCA		300,00	300,00
810 FEAS - BENEFICIOS EVENTUAIS - DELIBERAÇÃO 68/2019 - CEAS/PR		-	

Fonte de Recursos		Valor	Soma
RESUMO			
811 Convênio SEDU 119/2019 - Um Veículo Automotor		-	
812 Convênio SEDU - 310/2019 - Três Veículos Automotores		-	
813 SEDU - Conv. 035/2020 - Recape Asfáltico		-	
814 SEDU - Conv. 036/2020 - Meu Campinho		-	
815 CONV. 072 - SEAB - DISTRIB. CALCARIO E FERTILIZANTE		-	
816 SEDU - CONVENIO 433/2020 - AQUISIÇÃO VAN		-	
818 Patrulha Mecanizada - Prop. Siconv 9655/20 - Min. Agricultura		-	
819 Pavment. Asfáltica - Prop. Siconv - 9672/20 - Min. Agricultura		-	
820 Patrulha Mecanizada - Prop. Siconv 9659/20 - Min. Agricultura		-	
821 Convênio SEAB - MODERNIZAÇÃO DA PANIFICADORA MUNICIPAL- SIT 48397		-	
822 Convenio SEAB - Recuperação da Trafegabilidade de Estradas Rurais - SIT 49807		-	
823 Convênio SEAB - Veículo - SIT: 50708		-	
824 DELIBERAÇÃO 38 - CEDCA - FIA - SCFV		2.000,00	2.000,00
825 DELIB 43/2021 - CEDCA - FIA - COVID 19		-	
826 SEDU - Conv. 301/2021 - Iluminação Pública		-	
827 SEDU 30/2022 - DOIS VEÍCULOS - SAÚDE - SIT: 51923		-	
828 SEDU - UM VEÍCULO - AG. TRABALHADOR - SIT: 51924		-	
829 SEDU - CONV. 1023 - VEÍCULO ADMINISTRAÇÃO		-	
830 SEAB - CONV. 75/2022 - ÓLEO DIESEL		-	
831 DEL. 16/2022 - CEDI/PR - INST. LONGA PERMAN. DE IDOSO		1.000,00	1.000,00
832 SEAB - TRATOR - CONVENIO 359 - SIT 56704 - TRATOR		15.000,00	15.000,00
833 CONVENIO PAVIMENTAÇÃO ASFALTICA 179/2023 - SECID		10.000,00	10.000,00
834 SERV. ACOLHIM. PESSOA IDOSA - DELIB. 69/2022 - CEAS/PR		15.000,00	15.000,00
877 CONTRIBUIÇAO MUNICIPAL AO FUNDO MUNICIPAL DOS DIREITOS DA CRIANÇA E ADOLESCENTE - FMDCA		900,00	900,00

Fonte de Recursos		Valor	Soma
RESUMO			
879 Contribuicoes e Legados de Entidades Gov. ECA/FMDCA		10.500,00	10.500,00
881 FIA - CEDCA/PR - DELIBERAÇÃO 47/2022		10.000,00	10.000,00
882 FMDCA - HIGIENE INTIMA		200,00	200,00
883 FMAS - PPAS I EXPANSÃO - DELIB. 38/2023 CEAS/PR		200,00	200,00
900 Fundo do Idoso, Inclusive Art. 9º - I.N RFB nº 1131/2011		11.000,00	11.000,00
933 BLOCO DA GESTÃO DO SUAS		10.000,00	10.000,00
934 BLOCO FIN. PROTEÇÃO SOCIAL BÁSICA - SUAS		80.500,00	80.500,00
940 BLOCO GESTÃO PROG. BOLSA FAMILIA E CAD. UNICO		36.500,00	36.500,00
941 Emenda Parlamentar - Relatoria - SUAS		10.000,00	10.000,00
943 PROCAD - SUAS		500,00	500,00
999 Reservas de Contingências		10.000,00	10.000,00
1013 PETE - PROGRAMA ESTADUAL DE TRANSPORTE ESCOLAR		161.000,00	161.000,00
1015 Cessão Onerosa – Pré-Sal – Lei nº 13.885/2019		-	
1016 Emendas Individuais Impositivas – transferência especial – (Inciso I do Art. 166-A da E.C. 105/2019)		55.000,00	55.000,00
1017 Emendas de Bancadas (Art. 166, § 12 E.C. 100/2019)		-	
1019 Bloco Custeio Ações Serv. Públ. Saúde – Coronavírus (COVID-19) - At. Básica		-	
1021 FEAS - Fundo Estadual de Assistência Social - Incentivo Benefício Eventual - COVID19		-	

Fonte de Recursos		Valor	Soma
RESUMO			
1022 COVID 19 - Transferências do Sistema Único de Assistência Social – SUAS		600,00	600,00
1023 Prest. Pecun. Poder Judiciário ao Fundo Estadual de Saúde-(COVID-19)		-	
1029 Outras Transferências Voluntárias Públicas - (COVID-19)		-	
1033 FNS - INVEST. SUS - COVID 19		-	
1035 COVID-19 - Rede de Ensino		-	
1036 FUNDEB - VAAF - 70%		-	
1040 FUNDEB - Complementação da União – VAAR		25.000,00	25.000,00
1042 FNDE - PNAE		50.800,00	50.800,00
1043 FNDE - PNATE		32.500,00	32.500,00
1051 União - Vencimentos Agentes Comunitarios de Saude e Endemias		330.000,00	330.000,00
1053 Transf. Dest. Setor Cultural - LC nº 195/2022 - Art. 5º - Audiovisual		500,00	500,00
1054 Transf. Dest. Setor Cultural - LC nº 195/2022 - Art. 8º - Demais Setores Cultura		500,00	500,00
1060 Recursos não vinc. compens. impostos - Recursos Livres		100.000,00	100.000,00
1061 Recursos não vinc. compens. de impostos - Recursos Educação		20.000,00	20.000,00
1062 Recursos não vinc. compens. impostos - Recursos Saúde		15.000,00	15.000,00
1064 União dest. compl pagto pisos salariais prof. enfermagem		100.000,00	100.000,00
3006 MP - TAC - INDENIZAÇÕES TERRENOS PORTO FIGUEIRA - SUPERAVIT		-	
3007 TAC - LIVRE MOVIMENTAÇAO - INDENIZAÇOES TERRENOS PORTO FIGUEIRA - SUPERAVIT		-	
3008 MP - TAC - ALIENAÇÕES TERRENOS PORTO FIGUEIRA - SUPERAVIT		-	

Fonte de Recursos		Valor	Soma
RESUMO			
3009 TAC - LIVRE MOVIMENTAÇAO - ALIENAÇOES TERRENOS PORTO FIGUEIRA - SUPERAVIT		-	
3101 FUNDEB 70% - SUPERAVIT		-	
3105 Alienacao de Bens da Educacao - SUPERAVIT		-	
3107 Salario Educacao - SUPERAVIT		-	
3304 Alieanacao de Bens da Saude - SUPERAVIT		-	
3470 Bloco de Custeio da Saúde Federal - Atenção Básica - SUPERAVIT		-	
3472 Bloco de Custeio da Saúde Federal - Vigilância em Saúde - SUPERAVIT		-	
3473 Bloco de Custeio da Saúde Federal - Assistência Farmacêutica - SUPERAVIT		-	
3488 Bloco de Custeio da Saúde - Estadual - Média e Alta Complexidade - SUPERAVIT		-	
3489 Bloco de Custeio da Saúde - Estadual - Assist. Farmacêutica - SUPERAVIT		-	
3490 Bloco de Custeio da Saúde - Estadual - Vigilância em Saúde - SUPERAVIT		-	
3491 Bloco de Custeio da Saúde - Estadual - Atenção Básica - SUPERAVIT		-	
3492 Emenda Parlamentares - Relatoria - SUPERAVIT		-	
3493 Bloco de Custeio da Saúde - Estadual - SUPERAVIT		-	
3494 Bloco de Custeio das Ações e Serviços Públicos de Saúde - SUPERAVIT		-	
3501 Receita de Alienacao de Ativos - SUPERAVIT		-	
3504 Outros Royalties e Compensações Financeiras e Patrimoniais Não Previdenciárias - SUPERAVIT		-	
3507 COSIP - Contribuição de Iluminação Pública, Art. 149-A, CF - SUPERAVIT		-	
3510 Taxas - Exercicio Poder da Polícia - SUPERAVIT		-	
3511 Taxas - Prestacao de Servicos - SUPERAVIT		-	
3512 CIDE (Lei 10866/04, art. 1ºB) - SUPERAVIT		-	
3518 Bloco de Investimento na Rede de Serviços Públicos de Saúde - SUPERAVIT		-	
3519 Bloco de Investimentos na Saúde - Estadual - SUPERAVIT		-	
3791 PROGRAMA FIPAR INCENTIVO - FUNDO DO IDOSO - SUPERÁVIT		-	
3799 FIA CONSELHO TUTELAR - PROGRAMA - SUPERÁVIT		-	
3808 FIA - CRIANÇAS/ADOLESC. VULNERABILIDADE - DELIB. 89/2019 - SUPERAVIT		-	
3825 DELIB 43/2021 - CEDCA - FIA - COVID 19 - SUPERAVIT		-	
3830 SEAB - CONV. 75/2022 - ÓLEO DIESEL - SUPERÁVIT		-	
3832 SEAB - TRATOR - CONVENIO 359 - SIT 56704 - TRATOR - SUPERÁVIT		-	
3877 CONTRIBUIÇÃO MUNICIPAL AO FUNDO MUNICIPAL DOS DIREITOS DA CRIANÇA E ADOLESCENTE - FMDCA - SUPERAVIT		-	

Fonte de Recursos		Valor	Soma
RESUMO			
3879 Contribuicoes e Legados de Entidades Gov. ECA/FMDCA - SUPERAVIT		-	
3934 BLOCO FIN. PROTEÇÃO SOCIAL BÁSICA - SUAS - SUPERAVIT		-	
3940 BLOCO GESTÃO PROG. BOLSA FAMILIA E CAD. UNICO - SUPERAVIT		-	
31013 PETE - PROGRAMA ESTADUAL DE TRANSPORTE ESCOLAR - SUPERAVIT		-	
31018 Emendas Individuais Impositivas – Transferência com Finalidade Definida - SUPERAVIT		-	
31019 Bloco Custeio Ações Serv. Públ. Saúde – Coronavírus (COVID-19) - At. Básica - SUPERAVIT		-	
31022 COVID 19 - Transferências do Sistema Unico de Assistência Social – SUAS - SUPERAVIT		-	
31029 Outras Transferências Voluntárias Públicas - (COVID-19) - SUPERAVIT		-	
31033 FNS - INVEST. SUS - COVID 19 - SUPERAVIT		-	
31042 FNDE - PNAE - SUPERAVIT		-	
31043 FNDE - PNATE - SUPERAVIT		-	
31051 União - Vencimentos Agentes Comunitarios de Saude e Endemias - SUPERAVIT		-	
31056 Auxílio Financeiro - Créd. ICMS - EC 123/22 - Educação - SUPERAVIT		-	
31057 Auxílio Financeiro - Créd. ICMS - EC 123/22 - Rec. Livres - SUPERAVIT		-	-
Total Geral:			36.109.014,36

Estado do Parana — Cronograma de Desembolso Mensal - Fixação Inicial
Prefeitura Municipal de Alto Paraiso — Janeiro 2024

Unidade Gestora: PREFEITURA MUNICIPAL
Órgão: 02 - GABINETE DO PREFEITO MUNICIPAL
Unidade: 02.01 - CHEFIA DE GABINETE

Fonte de Recursos		Grupo de Despesa	Mês	Valor	Soma
		1 PESSOAL E ENCARGOS SOCIAIS	1	52.400,44	
			2	52.149,96	
			3	52.149,96	
			4	52.149,96	
			5	52.149,96	
			6	52.149,96	
			7	52.149,96	
			8	52.149,96	
			9	52.149,96	
			10	52.149,96	
			11	52.149,96	
			12	52.149,96	
		3 OUTRAS DESPESAS CORRENTES	1	4.909,82	
			2	4.886,38	
			3	4.886,38	
			4	4.886,38	
			5	4.886,38	
			6	4.886,38	
			7	4.886,38	
			8	4.886,38	
			9	4.886,38	
			10	4.886,38	
			11	4.886,38	
			12	4.886,38	
		4 INVESTIMENTOS	1	16,74	
			2	16,66	
			3	16,66	

Estado do Parana — Cronograma de Desembolso Mensal - Fixação Inicial
Prefeitura Municipal de Alto Paraiso — Janeiro 2024

Unidade Gestora: PREFEITURA MUNICIPAL
Órgão: 02 - GABINETE DO PREFEITO MUNICIPAL
Unidade: 02.01 - CHEFIA DE GABINETE

Fonte de Recursos		Grupo de Despesa	Mês	Valor	Soma
0 Recursos Ordinários (Livres) - Exercício Corrente		4 INVESTIMENTOS	4	16,66	
			5	16,66	
			6	16,66	
			7	16,66	
			8	16,66	
			9	16,66	
			10	16,66	
			11	16,66	
			12	16,66	684.910,00
Total da Fonte					684.910,00
6 MP - TAC - INDENIZAÇÕES TERRENOS PORTO FIGUEIRA		4 INVESTIMENTOS	1	41,85	
			2	41,65	
			3	41,65	
			4	41,65	
			5	41,65	
			6	41,65	
			7	41,65	
			8	41,65	
			9	41,65	
			10	41,65	
			11	41,65	
			12	41,65	500,00
Total da Fonte					500,00
8 MP - TAC - ALIENAÇÕES TERRENOS PORTO FIGUEIRA		4 INVESTIMENTOS	1	41,85	
			2	41,65	
			3	41,65	
			4	41,65	
			5	41,65	

Estado do Parana — Cronograma de Desembolso Mensal - Fixação Inicial
Prefeitura Municipal de Alto Paraiso — Janeiro 2024

Unidade Gestora: PREFEITURA MUNICIPAL
Órgão: 02 - GABINETE DO PREFEITO MUNICIPAL
Unidade: 02.01 - CHEFIA DE GABINETE

Fonte de Recursos		Grupo de Despesa	Mês	Valor	Soma
8 MP - TAC - ALIENAÇÕES TERRENOS PORTO FIGUEIRA		4 INVESTIMENTOS	6	41,65	
			7	41,65	
			8	41,65	
			9	41,65	
			10	41,65	
			11	41,65	
			12	41,65	500,00
Total da Fonte					500,00
9 TAC - LIVRE MOVIMENTAÇÃO - ALIENAÇÕES TERRENOS PORTO FIGUEIRA		4 INVESTIMENTOS	1	41,85	
			2	41,65	
			3	41,65	
			4	41,65	
			5	41,65	
			6	41,65	
			7	41,65	
			8	41,65	
			9	41,65	
			10	41,65	
			11	41,65	
			12	41,65	500,00
Total da Fonte					500,00
Total da Unidade					686.410,00
Unidade:	02.02 - CONTROLADORIA INTERNA				
0 Recursos Ordinários (Livres) - Exercício Corrente		1 PESSOAL E ENCARGOS SOCIAIS	1	18.837,50	
			2	18.747,50	
			3	18.747,50	
			4	18.747,50	
			5	18.747,50	

Estado do Parana — Cronograma de Desembolso Mensal - Fixação Inicial
Prefeitura Municipal de Alto Paraiso — Janeiro 2024

Unidade Gestora: PREFEITURA MUNICIPAL
Órgão: 02 - GABINETE DO PREFEITO MUNICIPAL
Unidade: 02.02 - CONTROLADORIA INTERNA

Fonte de Recursos		Grupo de Despesa	Mês	Valor	Soma
0 Recursos Ordinários (Livres) - Exercício Corrente		1 PESSOAL E ENCARGOS SOCIAIS	6	18.747,50	
			7	18.747,50	
			8	18.747,50	
			9	18.747,50	
			10	18.747,50	
			11	18.747,50	
			12	18.747,50	
		3 OUTRAS DESPESAS CORRENTES	1	711,45	
			2	708,05	
			3	708,05	
			4	708,05	
			5	708,05	
			6	708,05	
			7	708,05	
			8	708,05	
			9	708,05	
			10	708,05	
			11	708,05	
			12	708,05	
		4 INVESTIMENTOS	1	16,74	
			2	16,66	
			3	16,66	
			4	16,66	
			5	16,66	
			6	16,66	
			7	16,66	
			8	16,66	
			9	16,66	

Estado do Parana — Cronograma de Desembolso Mensal - Fixação Inicial
Prefeitura Municipal de Alto Paraiso — Janeiro 2024

Unidade Gestora: PREFEITURA MUNICIPAL
Órgão: 02 - GABINETE DO PREFEITO MUNICIPAL
Unidade: 02.02 - CONTROLADORIA INTERNA

Fonte de Recursos		Grupo de Despesa	Mês	Valor	Soma
0 Recursos Ordinários (Livres) - Exercício Corrente		4 INVESTIMENTOS	10	16,66	
			11	16,66	
			12	16,66	233.760,00
Total da Fonte					233.760,00
6 MP - TAC - INDENIZAÇÕES TERRENOS PORTO FIGUEIRA		4 INVESTIMENTOS	1	41,85	
			2	41,65	
			3	41,65	
			4	41,65	
			5	41,65	
			6	41,65	
			7	41,65	
			8	41,65	
			9	41,65	
			10	41,65	
			11	41,65	
			12	41,65	500,00
Total da Fonte					500,00
8 MP - TAC - ALIENAÇÕES TERRENOS PORTO FIGUEIRA		4 INVESTIMENTOS	1	41,85	
			2	41,65	
			3	41,65	
			4	41,65	
			5	41,65	
			6	41,65	
			7	41,65	
			8	41,65	
			9	41,65	
			10	41,65	
			11	41,65	

Estado do Parana — Cronograma de Desembolso Mensal - Fixação Inicial
Prefeitura Municipal de Alto Paraiso — Janeiro 2024

Unidade Gestora: PREFEITURA MUNICIPAL
Órgão: 02 - GABINETE DO PREFEITO MUNICIPAL
Unidade: 02.02 - CONTROLADORIA INTERNA

Fonte de Recursos		Grupo de Despesa	Mês	Valor	Soma
8 MP - TAC - ALIENAÇÕES TERRENOS PORTO FIGUEIRA		4 INVESTIMENTOS	12	41,65	500,00
Total da Fonte					500,00
9 TAC - LIVRE MOVIMENTAÇÃO - ALIENAÇÕES TERRENOS PORTO FIGUEIRA		4 INVESTIMENTOS	1	41,85	
			2	41,65	
			3	41,65	
			4	41,65	
			5	41,65	
			6	41,65	
			7	41,65	
			8	41,65	
			9	41,65	
			10	41,65	
			11	41,65	
			12	41,65	500,00
Total da Fonte					500,00
Total da Unidade					235.260,00
Unidade:	02.03 - ASSESSORIA JURÍDICA VINC. AO PREFEITO				
0 Recursos Ordinários (Livres) - Exercício Corrente		1 PESSOAL E ENCARGOS SOCIAIS	1	11.846,05	
			2	11.789,45	
			3	11.789,45	
			4	11.789,45	
			5	11.789,45	
			6	11.789,45	
			7	11.789,45	
			8	11.789,45	
			9	11.789,45	
			10	11.789,45	
			11	11.789,45	

Estado do Parana — Cronograma de Desembolso Mensal - Fixação Inicial
Prefeitura Municipal de Alto Paraiso — Janeiro 2024

Unidade Gestora: PREFEITURA MUNICIPAL
Órgão: 02 - GABINETE DO PREFEITO MUNICIPAL
Unidade: 02.03 - ASSESSORIA JURÍDICA VINC. AO PREFEITO

Fonte de Recursos		Grupo de Despesa	Mês	Valor	Soma
0 Recursos Ordinários (Livres) - Exercício Corrente		1 PESSOAL E ENCARGOS SOCIAIS	12	11.789,45	
		3 OUTRAS DESPESAS CORRENTES	1	43,97	
			2	43,73	
			3	43,73	
			4	43,73	
			5	43,73	
			6	43,73	
			7	43,73	
			8	43,73	
			9	43,73	
			10	43,73	
			11	43,73	
			12	43,73	142.055,00
Total da Fonte					142.055,00
Total da Unidade					142.055,00
Total do Órgão					1.063.725,00

Estado do Parana — Cronograma de Desembolso Mensal - Fixação Inicial
Prefeitura Municipal de Alto Paraiso — Janeiro 2024

Unidade Gestora: PREFEITURA MUNICIPAL
Órgão: 03 - SECRETARIA GERAL DE ADMINISTRACAO
Unidade: 03.01 - GABINETE DO SECRETARIO

Fonte de Recursos		Grupo de Despesa	Mês	Valor	Soma
0 Recursos Ordinários (Livres) - Exercício Corrente		1 PESSOAL E ENCARGOS SOCIAIS	1	9.585,28	
			2	9.539,52	
			3	9.539,52	
			4	9.539,52	
			5	9.539,52	
			6	9.539,52	
			7	9.539,52	
			8	9.539,52	
			9	9.539,52	
			10	9.539,52	
			11	9.539,52	
			12	9.539,52	
		3 OUTRAS DESPESAS CORRENTES	1	194,63	
			2	193,67	
			3	193,67	
			4	193,67	
			5	193,67	
			6	193,67	
			7	193,67	
			8	193,67	
			9	193,67	
			10	193,67	
			11	193,67	
			12	193,67	
		4 INVESTIMENTOS	1	12,50	
			2	12,50	
			3	12,50	
			4	12,50	

Publicações legais

leis@ilustrado.com.br

Estado do Parana — Cronograma de Desembolso Mensal - Fixação Inicial
Prefeitura Municipal de Alto Paraiso — Janeiro 2024

Unidade Gestora: PREFEITURA MUNICIPAL
Órgão: 03 - SECRETARIA GERAL DE ADMINISTRACAO
Unidade: 03.01 - GABINETE DO SECRETARIO

Fonte de Recursos	Grupo de Despesa	Mês	Valor	Soma
0 Recursos Ordinários (Livres) - Exercício Corrente	4 INVESTIMENTOS	5	12,50	
		6	12,50	
		7	12,50	
		8	12,50	
		9	12,50	
		10	12,50	
		11	12,50	
		12	12,50	116.995,00
Total da Fonte				116.995,00
6 MP - TAC - INDENIZAÇÕES TERRENOS PORTO FIGUEIRA	4 INVESTIMENTOS	1	41,85	
		2	41,65	
		3	41,65	
		4	41,65	
		5	41,65	
		6	41,65	
		7	41,65	
		8	41,65	
		9	41,65	
		10	41,65	
		11	41,65	
		12	41,65	500,00
Total da Fonte				500,00
8 MP - TAC - ALIENAÇÕES TERRENOS PORTO FIGUEIRA	4 INVESTIMENTOS	1	41,85	
		2	41,65	
		3	41,65	
		4	41,65	
		5	41,65	
		6	41,65	

Estado do Parana — Cronograma de Desembolso Mensal - Fixação Inicial
Prefeitura Municipal de Alto Paraiso — Janeiro 2024

Unidade Gestora: PREFEITURA MUNICIPAL
Órgão: 03 - SECRETARIA GERAL DE ADMINISTRACAO
Unidade: 03.01 - GABINETE DO SECRETARIO

Fonte de Recursos	Grupo de Despesa	Mês	Valor	Soma
8 MP - TAC - ALIENAÇÕES TERRENOS PORTO FIGUEIRA	4 INVESTIMENTOS	7	41,65	
		8	41,65	
		9	41,65	
		10	41,65	
		11	41,65	
		12	41,65	500,00
Total da Fonte				500,00
9 TAC - LIVRE MOVIMENTAÇÃO - ALIENAÇÕES TERRENOS PORTO FIGUEIRA	4 INVESTIMENTOS	1	41,85	
		2	41,65	
		3	41,65	
		4	41,65	
		5	41,65	
		6	41,65	
		7	41,65	
		8	41,65	
		9	41,65	
		10	41,65	
		11	41,65	
		12	41,65	500,00
Total da Fonte				500,00
Total da Unidade				118.495,00
Unidade: 03.02 - DIV. ASSIST. TÉCNICA E ADMINISTRATIVA				
0 Recursos Ordinários (Livres) - Exercício Corrente	1 PESSOAL E ENCARGOS SOCIAIS	1	22.600,63	
		2	22.492,67	
		3	22.492,67	
		4	22.492,67	
		5	22.492,67	
		6	22.492,67	

Estado do Parana — Cronograma de Desembolso Mensal - Fixação Inicial
Prefeitura Municipal de Alto Paraiso — Janeiro 2024

Unidade Gestora: PREFEITURA MUNICIPAL
Órgão: 03 - SECRETARIA GERAL DE ADMINISTRACAO
Unidade: 03.02 - DIV. ASSIST. TÉCNICA E ADMINISTRATIVA

Fonte de Recursos	Grupo de Despesa	Mês	Valor	Soma
0 Recursos Ordinários (Livres) - Exercício Corrente	1 PESSOAL E ENCARGOS SOCIAIS	7	22.492,67	
		8	22.492,67	
		9	22.492,67	
		10	22.492,67	
		11	22.492,67	
		12	22.492,67	
	3 OUTRAS DESPESAS CORRENTES	1	49.529,91	
		2	49.293,19	
		3	49.293,19	
		4	49.293,19	
		5	49.293,19	
		6	49.293,19	
		7	49.293,19	
		8	49.293,19	
		9	49.293,19	
		10	49.293,19	
		11	49.293,19	
		12	49.293,19	
	4 INVESTIMENTOS	1	12,50	
		2	12,50	
		3	12,50	
		4	12,50	
		5	12,50	
		6	12,50	
		7	12,50	
		8	12,50	
		9	12,50	
		10	12,50	

Estado do Parana — Cronograma de Desembolso Mensal - Fixação Inicial
Prefeitura Municipal de Alto Paraiso — Janeiro 2024

Unidade Gestora: PREFEITURA MUNICIPAL
Órgão: 03 - SECRETARIA GERAL DE ADMINISTRACAO
Unidade: 03.02 - DIV. ASSIST. TÉCNICA E ADMINISTRATIVA

Fonte de Recursos	Grupo de Despesa	Mês	Valor	Soma
0 Recursos Ordinários (Livres) - Exercício Corrente	4 INVESTIMENTOS	11	12,50	
		12	12,50	861.925,00
Total da Fonte				861.925,00
6 MP - TAC - INDENIZAÇÕES TERRENOS PORTO FIGUEIRA	4 INVESTIMENTOS	1	41,85	
		2	41,65	
		3	41,65	
		4	41,65	
		5	41,65	
		6	41,65	
		7	41,65	
		8	41,65	
		9	41,65	
		10	41,65	
		11	41,65	
		12	41,65	500,00
Total da Fonte				500,00
8 MP - TAC - ALIENAÇÕES TERRENOS PORTO FIGUEIRA	4 INVESTIMENTOS	1	41,85	
		2	41,65	
		3	41,65	
		4	41,65	
		5	41,65	
		6	41,65	
		7	41,65	
		8	41,65	
		9	41,65	
		10	41,65	
		11	41,65	
		12	41,65	

Estado do Parana — Cronograma de Desembolso Mensal - Fixação Inicial
Prefeitura Municipal de Alto Paraiso — Janeiro 2024

Unidade Gestora: PREFEITURA MUNICIPAL
Órgão: 03 - SECRETARIA GERAL DE ADMINISTRACAO
Unidade: 03.02 - DIV. ASSIST. TÉCNICA E ADMINISTRATIVA

Fonte de Recursos	Grupo de Despesa	Mês	Valor	500,00
Total da Fonte				500,00
9 TAC - LIVRE MOVIMENTAÇÃO - ALIENAÇÕES TERRENOS PORTO FIGUEIRA	4 INVESTIMENTOS	1	41,85	
		2	41,65	
		3	41,65	
		4	41,65	
		5	41,65	
		6	41,65	
		7	41,65	
		8	41,65	
		9	41,65	
		10	41,65	
		11	41,65	
		12	41,65	500,00
Total da Fonte				500,00
501 Receita de Alienacao de Ativos	4 INVESTIMENTOS	1	418,50	
		2	416,50	
		3	416,50	
		4	416,50	
		5	416,50	
		6	416,50	
		7	416,50	
		8	416,50	
		9	416,50	
		10	416,50	
		11	416,50	
		12	416,50	5.000,00
Total da Fonte				5.000,00
Total da Unidade				868.425,00

Estado do Parana — Cronograma de Desembolso Mensal - Fixação Inicial
Prefeitura Municipal de Alto Paraiso — Janeiro 2024

Unidade Gestora: PREFEITURA MUNICIPAL
Órgão: 03 - SECRETARIA GERAL DE ADMINISTRACAO
Unidade: 03.02 - DIV. ASSIST. TÉCNICA E ADMINISTRATIVA

Fonte de Recursos	Grupo de Despesa	Mês	Valor	Soma
Unidade: 03.03 - DIVISÃO DE MATERIAL E PATRIMÔNIO				
0 Recursos Ordinários (Livres) - Exercício Corrente	1 PESSOAL E ENCARGOS SOCIAIS	1	6.867,64	
		2	6.834,76	
		3	6.834,76	
		4	6.834,76	
		5	6.834,76	
		6	6.834,76	
		7	6.834,76	
		8	6.834,76	
		9	6.834,76	
		10	6.834,76	
		11	6.834,76	
		12	6.834,76	
	3 OUTRAS DESPESAS CORRENTES	1	590,52	
		2	587,68	
		3	587,68	
		4	587,68	
		5	587,68	
		6	587,68	
		7	587,68	
		8	587,68	
		9	587,68	
		10	587,68	
		11	587,68	
		12	587,68	
	4 INVESTIMENTOS	1	12,50	
		2	12,50	
		3	12,50	

Estado do Parana — Cronograma de Desembolso Mensal - Fixação Inicial
Prefeitura Municipal de Alto Paraiso — Janeiro 2024

Unidade Gestora: PREFEITURA MUNICIPAL
Órgão: 03 - SECRETARIA GERAL DE ADMINISTRACAO
Unidade: 03.03 - DIVISÃO DE MATERIAL E PATRIMÔNIO

Fonte de Recursos	Grupo de Despesa	Mês	Valor	Soma
0 Recursos Ordinários (Livres) - Exercício Corrente	4 INVESTIMENTOS	4	12,50	
		5	12,50	
		6	12,50	
		7	12,50	
		8	12,50	
		9	12,50	
		10	12,50	
		11	12,50	
		12	12,50	89.255,00
Total da Fonte				89.255,00
6 MP - TAC - INDENIZAÇÕES TERRENOS PORTO FIGUEIRA	4 INVESTIMENTOS	1	41,85	
		2	41,65	
		3	41,65	
		4	41,65	
		5	41,65	
		6	41,65	
		7	41,65	
		8	41,65	
		9	41,65	
		10	41,65	
		11	41,65	
		12	41,65	500,00
Total da Fonte				500,00
8 MP - TAC - ALIENAÇÕES TERRENOS PORTO FIGUEIRA	4 INVESTIMENTOS	1	41,85	
		2	41,65	
		3	41,65	
		4	41,65	
		5	41,65	

Estado do Parana — Cronograma de Desembolso Mensal - Fixação Inicial
Prefeitura Municipal de Alto Paraiso — Janeiro 2024

Unidade Gestora: PREFEITURA MUNICIPAL
Órgão: 03 - SECRETARIA GERAL DE ADMINISTRACAO
Unidade: 03.03 - DIVISÃO DE MATERIAL E PATRIMÔNIO

Fonte de Recursos	Grupo de Despesa	Mês	Valor	Soma
8 MP - TAC - ALIENAÇÕES TERRENOS PORTO FIGUEIRA	4 INVESTIMENTOS	6	41,65	
		7	41,65	
		8	41,65	
		9	41,65	
		10	41,65	
		11	41,65	
		12	41,65	500,00
Total da Fonte				500,00
9 TAC - LIVRE MOVIMENTAÇÃO - ALIENAÇÕES TERRENOS PORTO FIGUEIRA	4 INVESTIMENTOS	1	41,85	
		2	41,65	
		3	41,65	
		4	41,65	
		5	41,65	
		6	41,65	
		7	41,65	
		8	41,65	
		9	41,65	
		10	41,65	
		11	41,65	
		12	41,65	500,00
Total da Fonte				500,00
Total da Unidade				90.755,00
Unidade: 03.04 - DIVISÃO DE COMPRAS E LICITAÇÃO				
0 Recursos Ordinários (Livres) - Exercício Corrente	1 PESSOAL E ENCARGOS SOCIAIS	1	11.016,55	
		2	10.963,95	
		3	10.963,95	
		4	10.963,95	
		5	10.963,95	

Estado do Parana — Cronograma de Desembolso Mensal - Fixação Inicial
Prefeitura Municipal de Alto Paraiso — Janeiro 2024

Unidade Gestora: PREFEITURA MUNICIPAL
Órgão: 03 - SECRETARIA GERAL DE ADMINISTRACAO
Unidade: 03.04 - DIVISÃO DE COMPRAS E LICITAÇÃO

Fonte de Recursos	Grupo de Despesa	Mês	Valor	Soma
0 Recursos Ordinários (Livres) - Exercício Corrente	1 PESSOAL E ENCARGOS SOCIAIS	6	10.963,95	
		7	10.963,95	
		8	10.963,95	
		9	10.963,95	
		10	10.963,95	
		11	10.963,95	
		12	10.963,95	
	3 OUTRAS DESPESAS CORRENTES	1	2.750,36	
		2	2.737,24	
		3	2.737,24	
		4	2.737,24	
		5	2.737,24	
		6	2.737,24	
		7	2.737,24	
		8	2.737,24	
		9	2.737,24	
		10	2.737,24	
		11	2.737,24	
		12	2.737,24	
	4 INVESTIMENTOS	1	12,50	
		2	12,50	
		3	12,50	
		4	12,50	
		5	12,50	
		6	12,50	
		7	12,50	
		8	12,50	
		9	12,50	

Estado do Parana — Cronograma de Desembolso Mensal - Fixação Inicial
Prefeitura Municipal de Alto Paraiso — Janeiro 2024

Unidade Gestora: PREFEITURA MUNICIPAL
Órgão: 03 - SECRETARIA GERAL DE ADMINISTRACAO
Unidade: 03.04 - DIVISÃO DE COMPRAS E LICITAÇÃO

Fonte de Recursos	Grupo de Despesa	Mês	Valor	Soma
0 Recursos Ordinários (Livres) - Exercício Corrente	4 INVESTIMENTOS	10	12,50	
		11	12,50	
		12	12,50	164.630,00
Total da Fonte				164.630,00
6 MP - TAC - INDENIZAÇÕES TERRENOS PORTO FIGUEIRA	4 INVESTIMENTOS	1	41,85	
		2	41,65	
		3	41,65	
		4	41,65	
		5	41,65	
		6	41,65	
		7	41,65	
		8	41,65	
		9	41,65	
		10	41,65	
		11	41,65	
		12	41,65	500,00
Total da Fonte				500,00
8 MP - TAC - ALIENAÇÕES TERRENOS PORTO FIGUEIRA	4 INVESTIMENTOS	1	41,85	
		2	41,65	
		3	41,65	
		4	41,65	
		5	41,65	
		6	41,65	
		7	41,65	
		8	41,65	
		9	41,65	
		10	41,65	
		11	41,65	

Estado do Parana — Cronograma de Desembolso Mensal - Fixação Inicial
Prefeitura Municipal de Alto Paraiso — Janeiro 2024

Unidade Gestora: PREFEITURA MUNICIPAL
Órgão: 03 - SECRETARIA GERAL DE ADMINISTRACAO
Unidade: 03.04 - DIVISÃO DE COMPRAS E LICITAÇÃO

Fonte de Recursos	Grupo de Despesa	Mês	Valor	Soma
8 MP - TAC - ALIENAÇÕES TERRENOS PORTO FIGUEIRA	4 INVESTIMENTOS	12	41,65	500,00
Total da Fonte				500,00
9 TAC - LIVRE MOVIMENTAÇÃO - ALIENAÇÕES TERRENOS PORTO FIGUEIRA	4 INVESTIMENTOS	1	41,85	
		2	41,65	
		3	41,65	
		4	41,65	
		5	41,65	
		6	41,65	
		7	41,65	
		8	41,65	
		9	41,65	
		10	41,65	
		11	41,65	
		12	41,65	500,00
Total da Fonte				500,00
Total da Unidade				166.130,00
Unidade: 03.05 - DIVISÃO DE SERVIÇOS GERAIS				
0 Recursos Ordinários (Livres) - Exercício Corrente	1 PESSOAL E ENCARGOS SOCIAIS	1	12.517,28	
		2	12.457,52	
		3	12.457,52	
		4	12.457,52	
		5	12.457,52	
		6	12.457,52	
		7	12.457,52	
		8	12.457,52	
		9	12.457,52	
		10	12.457,52	
		11	12.457,52	

Estado do Parana — Cronograma de Desembolso Mensal - Fixação Inicial
Prefeitura Municipal de Alto Paraiso — Janeiro 2024

Unidade Gestora: PREFEITURA MUNICIPAL
Órgão: 03 - SECRETARIA GERAL DE ADMINISTRACAO
Unidade: 03.05 - DIVISÃO DE SERVIÇOS GERAIS

Fonte de Recursos	Grupo de Despesa	Mês	Valor	Soma
0 Recursos Ordinários (Livres) - Exercício Corrente	1 PESSOAL E ENCARGOS SOCIAIS	12	12.457,52	
	3 OUTRAS DESPESAS CORRENTES	1	23,86	
		2	23,74	
		3	23,74	
		4	23,74	
		5	23,74	
		6	23,74	
		7	23,74	
		8	23,74	
		9	23,74	
		10	23,74	
		11	23,74	
		12	23,74	
	4 INVESTIMENTOS	1	12,50	
		2	12,50	
		3	12,50	
		4	12,50	
		5	12,50	
		6	12,50	
		7	12,50	
		8	12,50	
		9	12,50	
		10	12,50	
		11	12,50	
		12	12,50	149.985,00
Total da Fonte				149.985,00
Total da Unidade				149.985,00
Unidade: 03.06 - PROCURADORIA MUN. ASSUNTOS JURÍDICOS				

Estado do Parana — Cronograma de Desembolso Mensal - Fixação Inicial
Prefeitura Municipal de Alto Paraiso — Janeiro 2024

Unidade Gestora: PREFEITURA MUNICIPAL
Órgão: 03 - SECRETARIA GERAL DE ADMINISTRACAO
Unidade: 03.06 - PROCURADORIA MUN. ASSUNTOS JURÍDICOS

Fonte de Recursos	Grupo de Despesa	Mês	Valor	Soma
0 Recursos Ordinários (Livres) - Exercício Corrente	1 PESSOAL E ENCARGOS SOCIAIS	1	31.221,73	
		2	31.072,57	
		3	31.072,57	
		4	31.072,57	
		5	31.072,57	
		6	31.072,57	
		7	31.072,57	
		8	31.072,57	
		9	31.072,57	
		10	31.072,57	
		11	31.072,57	
		12	31.072,57	
	3 OUTRAS DESPESAS CORRENTES	1	4.571,27	
		2	4.549,43	
		3	4.549,43	
		4	4.549,43	
		5	4.549,43	
		6	4.549,43	
		7	4.549,43	
		8	4.549,43	
		9	4.549,43	
		10	4.549,43	
		11	4.549,43	
		12	4.549,43	
	4 INVESTIMENTOS	1	12,50	
		2	12,50	
		3	12,50	
		4	12,50	

Estado do Parana — Cronograma de Desembolso Mensal - Fixação Inicial
Prefeitura Municipal de Alto Paraiso — Janeiro 2024

Unidade Gestora: PREFEITURA MUNICIPAL
Órgão: 03 - SECRETARIA GERAL DE ADMINISTRACAO
Unidade: 03.06 - PROCURADORIA MUN. ASSUNTOS JURÍDICOS

Fonte de Recursos	Grupo de Despesa	Mês	Valor	Soma
0 Recursos Ordinários (Livres) - Exercício Corrente	4 INVESTIMENTOS	5	12,50	
		6	12,50	
		7	12,50	
		8	12,50	
		9	12,50	
		10	12,50	
		11	12,50	
		12	12,50	427.785,00
Total da Fonte				427.785,00
6 MP - TAC - INDENIZAÇÕES TERRENOS PORTO FIGUEIRA	4 INVESTIMENTOS	1	41,85	
		2	41,65	
		3	41,65	
		4	41,65	
		5	41,65	
		6	41,65	
		7	41,65	
		8	41,65	
		9	41,65	
		10	41,65	
		11	41,65	
		12	41,65	500,00
Total da Fonte				500,00
8 MP - TAC - ALIENAÇÕES TERRENOS PORTO FIGUEIRA	4 INVESTIMENTOS	1	41,85	
		2	41,65	
		3	41,65	
		4	41,65	
		5	41,65	
		6	41,65	

Estado do Parana — Cronograma de Desembolso Mensal - Fixação Inicial
Prefeitura Municipal de Alto Paraiso — Janeiro 2024

Unidade Gestora: PREFEITURA MUNICIPAL
Órgão: 03 - SECRETARIA GERAL DE ADMINISTRACAO
Unidade: 03.06 - PROCURADORIA MUN. ASSUNTOS JURÍDICOS

Fonte de Recursos	Grupo de Despesa	Mês	Valor	Soma
8 MP - TAC - ALIENAÇÕES TERRENOS PORTO FIGUEIRA	4 INVESTIMENTOS	7	41,65	
		8	41,65	
		9	41,65	
		10	41,65	
		11	41,65	
		12	41,65	500,00
Total da Fonte				500,00
9 TAC - LIVRE MOVIMENTAÇÃO - ALIENAÇÕES TERRENOS PORTO FIGUEIRA	4 INVESTIMENTOS	1	41,85	
		2	41,65	
		3	41,65	
		4	41,65	
		5	41,65	
		6	41,65	
		7	41,65	
		8	41,65	
		9	41,65	
		10	41,65	
		11	41,65	
		12	41,65	500,00
Total da Fonte				500,00
Total da Unidade				429.285,00
Total do Órgão				1.823.075,00

Estado do Parana — Cronograma de Desembolso Mensal - Fixação Inicial
Prefeitura Municipal de Alto Paraiso — Janeiro 2024

Unidade Gestora: PREFEITURA MUNICIPAL
Órgão: 04 - SECRETARIA DE FAZENDA E PLANEJAMENTO
Unidade: 04.01 - GABINETE DO SECRETARIO

Fonte de Recursos	Grupo de Despesa	Mês	Valor	Soma
0 Recursos Ordinários (Livres) - Exercício Corrente	1 PESSOAL E ENCARGOS SOCIAIS	1	9.587,02	
		2	9.541,18	
		3	9.541,18	
		4	9.541,18	
		5	9.541,18	
		6	9.541,18	
		7	9.541,18	
		8	9.541,18	
		9	9.541,18	
		10	9.541,18	
		11	9.541,18	
		12	9.541,18	
	3 OUTRAS DESPESAS CORRENTES	1	524,81	
		2	522,29	
		3	522,29	
		4	522,29	
		5	522,29	
		6	522,29	
		7	522,29	
		8	522,29	
		9	522,29	
		10	522,29	
		11	522,29	
		12	522,29	
	4 INVESTIMENTOS	1	12,50	
		2	12,50	
		3	12,50	
		4	12,50	

Estado do Parana — Cronograma de Desembolso Mensal - Fixação Inicial
Prefeitura Municipal de Alto Paraiso — Janeiro 2024

Unidade Gestora: PREFEITURA MUNICIPAL
Órgão: 04 - SECRETARIA DE FAZENDA E PLANEJAMENTO
Unidade: 04.01 - GABINETE DO SECRETARIO

Fonte de Recursos	Grupo de Despesa	Mês	Valor	Soma
0 Recursos Ordinários (Livres) - Exercício Corrente	4 INVESTIMENTOS	5	12,50	
		6	12,50	
		7	12,50	
		8	12,50	
		9	12,50	
		10	12,50	
		11	12,50	
		12	12,50	120.960,00
Total da Fonte				120.960,00
6 MP - TAC - INDENIZAÇÕES TERRENOS PORTO FIGUEIRA	4 INVESTIMENTOS	1	41,85	
		2	41,65	
		3	41,65	
		4	41,65	
		5	41,65	
		6	41,65	
		7	41,65	
		8	41,65	
		9	41,65	
		10	41,65	
		11	41,65	
		12	41,65	500,00
Total da Fonte				500,00
8 MP - TAC - ALIENAÇÕES TERRENOS PORTO FIGUEIRA	4 INVESTIMENTOS	1	41,85	
		2	41,65	
		3	41,65	
		4	41,65	
		5	41,65	
		6	41,65	

Estado do Parana — Cronograma de Desembolso Mensal - Fixação Inicial
Prefeitura Municipal de Alto Paraiso — Janeiro 2024

Unidade Gestora: PREFEITURA MUNICIPAL
Órgão: 04 - SECRETARIA DE FAZENDA E PLANEJAMENTO
Unidade: 04.01 - GABINETE DO SECRETARIO

Fonte de Recursos	Grupo de Despesa	Mês	Valor	Soma
8 MP - TAC - ALIENAÇÕES TERRENOS PORTO FIGUEIRA	4 INVESTIMENTOS	7	41,65	
		8	41,65	
		9	41,65	
		10	41,65	
		11	41,65	
		12	41,65	500,00
Total da Fonte				500,00
9 TAC - LIVRE MOVIMENTAÇÃO - ALIENAÇÕES TERRENOS PORTO FIGUEIRA	4 INVESTIMENTOS	1	41,85	
		2	41,65	
		3	41,65	
		4	41,65	
		5	41,65	
		6	41,65	
		7	41,65	
		8	41,65	
		9	41,65	
		10	41,65	
		11	41,65	
		12	41,65	500,00
Total da Fonte				500,00
Total da Unidade				122.460,00
Unidade: 04.02 - DIV. FINANÇAS, ORÇAMENTO E CONTABILIDADE				
0 Recursos Ordinários (Livres) - Exercício Corrente	1 PESSOAL E ENCARGOS SOCIAIS	1	93.913,03	
		2	93.464,27	
		3	93.464,27	
		4	93.464,27	
		5	93.464,27	
		6	93.464,27	

Estado do Parana — Cronograma de Desembolso Mensal - Fixação Inicial
Prefeitura Municipal de Alto Paraiso — Janeiro 2024

Unidade Gestora: PREFEITURA MUNICIPAL
Órgão: 04 - SECRETARIA DE FAZENDA E PLANEJAMENTO
Unidade: 04.02 - DIV. FINANÇAS, ORÇAMENTO E CONTABILIDADE

Fonte de Recursos	Grupo de Despesa	Mês	Valor	Soma
0 Recursos Ordinários (Livres) - Exercício Corrente	1 PESSOAL E ENCARGOS SOCIAIS	7	93.464,27	
		8	93.464,27	
		9	93.464,27	
		10	93.464,27	
		11	93.464,27	
		12	93.464,27	
	2 JUROS E ENCARGOS DA DÍVIDA	1	8.370,00	
		2	8.330,00	
		3	8.330,00	
		4	8.330,00	
		5	8.330,00	
		6	8.330,00	
		7	8.330,00	
		8	8.330,00	
		9	8.330,00	
		10	8.330,00	
		11	8.330,00	
		12	8.330,00	
	3 OUTRAS DESPESAS CORRENTES	1	52.280,65	
		2	52.030,85	
		3	52.030,85	
		4	52.030,85	
		5	52.030,85	
		6	52.030,85	
		7	52.030,85	
		8	52.030,85	
		9	52.030,85	
		10	52.030,85	

Estado do Parana — Cronograma de Desembolso Mensal - Fixação Inicial
Prefeitura Municipal de Alto Paraiso — Janeiro 2024

Unidade Gestora: PREFEITURA MUNICIPAL
Órgão: 04 - SECRETARIA DE FAZENDA E PLANEJAMENTO
Unidade: 04.02 - DIV. FINANÇAS, ORÇAMENTO E CONTABILIDADE

Fonte de Recursos	Grupo de Despesa	Mês	Valor	Soma
0 Recursos Ordinários (Livres) - Exercício Corrente	3 OUTRAS DESPESAS CORRENTES	11	52.030,85	
		12	52.030,85	
	4 INVESTIMENTOS	1	837,00	
		2	833,00	
		3	833,00	
		4	833,00	
		5	833,00	
		6	833,00	
		7	833,00	
		8	833,00	
		9	833,00	
		10	833,00	
		11	833,00	
		12	833,00	
	6 AMORTIZAÇÃO DA DÍVIDA	1	83.700,00	
		2	83.300,00	
		3	83.300,00	
		4	83.300,00	
		5	83.300,00	
		6	83.300,00	
		7	83.300,00	
		8	83.300,00	
		9	83.300,00	
		10	83.300,00	
		11	83.300,00	
		12	83.300,00	2.856.640,00
Total da Fonte				2.856.640,00
6 MP - TAC - INDENIZAÇÕES TERRENOS PORTO FIGUEIRA	4 INVESTIMENTOS	1	41,85	

Estado do Parana — Cronograma de Desembolso Mensal - Fixação Inicial
Prefeitura Municipal de Alto Paraiso — Janeiro 2024

Unidade Gestora: PREFEITURA MUNICIPAL
Órgão: 04 - SECRETARIA DE FAZENDA E PLANEJAMENTO
Unidade: 04.02 - DIV. FINANÇAS, ORÇAMENTO E CONTABILIDADE

Fonte de Recursos	Grupo de Despesa	Mês	Valor	Soma
6 MP - TAC - INDENIZAÇÕES TERRENOS PORTO FIGUEIRA	4 INVESTIMENTOS	2	41,65	
		3	41,65	
		4	41,65	
		5	41,65	
		6	41,65	
		7	41,65	
		8	41,65	
		9	41,65	
		10	41,65	
		11	41,65	
		12	41,65	500,00
Total da Fonte				500,00
8 MP - TAC - ALIENAÇÕES TERRENOS PORTO FIGUEIRA	4 INVESTIMENTOS	1	41,85	
		2	41,65	
		3	41,65	
		4	41,65	
		5	41,65	
		6	41,65	
		7	41,65	
		8	41,65	
		9	41,65	
		10	41,65	
		11	41,65	
		12	41,65	500,00
Total da Fonte				500,00
9 TAC - LIVRE MOVIMENTAÇÃO - ALIENAÇÕES TERRENOS PORTO FIGUEIRA	4 INVESTIMENTOS	1	41,85	
		2	41,65	
		3	41,65	

Publicações legais

leis@ilustrado.com.br

Estado do Parana — Cronograma de Desembolso Mensal - Fixação Inicial
Prefeitura Municipal de Alto Paraiso — Janeiro 2024

Unidade Gestora: PREFEITURA MUNICIPAL
Órgão: 04 - SECRETARIA DE FAZENDA E PLANEJAMENTO
Unidade: 04.02 - DIV. FINANÇAS, ORÇAMENTO E CONTABILIDADE

Fonte de Recursos	Grupo de Despesa	Mês	Valor	Soma
9 TAC - LIVRE MOVIMENTAÇÃO - ALIENAÇÕES TERRENOS PORTO FIGUEIRA	4 INVESTIMENTOS	4	41,65	
		5	41,65	
		6	41,65	
		7	41,65	
		8	41,65	
		9	41,65	
		10	41,65	
		11	41,65	
		12	41,65	500,00
Total da Fonte				500,00
999 Reservas de Contingências	9 RESERVA DE CONTINGÊNCIA	1	837,00	
		2	833,00	
		3	833,00	
		4	833,00	
		5	833,00	
		6	833,00	
		7	833,00	
		8	833,00	
		9	833,00	
		10	833,00	
		11	833,00	
		12	833,00	10.000,00
Total da Fonte				10.000,00
Total da Unidade				2.868.140,00
Unidade: 04.03 - DIV. TRIBUTOS, ARRECADAÇÃO, FISCALIZAÇÃO				
0 Recursos Ordinários (Livres) - Exercício Corrente	1 PESSOAL E ENCARGOS SOCIAIS	1	32.309,83	
		2	32.155,47	
		3	32.155,47	

Estado do Parana — Cronograma de Desembolso Mensal - Fixação Inicial
Prefeitura Municipal de Alto Paraiso — Janeiro 2024

Unidade Gestora: PREFEITURA MUNICIPAL
Órgão: 04 - SECRETARIA DE FAZENDA E PLANEJAMENTO
Unidade: 04.03 - DIV. TRIBUTOS, ARRECADAÇÃO, FISCALIZAÇÃO

Fonte de Recursos	Grupo de Despesa	Mês	Valor	Soma
0 Recursos Ordinários (Livres) - Exercício Corrente	1 PESSOAL E ENCARGOS SOCIAIS	4	32.155,47	
		5	32.155,47	
		6	32.155,47	
		7	32.155,47	
		8	32.155,47	
		9	32.155,47	
		10	32.155,47	
		11	32.155,47	
		12	32.155,47	
	3 OUTRAS DESPESAS CORRENTES	1	6.181,30	
		2	6.151,70	
		3	6.151,70	
		4	6.151,70	
		5	6.151,70	
		6	6.151,70	
		7	6.151,70	
		8	6.151,70	
		9	6.151,70	
		10	6.151,70	
		11	6.151,70	
		12	6.151,70	
	4 INVESTIMENTOS	1	12,50	
		2	12,50	
		3	12,50	
		4	12,50	
		5	12,50	
		6	12,50	
		7	12,50	

Estado do Parana — Cronograma de Desembolso Mensal - Fixação Inicial
Prefeitura Municipal de Alto Paraiso — Janeiro 2024

Unidade Gestora: PREFEITURA MUNICIPAL
Órgão: 04 - SECRETARIA DE FAZENDA E PLANEJAMENTO
Unidade: 04.03 - DIV. TRIBUTOS, ARRECADAÇÃO, FISCALIZAÇÃO

Fonte de Recursos	Grupo de Despesa	Mês	Valor	Soma
0 Recursos Ordinários (Livres) - Exercício Corrente	4 INVESTIMENTOS	8	12,50	
		9	12,50	
		10	12,50	
		11	12,50	
		12	12,50	460.020,00
Total da Fonte				460.020,00
6 MP - TAC - INDENIZAÇÕES TERRENOS PORTO FIGUEIRA	4 INVESTIMENTOS	1	41,85	
		2	41,65	
		3	41,65	
		4	41,65	
		5	41,65	
		6	41,65	
		7	41,65	
		8	41,65	
		9	41,65	
		10	41,65	
		11	41,65	
		12	41,65	500,00
Total da Fonte				500,00
8 MP - TAC - ALIENAÇÕES TERRENOS PORTO FIGUEIRA	4 INVESTIMENTOS	1	41,85	
		2	41,65	
		3	41,65	
		4	41,65	
		5	41,65	
		6	41,65	
		7	41,65	
		8	41,65	
		9	41,65	

Estado do Parana — Cronograma de Desembolso Mensal - Fixação Inicial
Prefeitura Municipal de Alto Paraiso — Janeiro 2024

Unidade Gestora: PREFEITURA MUNICIPAL
Órgão: 04 - SECRETARIA DE FAZENDA E PLANEJAMENTO
Unidade: 04.03 - DIV. TRIBUTOS, ARRECADAÇÃO, FISCALIZAÇÃO

Fonte de Recursos	Grupo de Despesa	Mês	Valor	Soma
8 MP - TAC - ALIENAÇÕES TERRENOS PORTO FIGUEIRA	4 INVESTIMENTOS	10	41,65	
		11	41,65	
		12	41,65	500,00
Total da Fonte				500,00
9 TAC - LIVRE MOVIMENTAÇÃO - ALIENAÇÕES TERRENOS PORTO FIGUEIRA	4 INVESTIMENTOS	1	41,85	
		2	41,65	
		3	41,65	
		4	41,65	
		5	41,65	
		6	41,65	
		7	41,65	
		8	41,65	
		9	41,65	
		10	41,65	
		11	41,65	
		12	41,65	500,00
Total da Fonte				500,00
Total da Unidade				461.520,00
Total do Órgão				3.452.120,00

Estado do Parana — Cronograma de Desembolso Mensal - Fixação Inicial
Prefeitura Municipal de Alto Paraiso — Janeiro 2024

Unidade Gestora: PREFEITURA MUNICIPAL
Órgão: 05 - SECRETARIA DE RECURSOS HUMANOS
Unidade: 05.01 - GABINETE DO SECRETARIO DE REC. HUMANOS

Fonte de Recursos	Grupo de Despesa	Mês	Valor	Soma
0 Recursos Ordinários (Livres) - Exercício Corrente	1 PESSOAL E ENCARGOS SOCIAIS	1	9.585,28	
		2	9.539,52	
		3	9.539,52	
		4	9.539,52	
		5	9.539,52	
		6	9.539,52	
		7	9.539,52	
		8	9.539,52	
		9	9.539,52	
		10	9.539,52	
		11	9.539,52	
		12	9.539,52	
	3 OUTRAS DESPESAS CORRENTES	1	48,97	
		2	48,73	
		3	48,73	
		4	48,73	
		5	48,73	
		6	48,73	
		7	48,73	
		8	48,73	
		9	48,73	
		10	48,73	
		11	48,73	
		12	48,73	115.105,00
Total da Fonte				115.105,00
Total da Unidade				115.105,00
Unidade: 05.02 - DIVISÃO DE RECURSOS HUMANOS				
0 Recursos Ordinários (Livres) - Exercício Corrente	1 PESSOAL E ENCARGOS SOCIAIS	1	15.025,78	

Estado do Parana — Cronograma de Desembolso Mensal - Fixação Inicial
Prefeitura Municipal de Alto Paraiso — Janeiro 2024

Unidade Gestora: PREFEITURA MUNICIPAL
Órgão: 05 - SECRETARIA DE RECURSOS HUMANOS
Unidade: 05.02 - DIVISÃO DE RECURSOS HUMANOS

Fonte de Recursos	Grupo de Despesa	Mês	Valor	Soma
0 Recursos Ordinários (Livres) - Exercício Corrente	1 PESSOAL E ENCARGOS SOCIAIS	2	14.954,02	
		3	14.954,02	
		4	14.954,02	
		5	14.954,02	
		6	14.954,02	
		7	14.954,02	
		8	14.954,02	
		9	14.954,02	
		10	14.954,02	
		11	14.954,02	
		12	14.954,02	
	3 OUTRAS DESPESAS CORRENTES	1	42.350,95	
		2	42.148,55	
		3	42.148,55	
		4	42.148,55	
		5	42.148,55	
		6	42.148,55	
		7	42.148,55	
		8	42.148,55	
		9	42.148,55	
		10	42.148,55	
		11	42.148,55	
		12	42.148,55	
	4 INVESTIMENTOS	1	12,50	
		2	12,50	
		3	12,50	
		4	12,50	
		5	12,50	

Estado do Parana — Cronograma de Desembolso Mensal - Fixação Inicial
Prefeitura Municipal de Alto Paraiso — Janeiro 2024

Unidade Gestora: PREFEITURA MUNICIPAL
Órgão: 05 - SECRETARIA DE RECURSOS HUMANOS
Unidade: 05.02 - DIVISÃO DE RECURSOS HUMANOS

Fonte de Recursos	Grupo de Despesa	Mês	Valor	Soma
0 Recursos Ordinários (Livres) - Exercício Corrente	4 INVESTIMENTOS	6	12,50	
		7	12,50	
		8	12,50	
		9	12,50	
		10	12,50	
		11	12,50	
		12	12,50	685.655,00
Total da Fonte				685.655,00
6 MP - TAC - INDENIZAÇÕES TERRENOS PORTO FIGUEIRA	4 INVESTIMENTOS	1	41,85	
		2	41,65	
		3	41,65	
		4	41,65	
		5	41,65	
		6	41,65	
		7	41,65	
		8	41,65	
		9	41,65	
		10	41,65	
		11	41,65	
		12	41,65	500,00
Total da Fonte				500,00
8 MP - TAC - ALIENAÇÕES TERRENOS PORTO FIGUEIRA	4 INVESTIMENTOS	1	41,85	
		2	41,65	
		3	41,65	
		4	41,65	
		5	41,65	
		6	41,65	
		7	41,65	

Estado do Parana — Cronograma de Desembolso Mensal - Fixação Inicial
Prefeitura Municipal de Alto Paraiso — Janeiro 2024

Unidade Gestora: PREFEITURA MUNICIPAL
Órgão: 05 - SECRETARIA DE RECURSOS HUMANOS
Unidade: 05.02 - DIVISÃO DE RECURSOS HUMANOS

Fonte de Recursos	Grupo de Despesa	Mês	Valor	Soma
8 MP - TAC - ALIENAÇÕES TERRENOS PORTO FIGUEIRA	4 INVESTIMENTOS	8	41,65	
		9	41,65	
		10	41,65	
		11	41,65	
		12	41,65	500,00
Total da Fonte				500,00
9 TAC - LIVRE MOVIMENTAÇÃO - ALIENAÇÕES TERRENOS PORTO FIGUEIRA	4 INVESTIMENTOS	1	41,85	
		2	41,65	
		3	41,65	
		4	41,65	
		5	41,65	
		6	41,65	
		7	41,65	
		8	41,65	
		9	41,65	
		10	41,65	
		11	41,65	
		12	41,65	500,00
Total da Fonte				500,00
Total da Unidade				687.155,00
Total do Órgão				802.260,00

Estado do Parana — Cronograma de Desembolso Mensal - Fixação Inicial
Prefeitura Municipal de Alto Paraiso — Janeiro 2024

Unidade Gestora: PREFEITURA MUNICIPAL
Órgão: 06 - SECRETARIA DE CULTURA
Unidade: 06.01 - GABINETE DO SECRETÁRIO DE CULTURA

Fonte de Recursos	Grupo de Despesa	Mês	Valor	Soma
0 Recursos Ordinários (Livres) - Exercício Corrente	1 PESSOAL E ENCARGOS SOCIAIS	1	9.589,52	
		2	9.543,68	
		3	9.543,68	
		4	9.543,68	
		5	9.543,68	
		6	9.543,68	
		7	9.543,68	
		8	9.543,68	
		9	9.543,68	
		10	9.543,68	
		11	9.543,68	
		12	9.543,68	
	3 OUTRAS DESPESAS CORRENTES	1	48,97	
		2	48,73	
		3	48,73	
		4	48,73	
		5	48,73	
		6	48,73	
		7	48,73	
		8	48,73	
		9	48,73	
		10	48,73	
		11	48,73	
		12	48,73	
	4 INVESTIMENTOS	1	12,50	
		2	12,50	
		3	12,50	
		4	12,50	

Estado do Parana — Cronograma de Desembolso Mensal - Fixação Inicial
Prefeitura Municipal de Alto Paraiso — Janeiro 2024

Unidade Gestora: PREFEITURA MUNICIPAL
Órgão: 06 - SECRETARIA DE CULTURA
Unidade: 06.01 - GABINETE DO SECRETÁRIO DE CULTURA

Fonte de Recursos	Grupo de Despesa	Mês	Valor	Soma
0 Recursos Ordinários (Livres) - Exercício Corrente	4 INVESTIMENTOS	5	12,50	
		6	12,50	
		7	12,50	
		8	12,50	
		9	12,50	
		10	12,50	
		11	12,50	
		12	12,50	115.305,00
Total da Fonte				115.305,00
6 MP - TAC - INDENIZAÇÕES TERRENOS PORTO FIGUEIRA	4 INVESTIMENTOS	1	41,85	
		2	41,65	
		3	41,65	
		4	41,65	
		5	41,65	
		6	41,65	
		7	41,65	
		8	41,65	
		9	41,65	
		10	41,65	
		11	41,65	
		12	41,65	500,00
Total da Fonte				500,00
8 MP - TAC - ALIENAÇÕES TERRENOS PORTO FIGUEIRA	4 INVESTIMENTOS	1	41,85	
		2	41,65	
		3	41,65	
		4	41,65	
		5	41,65	
		6	41,65	

Estado do Parana — Cronograma de Desembolso Mensal - Fixação Inicial
Prefeitura Municipal de Alto Paraiso — Janeiro 2024

Unidade Gestora: PREFEITURA MUNICIPAL
Órgão: 06 - SECRETARIA DE CULTURA
Unidade: 06.01 - GABINETE DO SECRETÁRIO DE CULTURA

Fonte de Recursos	Grupo de Despesa	Mês	Valor	Soma
8 MP - TAC - ALIENAÇÕES TERRENOS PORTO FIGUEIRA	4 INVESTIMENTOS	7	41,65	
		8	41,65	
		9	41,65	
		10	41,65	
		11	41,65	
		12	41,65	500,00
Total da Fonte				500,00
9 TAC - LIVRE MOVIMENTAÇÃO - ALIENAÇÕES TERRENOS PORTO FIGUEIRA	4 INVESTIMENTOS	1	41,85	
		2	41,65	
		3	41,65	
		4	41,65	
		5	41,65	
		6	41,65	
		7	41,65	
		8	41,65	
		9	41,65	
		10	41,65	
		11	41,65	
		12	41,65	500,00
Total da Fonte				500,00
Total da Unidade				116.805,00
Unidade: 06.02 - DIVISÃO DE CULTURA				
0 Recursos Ordinários (Livres) - Exercício Corrente	1 PESSOAL E ENCARGOS SOCIAIS	1	11.259,28	
		2	11.205,52	
		3	11.205,52	
		4	11.205,52	
		5	11.205,52	
		6	11.205,52	

Estado do Parana — Cronograma de Desembolso Mensal - Fixação Inicial
Prefeitura Municipal de Alto Paraiso — Janeiro 2024

Unidade Gestora: PREFEITURA MUNICIPAL
Órgão: 06 - SECRETARIA DE CULTURA
Unidade: 06.02 - DIVISÃO DE CULTURA

Fonte de Recursos	Grupo de Despesa	Mês	Valor	Soma
0 Recursos Ordinários (Livres) - Exercício Corrente	1 PESSOAL E ENCARGOS SOCIAIS	7	11.205,52	
		8	11.205,52	
		9	11.205,52	
		10	11.205,52	
		11	11.205,52	
		12	11.205,52	
	3 OUTRAS DESPESAS CORRENTES	1	36.490,32	
		2	36.315,88	
		3	36.315,88	
		4	36.315,88	
		5	36.315,88	
		6	36.315,88	
		7	36.315,88	
		8	36.315,88	
		9	36.315,88	
		10	36.315,88	
		11	36.315,88	
		12	36.315,88	
	4 INVESTIMENTOS	1	12,50	
		2	12,50	
		3	12,50	
		4	12,50	
		5	12,50	
		6	12,50	
		7	12,50	
		8	12,50	
		9	12,50	
		10	12,50	

Estado do Parana — Cronograma de Desembolso Mensal - Fixação Inicial
Prefeitura Municipal de Alto Paraiso — Janeiro 2024

Unidade Gestora: PREFEITURA MUNICIPAL
Órgão: 06 - SECRETARIA DE CULTURA
Unidade: 06.02 - DIVISÃO DE CULTURA

Fonte de Recursos	Grupo de Despesa	Mês	Valor	Soma
0 Recursos Ordinários (Livres) - Exercício Corrente	4 INVESTIMENTOS	11	12,50	
		12	12,50	570.635,00
Total da Fonte				570.635,00
6 MP - TAC - INDENIZAÇÕES TERRENOS PORTO FIGUEIRA	4 INVESTIMENTOS	1	41,85	
		2	41,65	
		3	41,65	
		4	41,65	
		5	41,65	
		6	41,65	
		7	41,65	
		8	41,65	
		9	41,65	
		10	41,65	
		11	41,65	
		12	41,65	500,00
Total da Fonte				500,00
8 MP - TAC - ALIENAÇÕES TERRENOS PORTO FIGUEIRA	4 INVESTIMENTOS	1	41,85	
		2	41,65	
		3	41,65	
		4	41,65	
		5	41,65	
		6	41,65	
		7	41,65	
		8	41,65	
		9	41,65	
		10	41,65	
		11	41,65	
		12	41,65	

Estado do Parana — Cronograma de Desembolso Mensal - Fixação Inicial
Prefeitura Municipal de Alto Paraiso — Janeiro 2024

Unidade Gestora: PREFEITURA MUNICIPAL
Órgão: 06 - SECRETARIA DE CULTURA
Unidade: 06.02 - DIVISÃO DE CULTURA

Fonte de Recursos	Grupo de Despesa	Mês	Valor	500,00
Total da Fonte				500,00
9 TAC - LIVRE MOVIMENTAÇÃO - ALIENAÇÕES TERRENOS PORTO FIGUEIRA	4 INVESTIMENTOS	1	41,85	
		2	41,65	
		3	41,65	
		4	41,65	
		5	41,65	
		6	41,65	
		7	41,65	
		8	41,65	
		9	41,65	
		10	41,65	
		11	41,65	
		12	41,65	500,00
Total da Fonte				500,00
1053 Transf. Dest. Setor Cultural - LC nº 195/2022 - Art. 5º - Audiovisual	3 OUTRAS DESPESAS CORRENTES	1	33,48	
		2	33,32	
		3	33,32	
		4	33,32	
		5	33,32	
		6	33,32	
		7	33,32	
		8	33,32	
		9	33,32	
		10	33,32	
		11	33,32	
		12	33,32	
	4 INVESTIMENTOS	1	8,37	
		2	8,33	

Estado do Parana — Cronograma de Desembolso Mensal - Fixação Inicial
Prefeitura Municipal de Alto Paraiso — Janeiro 2024

Unidade Gestora: PREFEITURA MUNICIPAL
Órgão: 06 - SECRETARIA DE CULTURA
Unidade: 06.02 - DIVISÃO DE CULTURA

Fonte de Recursos	Grupo de Despesa	Mês	Valor	Soma
1053 Transf. Dest. Setor Cultural - LC nº 195/2022 - Art. 5º - Audiovisual	4 INVESTIMENTOS	3	8,33	
		4	8,33	
		5	8,33	
		6	8,33	
		7	8,33	
		8	8,33	
		9	8,33	
		10	8,33	
		11	8,33	
		12	8,33	500,00
Total da Fonte				500,00
1054 Transf. Dest. Setor Cultural - LC nº 195/2022 - Art. 8º - Demais Setores Cultura	3 OUTRAS DESPESAS CORRENTES	1	33,48	
		2	33,32	
		3	33,32	
		4	33,32	
		5	33,32	
		6	33,32	
		7	33,32	
		8	33,32	
		9	33,32	
		10	33,32	
		11	33,32	
		12	33,32	
	4 INVESTIMENTOS	1	8,37	
		2	8,33	
		3	8,33	
		4	8,33	
		5	8,33	

Estado do Parana — Cronograma de Desembolso Mensal - Fixação Inicial
Prefeitura Municipal de Alto Paraiso — Janeiro 2024

Unidade Gestora: PREFEITURA MUNICIPAL
Órgão: 06 - SECRETARIA DE CULTURA
Unidade: 06.02 - DIVISÃO DE CULTURA

Fonte de Recursos	Grupo de Despesa	Mês	Valor	Soma
1054 Transf. Dest. Setor Cultural - LC nº 195/2022 - Art. 8º - Demais Setores Cultura	4 INVESTIMENTOS	6	8,33	
		7	8,33	
		8	8,33	
		9	8,33	
		10	8,33	
		11	8,33	
		12	8,33	500,00
Total da Fonte				500,00
Total da Unidade				573.135,00
Total do Órgão				689.940,00

Estado do Parana — Cronograma de Desembolso Mensal - Fixação Inicial
Prefeitura Municipal de Alto Paraiso — Janeiro 2024

Unidade Gestora: PREFEITURA MUNICIPAL
Órgão: 07 - SECRETARIA DE EDUCAÇÃO, ESPORTE E LAZER
Unidade: 07.01 - GABINETE DO SECRETARIO

Fonte de Recursos	Grupo de Despesa	Mês	Valor	Soma
6 MP - TAC - INDENIZAÇÕES TERRENOS PORTO FIGUEIRA	4 INVESTIMENTOS	1	41,85	
		2	41,65	
		3	41,65	
		4	41,65	
		5	41,65	
		6	41,65	
		7	41,65	
		8	41,65	
		9	41,65	
		10	41,65	
		11	41,65	
		12	41,65	500,00
Total da Fonte				500,00
8 MP - TAC - ALIENAÇÕES TERRENOS PORTO FIGUEIRA	4 INVESTIMENTOS	1	41,85	
		2	41,65	
		3	41,65	
		4	41,65	
		5	41,65	
		6	41,65	
		7	41,65	
		8	41,65	
		9	41,65	
		10	41,65	
		11	41,65	
		12	41,65	500,00
Total da Fonte				500,00
9 TAC - LIVRE MOVIMENTAÇÃO - ALIENAÇÕES TERRENOS PORTO FIGUEIRA	4 INVESTIMENTOS	1	41,85	
		2	41,65	

Estado do Parana — Cronograma de Desembolso Mensal - Fixação Inicial
Prefeitura Municipal de Alto Paraiso — Janeiro 2024

Unidade Gestora: PREFEITURA MUNICIPAL
Órgão: 07 - SECRETARIA DE EDUCAÇÃO, ESPORTE E LAZER
Unidade: 07.01 - GABINETE DO SECRETARIO

Fonte de Recursos	Grupo de Despesa	Mês	Valor	Soma
9 TAC - LIVRE MOVIMENTAÇÃO - ALIENAÇÕES TERRENOS PORTO FIGUEIRA	4 INVESTIMENTOS	3	41,65	
		4	41,65	
		5	41,65	
		6	41,65	
		7	41,65	
		8	41,65	
		9	41,65	
		10	41,65	
		11	41,65	
		12	41,65	500,00
Total da Fonte				500,00
103 5% sobre Transferencias Constitucionais Vinculadas a Educacao	1 PESSOAL E ENCARGOS SOCIAIS	1	9.587,78	
		2	9.542,02	
		3	9.542,02	
		4	9.542,02	
		5	9.542,02	
		6	9.542,02	
		7	9.542,02	
		8	9.542,02	
		9	9.542,02	
		10	9.542,02	
		11	9.542,02	
		12	9.542,02	
	3 OUTRAS DESPESAS CORRENTES	1	80,82	
		2	80,38	
		3	80,38	
		4	80,38	
		5	80,38	

Estado do Parana — Cronograma de Desembolso Mensal - Fixação Inicial
Prefeitura Municipal de Alto Paraiso — Janeiro 2024

Unidade Gestora: PREFEITURA MUNICIPAL
Órgão: 07 - SECRETARIA DE EDUCAÇÃO, ESPORTE E LAZER
Unidade: 07.01 - GABINETE DO SECRETARIO

Fonte de Recursos	Grupo de Despesa	Mês	Valor	Soma
103 5% sobre Transferencias Constitucionais Vinculadas a Educacao	3 OUTRAS DESPESAS CORRENTES	6	80,38	
		7	80,38	
		8	80,38	
		9	80,38	
		10	80,38	
		11	80,38	
		12	80,38	
	4 INVESTIMENTOS	1	12,50	
		2	12,50	
		3	12,50	
		4	12,50	
		5	12,50	
		6	12,50	
		7	12,50	
		8	12,50	
		9	12,50	
		10	12,50	
		11	12,50	
		12	12,50	115.665,00
Total da Fonte				115.665,00
Total da Unidade				117.165,00
Unidade: 07.02 - DIVISÃO DE EDUCAÇÃO				
0 Recursos Ordinários (Livres) - Exercício Corrente	1 PESSOAL E ENCARGOS SOCIAIS	1	10.568,81	
		2	10.518,29	
		3	10.518,29	
		4	10.518,29	
		5	10.518,29	
		6	10.518,29	

Estado do Parana — Cronograma de Desembolso Mensal - Fixação Inicial
Prefeitura Municipal de Alto Paraiso — Janeiro 2024

Unidade Gestora: PREFEITURA MUNICIPAL
Órgão: 07 - SECRETARIA DE EDUCAÇÃO, ESPORTE E LAZER
Unidade: 07.02 - DIVISÃO DE EDUCAÇÃO

Fonte de Recursos	Grupo de Despesa	Mês	Valor	Soma
0 Recursos Ordinários (Livres) - Exercício Corrente	1 PESSOAL E ENCARGOS SOCIAIS	7	10.518,29	
		8	10.518,29	
		9	10.518,29	
		10	10.518,29	
		11	10.518,29	
		12	10.518,29	
	3 OUTRAS DESPESAS CORRENTES	1	15.521,73	
		2	15.447,57	
		3	15.447,57	
		4	15.447,57	
		5	15.447,57	
		6	15.447,57	
		7	15.447,57	
		8	15.447,57	
		9	15.447,57	
		10	15.447,57	
		11	15.447,57	
		12	15.447,57	311.715,00
Total da Fonte				311.715,00
6 MP - TAC - INDENIZAÇÕES TERRENOS PORTO FIGUEIRA	4 INVESTIMENTOS	1	2.594,70	
		2	2.582,30	
		3	2.582,30	
		4	2.582,30	
		5	2.582,30	
		6	2.582,30	
		7	2.582,30	
		8	2.582,30	
		9	2.582,30	

Estado do Parana — Cronograma de Desembolso Mensal - Fixação Inicial
Prefeitura Municipal de Alto Paraiso — Janeiro 2024

Unidade Gestora: PREFEITURA MUNICIPAL
Órgão: 07 - SECRETARIA DE EDUCAÇÃO, ESPORTE E LAZER
Unidade: 07.02 - DIVISÃO DE EDUCAÇÃO

Fonte de Recursos	Grupo de Despesa	Mês	Valor	Soma
6 MP - TAC - INDENIZAÇÕES TERRENOS PORTO FIGUEIRA	4 INVESTIMENTOS	10	2.582,30	
		11	2.582,30	
		12	2.582,30	31.000,00
Total da Fonte				31.000,00
8 MP - TAC - ALIENAÇÕES TERRENOS PORTO FIGUEIRA	4 INVESTIMENTOS	1	251,10	
		2	249,90	
		3	249,90	
		4	249,90	
		5	249,90	
		6	249,90	
		7	249,90	
		8	249,90	
		9	249,90	
		10	249,90	
		11	249,90	
		12	249,90	3.000,00
Total da Fonte				3.000,00
9 TAC - LIVRE MOVIMENTAÇÃO - ALIENAÇÕES TERRENOS PORTO FIGUEIRA	4 INVESTIMENTOS	1	12.638,70	
		2	12.578,30	
		3	12.578,30	
		4	12.578,30	
		5	12.578,30	
		6	12.578,30	
		7	12.578,30	
		8	12.578,30	
		9	12.578,30	
		10	12.578,30	
		11	12.578,30	

Estado do Parana — Cronograma de Desembolso Mensal - Fixação Inicial
Prefeitura Municipal de Alto Paraiso — Janeiro 2024

Unidade Gestora: PREFEITURA MUNICIPAL
Órgão: 07 - SECRETARIA DE EDUCAÇÃO, ESPORTE E LAZER
Unidade: 07.02 - DIVISÃO DE EDUCAÇÃO

Fonte de Recursos	Grupo de Despesa	Mês	Valor	Soma
9 TAC - LIVRE MOVIMENTAÇÃO - ALIENAÇÕES TERRENOS PORTO FIGUEIRA	4 INVESTIMENTOS	12	12.578,30	
				151.000,00
Total da Fonte				151.000,00
101 FUNDEB 70%	1 PESSOAL E ENCARGOS SOCIAIS	1	244.404,00	
		2	243.236,00	
		3	243.236,00	
		4	243.236,00	
		5	243.236,00	
		6	243.236,00	
		7	243.236,00	
		8	243.236,00	
		9	243.236,00	
		10	243.236,00	
		11	243.236,00	
		12	243.236,00	2.920.000,00
Total da Fonte				2.920.000,00
102 Fundeb 30%	1 PESSOAL E ENCARGOS SOCIAIS	1	167,40	
		2	166,60	
		3	166,60	
		4	166,60	
		5	166,60	
		6	166,60	
		7	166,60	
		8	166,60	
		9	166,60	
		10	166,60	
		11	166,60	
		12	166,60	2.000,00
Total da Fonte				2.000,00

Estado do Parana — Cronograma de Desembolso Mensal - Fixação Inicial
Prefeitura Municipal de Alto Paraiso — Janeiro 2024

Unidade Gestora: PREFEITURA MUNICIPAL
Órgão: 07 - SECRETARIA DE EDUCAÇÃO, ESPORTE E LAZER
Unidade: 07.02 - DIVISÃO DE EDUCAÇÃO

Fonte de Recursos	Grupo de Despesa	Mês	Valor	Soma
103 5% sobre Transferencias Constitucionais Vinculadas a Educacao	1 PESSOAL E ENCARGOS SOCIAIS	1	80.103,78	
		2	79.721,02	
		3	79.721,02	
		4	79.721,02	
		5	79.721,02	
		6	79.721,02	
		7	79.721,02	
		8	79.721,02	
		9	79.721,02	
		10	79.721,02	
		11	79.721,02	
		12	79.721,02	
	3 OUTRAS DESPESAS CORRENTES	1	37.585,54	
		2	37.405,86	
		3	37.405,86	
		4	37.405,86	
		5	37.405,86	
		6	37.405,86	
		7	37.405,86	
		8	37.405,86	
		9	37.405,86	
		10	37.405,86	
		11	37.405,86	
		12	37.405,86	
	4 INVESTIMENTOS	1	104,68	
		2	104,12	
		3	104,12	
		4	104,12	

Publicações legais

Estado do Parana — Cronograma de Desembolso Mensal - Fixação Inicial
Prefeitura Municipal de Alto Paraiso — Janeiro 2024

Unidade Gestora: PREFEITURA MUNICIPAL
Órgão: 07 - SECRETARIA DE EDUCAÇÃO, ESPORTE E LAZER
Unidade: 07.02 - DIVISÃO DE EDUCAÇÃO

Fonte de Recursos		Grupo de Despesa	Mês	Valor	Soma
103 5% sobre Transferencias Constitucionais Vinculadas a Educacao		4 INVESTIMENTOS	5	104,12	
			6	104,12	
			7	104,12	
			8	104,12	
			9	104,12	
			10	104,12	
			11	104,12	
			12	104,12	1.407.335,00
Total da Fonte					1.407.335,00
104 25% sobre demais impostos vinculados a educacao		1 PESSOAL E ENCARGOS SOCIAIS	1	62.731,52	
			2	62.431,68	
			3	62.431,68	
			4	62.431,68	
			5	62.431,68	
			6	62.431,68	
			7	62.431,68	
			8	62.431,68	
			9	62.431,68	
			10	62.431,68	
			11	62.431,68	
			12	62.431,68	
		3 OUTRAS DESPESAS CORRENTES	1	26.074,18	
			2	25.949,62	
			3	25.949,62	
			4	25.949,62	
			5	25.949,62	
			6	25.949,62	
			7	25.949,62	

Estado do Parana — Cronograma de Desembolso Mensal - Fixação Inicial
Prefeitura Municipal de Alto Paraiso — Janeiro 2024

Unidade Gestora: PREFEITURA MUNICIPAL
Órgão: 07 - SECRETARIA DE EDUCAÇÃO, ESPORTE E LAZER
Unidade: 07.02 - DIVISÃO DE EDUCAÇÃO

Fonte de Recursos		Grupo de Despesa	Mês	Valor	Soma
104 25% sobre demais impostos vinculados a educacao		3 OUTRAS DESPESAS CORRENTES	8	25.949,62	
			9	25.949,62	
			10	25.949,62	
			11	25.949,62	
			12	25.949,62	
		4 INVESTIMENTOS	1	125,55	
			2	124,95	
			3	124,95	
			4	124,95	
			5	124,95	
			6	124,95	
			7	124,95	
			8	124,95	
			9	124,95	
			10	124,95	
			11	124,95	
			12	124,95	1.062.500,00
Total da Fonte					1.062.500,00
105 Alienacao de Bens da Educacao		4 INVESTIMENTOS	1	8,37	
			2	8,33	
			3	8,33	
			4	8,33	
			5	8,33	
			6	8,33	
			7	8,33	
			8	8,33	
			9	8,33	
			10	8,33	

Estado do Parana — Cronograma de Desembolso Mensal - Fixação Inicial
Prefeitura Municipal de Alto Paraiso — Janeiro 2024

Unidade Gestora: PREFEITURA MUNICIPAL
Órgão: 07 - SECRETARIA DE EDUCAÇÃO, ESPORTE E LAZER
Unidade: 07.02 - DIVISÃO DE EDUCAÇÃO

Fonte de Recursos		Grupo de Despesa	Mês	Valor	Soma
105 Alienacao de Bens da Educacao		4 INVESTIMENTOS	11	8,33	
			12	8,33	100,00
Total da Fonte					100,00
107 Salario Educacao		3 OUTRAS DESPESAS CORRENTES	1	16.154,10	
			2	16.076,90	
			3	16.076,90	
			4	16.076,90	
			5	16.076,90	
			6	16.076,90	
			7	16.076,90	
			8	16.076,90	
			9	16.076,90	
			10	16.076,90	
			11	16.076,90	
			12	16.076,90	
		4 INVESTIMENTOS	1	83,70	
			2	83,30	
			3	83,30	
			4	83,30	
			5	83,30	
			6	83,30	
			7	83,30	
			8	83,30	
			9	83,30	
			10	83,30	
			11	83,30	
			12	83,30	194.000,00
Total da Fonte					194.000,00

Estado do Parana — Cronograma de Desembolso Mensal - Fixação Inicial
Prefeitura Municipal de Alto Paraiso — Janeiro 2024

Unidade Gestora: PREFEITURA MUNICIPAL
Órgão: 07 - SECRETARIA DE EDUCAÇÃO, ESPORTE E LAZER
Unidade: 07.02 - DIVISÃO DE EDUCAÇÃO

Fonte de Recursos		Grupo de Despesa	Mês	Valor	Soma
501 Receita de Alienacao de Ativos		4 INVESTIMENTOS	1	7.616,70	
			2	7.580,30	
			3	7.580,30	
			4	7.580,30	
			5	7.580,30	
			6	7.580,30	
			7	7.580,30	
			8	7.580,30	
			9	7.580,30	
			10	7.580,30	
			11	7.580,30	
			12	7.580,30	91.000,00
Total da Fonte					91.000,00
1013 PETE - PROGRAMA ESTADUAL DE TRANSPORTE ESCOLAR		3 OUTRAS DESPESAS CORRENTES	1	13.475,70	
			2	13.411,30	
			3	13.411,30	
			4	13.411,30	
			5	13.411,30	
			6	13.411,30	
			7	13.411,30	
			8	13.411,30	
			9	13.411,30	
			10	13.411,30	
			11	13.411,30	
			12	13.411,30	161.000,00
Total da Fonte					161.000,00
1040 FUNDEB - Complementação da União – VAAR		1 PESSOAL E ENCARGOS SOCIAIS	1	2.092,50	
			2	2.082,50	

Estado do Parana — Cronograma de Desembolso Mensal - Fixação Inicial
Prefeitura Municipal de Alto Paraiso — Janeiro 2024

Unidade Gestora: PREFEITURA MUNICIPAL
Órgão: 07 - SECRETARIA DE EDUCAÇÃO, ESPORTE E LAZER
Unidade: 07.02 - DIVISÃO DE EDUCAÇÃO

Fonte de Recursos		Grupo de Despesa	Mês	Valor	Soma
1040 FUNDEB - Complementação da União – VAAR		1 PESSOAL E ENCARGOS SOCIAIS	3	2.082,50	
			4	2.082,50	
			5	2.082,50	
			6	2.082,50	
			7	2.082,50	
			8	2.082,50	
			9	2.082,50	
			10	2.082,50	
			11	2.082,50	
			12	2.082,50	25.000,00
Total da Fonte					25.000,00
1042 FNDE - PNAE		3 OUTRAS DESPESAS CORRENTES	1	4.251,96	
			2	4.231,64	
			3	4.231,64	
			4	4.231,64	
			5	4.231,64	
			6	4.231,64	
			7	4.231,64	
			8	4.231,64	
			9	4.231,64	
			10	4.231,64	
			11	4.231,64	
			12	4.231,64	50.800,00
Total da Fonte					50.800,00
1043 FNDE - PNATE		3 OUTRAS DESPESAS CORRENTES	1	2.720,25	
			2	2.707,25	
			3	2.707,25	
			4	2.707,25	

Estado do Parana — Cronograma de Desembolso Mensal - Fixação Inicial
Prefeitura Municipal de Alto Paraiso — Janeiro 2024

Unidade Gestora: PREFEITURA MUNICIPAL
Órgão: 07 - SECRETARIA DE EDUCAÇÃO, ESPORTE E LAZER
Unidade: 07.02 - DIVISÃO DE EDUCAÇÃO

Fonte de Recursos		Grupo de Despesa	Mês	Valor	Soma
1043 FNDE - PNATE		3 OUTRAS DESPESAS CORRENTES	5	2.707,25	
			6	2.707,25	
			7	2.707,25	
			8	2.707,25	
			9	2.707,25	
			10	2.707,25	
			11	2.707,25	
			12	2.707,25	32.500,00
Total da Fonte					32.500,00
1061 Recursos não vinc. compens. de impostos - Recursos Educação		3 OUTRAS DESPESAS CORRENTES	1	1.674,00	
			2	1.666,00	
			3	1.666,00	
			4	1.666,00	
			5	1.666,00	
			6	1.666,00	
			7	1.666,00	
			8	1.666,00	
			9	1.666,00	
			10	1.666,00	
			11	1.666,00	
			12	1.666,00	20.000,00
Total da Fonte					20.000,00
Total da Unidade					6.462.950,00
Unidade:	07.03 - DIVISÃO DE ESPORTE E LAZER				
0 Recursos Ordinários (Livres) - Exercício Corrente		1 PESSOAL E ENCARGOS SOCIAIS	1	7.953,13	
			2	7.915,17	
			3	7.915,17	
			4	7.915,17	

Estado do Parana — Cronograma de Desembolso Mensal - Fixação Inicial
Prefeitura Municipal de Alto Paraiso — Janeiro 2024

Unidade Gestora: PREFEITURA MUNICIPAL
Órgão: 07 - SECRETARIA DE EDUCAÇÃO, ESPORTE E LAZER
Unidade: 07.03 - DIVISÃO DE ESPORTE E LAZER

Fonte de Recursos		Grupo de Despesa	Mês	Valor	Soma
0 Recursos Ordinários (Livres) - Exercício Corrente		1 PESSOAL E ENCARGOS SOCIAIS	5	7.915,17	
			6	7.915,17	
			7	7.915,17	
			8	7.915,17	
			9	7.915,17	
			10	7.915,17	
			11	7.915,17	
			12	7.915,17	
		3 OUTRAS DESPESAS CORRENTES	1	11.539,35	
			2	11.484,15	
			3	11.484,15	
			4	11.484,15	
			5	11.484,15	
			6	11.484,15	
			7	11.484,15	
			8	11.484,15	
			9	11.484,15	
			10	11.484,15	
			11	11.484,15	
			12	11.484,15	
		4 INVESTIMENTOS	1	12,50	
			2	12,50	
			3	12,50	
			4	12,50	
			5	12,50	
			6	12,50	
			7	12,50	
			8	12,50	

Estado do Parana — Cronograma de Desembolso Mensal - Fixação Inicial
Prefeitura Municipal de Alto Paraiso — Janeiro 2024

Unidade Gestora: PREFEITURA MUNICIPAL
Órgão: 07 - SECRETARIA DE EDUCAÇÃO, ESPORTE E LAZER
Unidade: 07.03 - DIVISÃO DE ESPORTE E LAZER

Fonte de Recursos		Grupo de Despesa	Mês	Valor	Soma
0 Recursos Ordinários (Livres) - Exercício Corrente		4 INVESTIMENTOS	9	12,50	
			10	12,50	
			11	12,50	
			12	12,50	233.035,00
Total da Fonte					233.035,00
6 MP - TAC - INDENIZAÇÕES TERRENOS PORTO FIGUEIRA		4 INVESTIMENTOS	1	41,85	
			2	41,65	
			3	41,65	
			4	41,65	
			5	41,65	
			6	41,65	
			7	41,65	
			8	41,65	
			9	41,65	
			10	41,65	
			11	41,65	
			12	41,65	500,00
Total da Fonte					500,00
8 MP - TAC - ALIENAÇÕES TERRENOS PORTO FIGUEIRA		4 INVESTIMENTOS	1	41,85	
			2	41,65	
			3	41,65	
			4	41,65	
			5	41,65	
			6	41,65	
			7	41,65	
			8	41,65	
			9	41,65	
			10	41,65	

Estado do Parana — Cronograma de Desembolso Mensal - Fixação Inicial
Prefeitura Municipal de Alto Paraiso — Janeiro 2024

Unidade Gestora: PREFEITURA MUNICIPAL
Órgão: 07 - SECRETARIA DE EDUCAÇÃO, ESPORTE E LAZER
Unidade: 07.03 - DIVISÃO DE ESPORTE E LAZER

Fonte de Recursos		Grupo de Despesa	Mês	Valor	Soma
8 MP - TAC - ALIENAÇÕES TERRENOS PORTO FIGUEIRA		4 INVESTIMENTOS	11	41,65	
			12	41,65	500,00
Total da Fonte					500,00
9 TAC - LIVRE MOVIMENTAÇÃO - ALIENAÇÕES TERRENOS PORTO FIGUEIRA		4 INVESTIMENTOS	1	41,85	
			2	41,65	
			3	41,65	
			4	41,65	
			5	41,65	
			6	41,65	
			7	41,65	
			8	41,65	
			9	41,65	
			10	41,65	
			11	41,65	
			12	41,65	500,00
Total da Fonte					500,00
Total da Unidade					234.535,00
Total do Órgão					6.814.650,00

Estado do Parana — Cronograma de Desembolso Mensal - Fixação Inicial
Prefeitura Municipal de Alto Paraiso — Janeiro 2024

Unidade Gestora: PREFEITURA MUNICIPAL
Órgão: 08 - SECRETARIA DE SAÚDE
Unidade: 08.01 - GABINETE DO SECRETARIO DE SAÚDE

Fonte de Recursos		Grupo de Despesa	Mês	Valor	Soma
6 MP - TAC - INDENIZAÇÕES TERRENOS PORTO FIGUEIRA		4 INVESTIMENTOS	1	41,85	
			2	41,65	
			3	41,65	
			4	41,65	
			5	41,65	
			6	41,65	
			7	41,65	
			8	41,65	
			9	41,65	
			10	41,65	
			11	41,65	
			12	41,65	500,00
Total da Fonte					500,00
8 MP - TAC - ALIENAÇÕES TERRENOS PORTO FIGUEIRA		4 INVESTIMENTOS	1	41,85	
			2	41,65	
			3	41,65	
			4	41,65	
			5	41,65	
			6	41,65	
			7	41,65	
			8	41,65	
			9	41,65	
			10	41,65	
			11	41,65	
			12	41,65	500,00
Total da Fonte					500,00
9 TAC - LIVRE MOVIMENTAÇÃO - ALIENAÇÕES TERRENOS PORTO FIGUEIRA		4 INVESTIMENTOS	1	41,85	
			2	41,65	

Estado do Parana — Cronograma de Desembolso Mensal - Fixação Inicial
Prefeitura Municipal de Alto Paraiso — Janeiro 2024

Unidade Gestora: PREFEITURA MUNICIPAL
Órgão: 08 - SECRETARIA DE SAÚDE
Unidade: 08.01 - GABINETE DO SECRETARIO DE SAÚDE

Fonte de Recursos		Grupo de Despesa	Mês	Valor	Soma
9 TAC - LIVRE MOVIMENTAÇÃO - ALIENAÇÕES TERRENOS PORTO FIGUEIRA		4 INVESTIMENTOS	3	41,65	
			4	41,65	
			5	41,65	
			6	41,65	
			7	41,65	
			8	41,65	
			9	41,65	
			10	41,65	
			11	41,65	
			12	41,65	500,00
Total da Fonte					500,00
303 SAUDE - Receitas Vinculadas (EC 29/00)		1 PESSOAL E ENCARGOS SOCIAIS	1	9.587,02	
			2	9.541,18	
			3	9.541,18	
			4	9.541,18	
			5	9.541,18	
			6	9.541,18	
			7	9.541,18	
			8	9.541,18	
			9	9.541,18	
			10	9.541,18	
			11	9.541,18	
			12	9.541,18	
		3 OUTRAS DESPESAS CORRENTES	1	308,82	
			2	307,38	
			3	307,38	
			4	307,38	
			5	307,38	

Estado do Parana — Cronograma de Desembolso Mensal - Fixação Inicial
Prefeitura Municipal de Alto Paraiso — Janeiro 2024

Unidade Gestora: PREFEITURA MUNICIPAL
Órgão: 08 - SECRETARIA DE SAÚDE
Unidade: 08.01 - GABINETE DO SECRETARIO DE SAÚDE

Fonte de Recursos		Grupo de Despesa	Mês	Valor	Soma
303 SAUDE - Receitas Vinculadas (EC 29/00)		3 OUTRAS DESPESAS CORRENTES	6	307,38	
			7	307,38	
			8	307,38	
			9	307,38	
			10	307,38	
			11	307,38	
			12	307,38	
		4 INVESTIMENTOS	1	12,50	
			2	12,50	
			3	12,50	
			4	12,50	
			5	12,50	
			6	12,50	
			7	12,50	
			8	12,50	
			9	12,50	
			10	12,50	
			11	12,50	
			12	12,50	118.380,00
Total da Fonte					118.380,00
Total da Unidade					119.880,00
Unidade:	08.02 - FUNDO MUNICIPAL DE SAÚDE				
0 Recursos Ordinários (Livres) - Exercício Corrente		1 PESSOAL E ENCARGOS SOCIAIS	1	2.134,35	
			2	2.124,15	
			3	2.124,15	
			4	2.124,15	
			5	2.124,15	
			6	2.124,15	

Estado do Parana — Cronograma de Desembolso Mensal - Fixação Inicial
Prefeitura Municipal de Alto Paraiso — Janeiro 2024

Unidade Gestora: PREFEITURA MUNICIPAL
Órgão: 08 - SECRETARIA DE SAÚDE
Unidade: 08.02 - FUNDO MUNICIPAL DE SAÚDE

Fonte de Recursos		Grupo de Despesa	Mês	Valor	Soma
0 Recursos Ordinários (Livres) - Exercício Corrente		1 PESSOAL E ENCARGOS SOCIAIS	7	2.124,15	
			8	2.124,15	
			9	2.124,15	
			10	2.124,15	
			11	2.124,15	
			12	2.124,15	
		3 OUTRAS DESPESAS CORRENTES	1	8.435,71	
			2	8.395,39	
			3	8.395,39	
			4	8.395,39	
			5	8.395,39	
			6	8.395,39	
			7	8.395,39	
			8	8.395,39	
			9	8.395,39	
			10	8.395,39	
			11	8.395,39	
			12	8.395,39	126.285,00
Total da Fonte					126.285,00
6 MP - TAC - INDENIZAÇÕES TERRENOS PORTO FIGUEIRA		4 INVESTIMENTOS	1	962,55	
			2	957,95	
			3	957,95	
			4	957,95	
			5	957,95	
			6	957,95	
			7	957,95	
			8	957,95	
			9	957,95	

Estado do Parana — Cronograma de Desembolso Mensal - Fixação Inicial
Prefeitura Municipal de Alto Paraiso — Janeiro 2024

Unidade Gestora: PREFEITURA MUNICIPAL
Órgão: 08 - SECRETARIA DE SAÚDE
Unidade: 08.02 - FUNDO MUNICIPAL DE SAÚDE

Fonte de Recursos		Grupo de Despesa	Mês	Valor	Soma
6 MP - TAC - INDENIZAÇÕES TERRENOS PORTO FIGUEIRA		4 INVESTIMENTOS	10	957,95	
			11	957,95	
			12	957,95	11.500,00
Total da Fonte					11.500,00
8 MP - TAC - ALIENAÇÕES TERRENOS PORTO FIGUEIRA		4 INVESTIMENTOS	1	209,25	
			2	208,25	
			3	208,25	
			4	208,25	
			5	208,25	
			6	208,25	
			7	208,25	
			8	208,25	
			9	208,25	
			10	208,25	
			11	208,25	
			12	208,25	2.500,00
Total da Fonte					2.500,00
9 TAC - LIVRE MOVIMENTAÇÃO - ALIENAÇÕES TERRENOS PORTO FIGUEIRA		4 INVESTIMENTOS	1	2.636,55	
			2	2.623,95	
			3	2.623,95	
			4	2.623,95	
			5	2.623,95	
			6	2.623,95	
			7	2.623,95	
			8	2.623,95	
			9	2.623,95	
			10	2.623,95	
			11	2.623,95	

Estado do Parana — Cronograma de Desembolso Mensal - Fixação Inicial
Prefeitura Municipal de Alto Paraiso — Janeiro 2024

Unidade Gestora: PREFEITURA MUNICIPAL
Órgão: 08 - SECRETARIA DE SAÚDE
Unidade: 08.02 - FUNDO MUNICIPAL DE SAÚDE

Fonte de Recursos		Grupo de Despesa	Mês	Valor	Soma
9 TAC - LIVRE MOVIMENTAÇÃO - ALIENAÇÕES TERRENOS PORTO FIGUEIRA		4 INVESTIMENTOS	12	2.623,95	31.500,00
Total da Fonte					31.500,00
303 SAUDE - Receitas Vinculadas (EC 29/00)		1 PESSOAL E ENCARGOS SOCIAIS	1	145.332,41	
			2	144.637,86	
			3	144.637,86	
			4	144.637,86	
			5	144.637,86	
			6	144.637,86	
			7	144.637,86	
			8	144.637,86	
			9	144.637,86	
			10	144.637,86	
			11	144.637,86	
			12	144.637,86	
		2 JUROS E ENCARGOS DA DÍVIDA	1	7,39	
			2	7,36	
			3	7,36	
			4	7,36	
			5	7,36	
			6	7,36	
			7	7,36	
			8	7,36	
			9	7,36	
			10	7,36	
			11	7,36	
			12	7,36	
		3 OUTRAS DESPESAS CORRENTES	1	258.813,58	
			2	257.576,69	

Estado do Parana — Cronograma de Desembolso Mensal - Fixação Inicial
Prefeitura Municipal de Alto Paraiso — Janeiro 2024

Unidade Gestora: PREFEITURA MUNICIPAL
Órgão: 08 - SECRETARIA DE SAÚDE
Unidade: 08.02 - FUNDO MUNICIPAL DE SAÚDE

Fonte de Recursos		Grupo de Despesa	Mês	Valor	Soma
303 SAUDE - Receitas Vinculadas (EC 29/00)		3 OUTRAS DESPESAS CORRENTES	3	257.576,69	
			4	257.576,69	
			5	257.576,69	
			6	257.576,69	
			7	257.576,69	
			8	257.576,69	
			9	257.576,69	
			10	257.576,69	
			11	257.576,69	
			12	257.576,69	
		4 INVESTIMENTOS	1	1.775,68	
			2	1.767,23	
			3	1.767,23	
			4	1.767,23	
			5	1.767,23	
			6	1.767,23	
			7	1.767,23	
			8	1.767,23	
			9	1.767,23	
			10	1.767,23	
			11	1.767,23	
			12	1.767,23	
		6 AMORTIZAÇÃO DA DÍVIDA	1	25,18	
			2	25,02	
			3	25,02	
			4	25,02	
			5	25,02	
			6	25,02	

Estado do Parana — Cronograma de Desembolso Mensal - Fixação Inicial
Prefeitura Municipal de Alto Paraiso — Janeiro 2024

Unidade Gestora: PREFEITURA MUNICIPAL
Órgão: 08 - SECRETARIA DE SAÚDE
Unidade: 08.02 - FUNDO MUNICIPAL DE SAÚDE

Fonte de Recursos		Grupo de Despesa	Mês	Valor	Soma
303 SAUDE - Receitas Vinculadas (EC 29/00)		6 AMORTIZAÇÃO DA DÍVIDA	7	25,02	
			8	25,02	
			9	25,02	
			10	25,02	
			11	25,02	
			12	25,02	
		9 RESERVA DE CONTINGÊNCIA	1	0,87	
			2	0,83	
			3	0,83	
			4	0,83	
			5	0,83	
			6	0,83	
			7	0,83	
			8	0,83	
			9	0,83	
			10	0,83	
			11	0,83	
			12	0,83	4.850.120,00
Total da Fonte					4.850.120,00
304 Alieanacao de Bens da Saude		4 INVESTIMENTOS	1	8,37	
			2	8,33	
			3	8,33	
			4	8,33	
			5	8,33	
			6	8,33	
			7	8,33	
			8	8,33	
			9	8,33	

Estado do Parana — Cronograma de Desembolso Mensal - Fixação Inicial
Prefeitura Municipal de Alto Paraiso — Janeiro 2024

Unidade Gestora: PREFEITURA MUNICIPAL
Órgão: 08 - SECRETARIA DE SAÚDE
Unidade: 08.02 - FUNDO MUNICIPAL DE SAÚDE

Fonte de Recursos		Grupo de Despesa	Mês	Valor	Soma
304 Alieanacao de Bens da Saude		4 INVESTIMENTOS	10	8,33	
			11	8,33	
			12	8,33	100,00
Total da Fonte					100,00
470 Bloco de Custeio da Saúde Federal - Atenção Básica		1 PESSOAL E ENCARGOS SOCIAIS	1	27.872,10	
			2	27.738,90	
			3	27.738,90	
			4	27.738,90	
			5	27.738,90	
			6	27.738,90	
			7	27.738,90	
			8	27.738,90	
			9	27.738,90	
			10	27.738,90	
			11	27.738,90	
			12	27.738,90	
		3 OUTRAS DESPESAS CORRENTES	1	4.611,87	
			2	4.589,83	
			3	4.589,83	
			4	4.589,83	
			5	4.589,83	
			6	4.589,83	
			7	4.589,83	
			8	4.589,83	
			9	4.589,83	
			10	4.589,83	
			11	4.589,83	
			12	4.589,83	

Estado do Parana — Cronograma de Desembolso Mensal - Fixação Inicial
Prefeitura Municipal de Alto Paraiso — Janeiro 2024

Unidade Gestora: PREFEITURA MUNICIPAL
Órgão: 08 - SECRETARIA DE SAÚDE
Unidade: 08.02 - FUNDO MUNICIPAL DE SAÚDE

Fonte de Recursos		Grupo de Despesa	Mês	Valor	388.100,00
Total da Fonte					388.100,00
471 Bloco de Custeio da Saúde Federal - Média e Alta Complexidade - MAC		3 OUTRAS DESPESAS CORRENTES	1	14.480,10	
			2	14.410,90	
			3	14.410,90	
			4	14.410,90	
			5	14.410,90	
			6	14.410,90	
			7	14.410,90	
			8	14.410,90	
			9	14.410,90	
			10	14.410,90	
			11	14.410,90	
			12	14.410,90	173.000,00
Total da Fonte					173.000,00
472 Bloco de Custeio da Saúde Federal - Vigilância em Saúde		3 OUTRAS DESPESAS CORRENTES	1	2.008,80	
			2	1.999,20	
			3	1.999,20	
			4	1.999,20	
			5	1.999,20	
			6	1.999,20	
			7	1.999,20	
			8	1.999,20	
			9	1.999,20	
			10	1.999,20	
			11	1.999,20	
			12	1.999,20	24.000,00
Total da Fonte					24.000,00
473 Bloco de Custeio da Saúde Federal - Assistência Farmacêutica		1 PESSOAL E ENCARGOS SOCIAIS	1	1.004,40	

Estado do Parana — Cronograma de Desembolso Mensal - Fixação Inicial
Prefeitura Municipal de Alto Paraiso — Janeiro 2024

Unidade Gestora: PREFEITURA MUNICIPAL
Órgão: 08 - SECRETARIA DE SAÚDE
Unidade: 08.02 - FUNDO MUNICIPAL DE SAÚDE

Fonte de Recursos		Grupo de Despesa	Mês	Valor	Soma
473 Bloco de Custeio da Saúde Federal - Assistência Farmacêutica		1 PESSOAL E ENCARGOS SOCIAIS	2	999,60	
			3	999,60	
			4	999,60	
			5	999,60	
			6	999,60	
			7	999,60	
			8	999,60	
			9	999,60	
			10	999,60	
			11	999,60	
			12	999,60	
		3 OUTRAS DESPESAS CORRENTES	1	1.004,40	
			2	999,60	
			3	999,60	
			4	999,60	
			5	999,60	
			6	999,60	
			7	999,60	
			8	999,60	
			9	999,60	
			10	999,60	
			11	999,60	
			12	999,60	24.000,00
Total da Fonte					24.000,00
474 Bloco de Custeio da Saúde Federal - Gestão do SUS		3 OUTRAS DESPESAS CORRENTES	1	83,70	
			2	83,30	
			3	83,30	
			4	83,30	

Estado do Parana — Cronograma de Desembolso Mensal - Fixação Inicial
Prefeitura Municipal de Alto Paraiso — Janeiro 2024

Unidade Gestora: PREFEITURA MUNICIPAL
Órgão: 08 - SECRETARIA DE SAÚDE
Unidade: 08.02 - FUNDO MUNICIPAL DE SAÚDE

Fonte de Recursos		Grupo de Despesa	Mês	Valor	Soma
474 Bloco de Custeio da Saúde Federal - Gestão do SUS		3 OUTRAS DESPESAS CORRENTES	5	83,30	
			6	83,30	
			7	83,30	
			8	83,30	
			9	83,30	
			10	83,30	
			11	83,30	
			12	83,30	1.000,00
Total da Fonte					1.000,00
475 Bloco de Custeio da Saúde Federal - Atenção Básica - Informatização		3 OUTRAS DESPESAS CORRENTES	1	1.339,20	
			2	1.332,80	
			3	1.332,80	
			4	1.332,80	
			5	1.332,80	
			6	1.332,80	
			7	1.332,80	
			8	1.332,80	
			9	1.332,80	
			10	1.332,80	
			11	1.332,80	
			12	1.332,80	16.000,00
Total da Fonte					16.000,00
488 Bloco de Custeio da Saúde - Estadual - Média e Alta Complexidade		3 OUTRAS DESPESAS CORRENTES	1	251,10	
			2	249,90	
			3	249,90	
			4	249,90	
			5	249,90	
			6	249,90	

Publicações legais

leis@ilustrado.com.br

Estado do Parana — Cronograma de Desembolso Mensal - Fixação Inicial
Prefeitura Municipal de Alto Paraiso — Janeiro 2024

Unidade Gestora: PREFEITURA MUNICIPAL
Órgão: 08 - SECRETARIA DE SAÚDE
Unidade: 08.02 - FUNDO MUNICIPAL DE SAÚDE

Fonte de Recursos	Grupo de Despesa	Mês	Valor	Soma
488 Bloco de Custeio da Saúde - Estadual - Média e Alta Complexidade	3 OUTRAS DESPESAS CORRENTES	7	249,90	
		8	249,90	
		9	249,90	
		10	249,90	
		11	249,90	
		12	249,90	3.000,00
Total da Fonte				3.000,00
489 Bloco de Custeio da Saúde - Estadual - Assist. Farmacêutica	3 OUTRAS DESPESAS CORRENTES	1	41,85	
		2	41,65	
		3	41,65	
		4	41,65	
		5	41,65	
		6	41,65	
		7	41,65	
		8	41,65	
		9	41,65	
		10	41,65	
		11	41,65	
		12	41,65	500,00
Total da Fonte				500,00
490 Bloco de Custeio da Saúde - Estadual - Vigilância em Saúde	3 OUTRAS DESPESAS CORRENTES	1	2.929,50	
		2	2.915,50	
		3	2.915,50	
		4	2.915,50	
		5	2.915,50	
		6	2.915,50	
		7	2.915,50	
		8	2.915,50	

Estado do Parana — Cronograma de Desembolso Mensal - Fixação Inicial
Prefeitura Municipal de Alto Paraiso — Janeiro 2024

Unidade Gestora: PREFEITURA MUNICIPAL
Órgão: 08 - SECRETARIA DE SAÚDE
Unidade: 08.02 - FUNDO MUNICIPAL DE SAÚDE

Fonte de Recursos	Grupo de Despesa	Mês	Valor	Soma
490 Bloco de Custeio da Saúde - Estadual - Vigilância em Saúde	3 OUTRAS DESPESAS CORRENTES	9	2.915,50	
		10	2.915,50	
		11	2.915,50	
		12	2.915,50	35.000,00
Total da Fonte				35.000,00
491 Bloco de Custeio da Saúde - Estadual - Atenção Básica	3 OUTRAS DESPESAS CORRENTES	1	14.396,40	
		2	14.327,60	
		3	14.327,60	
		4	14.327,60	
		5	14.327,60	
		6	14.327,60	
		7	14.327,60	
		8	14.327,60	
		9	14.327,60	
		10	14.327,60	
		11	14.327,60	
		12	14.327,60	172.000,00
Total da Fonte				172.000,00
493 Bloco de Custeio da Saúde - Estadual	3 OUTRAS DESPESAS CORRENTES	1	41,85	
		2	41,65	
		3	41,65	
		4	41,65	
		5	41,65	
		6	41,65	
		7	41,65	
		8	41,65	
		9	41,65	
		10	41,65	

Estado do Parana — Cronograma de Desembolso Mensal - Fixação Inicial
Prefeitura Municipal de Alto Paraiso — Janeiro 2024

Unidade Gestora: PREFEITURA MUNICIPAL
Órgão: 08 - SECRETARIA DE SAÚDE
Unidade: 08.02 - FUNDO MUNICIPAL DE SAÚDE

Fonte de Recursos	Grupo de Despesa	Mês	Valor	Soma
493 Bloco de Custeio da Saúde - Estadual	3 OUTRAS DESPESAS CORRENTES	11	41,65	
		12	41,65	500,00
Total da Fonte				500,00
510 Taxas - Exercicio Poder da Polícia	1 PESSOAL E ENCARGOS SOCIAIS	1	5.456,36	
		2	5.430,24	
		3	5.430,24	
		4	5.430,24	
		5	5.430,24	
		6	5.430,24	
		7	5.430,24	
		8	5.430,24	
		9	5.430,24	
		10	5.430,24	
		11	5.430,24	
		12	5.430,24	65.189,00
Total da Fonte				65.189,00
518 Bloco de Investimento na Rede de Serviços Públicos de Saúde	4 INVESTIMENTOS	1	1.841,40	
		2	1.832,60	
		3	1.832,60	
		4	1.832,60	
		5	1.832,60	
		6	1.832,60	
		7	1.832,60	
		8	1.832,60	
		9	1.832,60	
		10	1.832,60	
		11	1.832,60	
		12	1.832,60	

Estado do Parana — Cronograma de Desembolso Mensal - Fixação Inicial
Prefeitura Municipal de Alto Paraiso — Janeiro 2024

Unidade Gestora: PREFEITURA MUNICIPAL
Órgão: 08 - SECRETARIA DE SAÚDE
Unidade: 08.02 - FUNDO MUNICIPAL DE SAÚDE

Fonte de Recursos	Grupo de Despesa	Mês	Valor	22.000,00
Total da Fonte				22.000,00
519 Bloco de Investimentos na Saúde - Estadual	4 INVESTIMENTOS	1	6.277,50	
		2	6.247,50	
		3	6.247,50	
		4	6.247,50	
		5	6.247,50	
		6	6.247,50	
		7	6.247,50	
		8	6.247,50	
		9	6.247,50	
		10	6.247,50	
		11	6.247,50	
		12	6.247,50	75.000,00
Total da Fonte				75.000,00
1051 União - Vencimentos Agentes Comunitarios de Saude e Endemias	1 PESSOAL E ENCARGOS SOCIAIS	1	27.621,00	
		2	27.489,00	
		3	27.489,00	
		4	27.489,00	
		5	27.489,00	
		6	27.489,00	
		7	27.489,00	
		8	27.489,00	
		9	27.489,00	
		10	27.489,00	
		11	27.489,00	
		12	27.489,00	330.000,00
Total da Fonte				330.000,00
1062 Recursos não vinc. compens. impostos - Recursos Saúde	3 OUTRAS DESPESAS CORRENTES	1	1.255,50	

Estado do Parana — Cronograma de Desembolso Mensal - Fixação Inicial
Prefeitura Municipal de Alto Paraiso — Janeiro 2024

Unidade Gestora: PREFEITURA MUNICIPAL
Órgão: 08 - SECRETARIA DE SAÚDE
Unidade: 08.02 - FUNDO MUNICIPAL DE SAÚDE

Fonte de Recursos	Grupo de Despesa	Mês	Valor	Soma
1062 Recursos não vinc. compens. impostos - Recursos Saúde	3 OUTRAS DESPESAS CORRENTES	2	1.249,50	
		3	1.249,50	
		4	1.249,50	
		5	1.249,50	
		6	1.249,50	
		7	1.249,50	
		8	1.249,50	
		9	1.249,50	
		10	1.249,50	
		11	1.249,50	
		12	1.249,50	15.000,00
Total da Fonte				15.000,00
1064 União dest. compl pagto pisos salariais prof. enfermagem	1 PESSOAL E ENCARGOS SOCIAIS	1	8.370,00	
		2	8.330,00	
		3	8.330,00	
		4	8.330,00	
		5	8.330,00	
		6	8.330,00	
		7	8.330,00	
		8	8.330,00	
		9	8.330,00	
		10	8.330,00	
		11	8.330,00	
		12	8.330,00	100.000,00
Total da Fonte				100.000,00
Total da Unidade				6.466.294,00
Unidade: 08.03 - DIVISÃO DE ASSISTÊNCIA À SAÚDE				
0 Recursos Ordinários (Livres) - Exercício Corrente	1 PESSOAL E ENCARGOS SOCIAIS	1	8.455,33	

Estado do Parana — Cronograma de Desembolso Mensal - Fixação Inicial
Prefeitura Municipal de Alto Paraiso — Janeiro 2024

Unidade Gestora: PREFEITURA MUNICIPAL
Órgão: 08 - SECRETARIA DE SAÚDE
Unidade: 08.03 - DIVISÃO DE ASSISTÊNCIA À SAÚDE

Fonte de Recursos	Grupo de Despesa	Mês	Valor	Soma
0 Recursos Ordinários (Livres) - Exercício Corrente	1 PESSOAL E ENCARGOS SOCIAIS	2	8.414,97	
		3	8.414,97	
		4	8.414,97	
		5	8.414,97	
		6	8.414,97	
		7	8.414,97	
		8	8.414,97	
		9	8.414,97	
		10	8.414,97	
		11	8.414,97	
		12	8.414,97	101.020,00
Total da Fonte				101.020,00
Total da Unidade				101.020,00
Total do Órgão				6.687.194,00

Estado do Parana — Cronograma de Desembolso Mensal - Fixação Inicial
Prefeitura Municipal de Alto Paraiso — Janeiro 2024

Unidade Gestora: PREFEITURA MUNICIPAL
Órgão: 09 - SEC. OBRAS, PLAN. URB. E SERV. PÚBLICOS
Unidade: 09.01 - GABINETE DO SECRETARIO

Fonte de Recursos	Grupo de Despesa	Mês	Valor	Soma
0 Recursos Ordinários (Livres) - Exercício Corrente	1 PESSOAL E ENCARGOS SOCIAIS	1	9.587,02	
		2	9.541,18	
		3	9.541,18	
		4	9.541,18	
		5	9.541,18	
		6	9.541,18	
		7	9.541,18	
		8	9.541,18	
		9	9.541,18	
		10	9.541,18	
		11	9.541,18	
		12	9.541,18	
	3 OUTRAS DESPESAS CORRENTES	1	53,97	
		2	53,73	
		3	53,73	
		4	53,73	
		5	53,73	
		6	53,73	
		7	53,73	
		8	53,73	
		9	53,73	
		10	53,73	
		11	53,73	
		12	53,73	
	4 INVESTIMENTOS	1	12,50	
		2	12,50	
		3	12,50	
		4	12,50	

Estado do Parana — Cronograma de Desembolso Mensal - Fixação Inicial
Prefeitura Municipal de Alto Paraiso — Janeiro 2024

Unidade Gestora: PREFEITURA MUNICIPAL
Órgão: 09 - SEC. OBRAS, PLAN. URB. E SERV. PÚBLICOS
Unidade: 09.01 - GABINETE DO SECRETARIO

Fonte de Recursos	Grupo de Despesa	Mês	Valor	Soma
0 Recursos Ordinários (Livres) - Exercício Corrente	4 INVESTIMENTOS	5	12,50	
		6	12,50	
		7	12,50	
		8	12,50	
		9	12,50	
		10	12,50	
		11	12,50	
		12	12,50	115.335,00
Total da Fonte				115.335,00
6 MP - TAC - INDENIZAÇÕES TERRENOS PORTO FIGUEIRA	4 INVESTIMENTOS	1	41,85	
		2	41,65	
		3	41,65	
		4	41,65	
		5	41,65	
		6	41,65	
		7	41,65	
		8	41,65	
		9	41,65	
		10	41,65	
		11	41,65	
		12	41,65	500,00
Total da Fonte				500,00
8 MP - TAC - ALIENAÇÕES TERRENOS PORTO FIGUEIRA	4 INVESTIMENTOS	1	41,85	
		2	41,65	
		3	41,65	
		4	41,65	
		5	41,65	
		6	41,65	

Estado do Parana — Cronograma de Desembolso Mensal - Fixação Inicial
Prefeitura Municipal de Alto Paraiso — Janeiro 2024

Unidade Gestora: PREFEITURA MUNICIPAL
Órgão: 09 - SEC. OBRAS, PLAN. URB. E SERV. PÚBLICOS
Unidade: 09.01 - GABINETE DO SECRETARIO

Fonte de Recursos	Grupo de Despesa	Mês	Valor	Soma
8 MP - TAC - ALIENAÇÕES TERRENOS PORTO FIGUEIRA	4 INVESTIMENTOS	7	41,65	
		8	41,65	
		9	41,65	
		10	41,65	
		11	41,65	
		12	41,65	500,00
Total da Fonte				500,00
9 TAC - LIVRE MOVIMENTAÇÃO - ALIENAÇÕES TERRENOS PORTO FIGUEIRA	4 INVESTIMENTOS	1	41,85	
		2	41,65	
		3	41,65	
		4	41,65	
		5	41,65	
		6	41,65	
		7	41,65	
		8	41,65	
		9	41,65	
		10	41,65	
		11	41,65	
		12	41,65	500,00
Total da Fonte				500,00
Total da Unidade				116.835,00
Unidade: 09.02 - DIV. OBRAS, PLAN. URB. E SERV. PÚBLICOS				
0 Recursos Ordinários (Livres) - Exercício Corrente	1 PESSOAL E ENCARGOS SOCIAIS	1	156.137,31	
		2	155.391,19	
		3	155.391,19	
		4	155.391,19	
		5	155.391,19	
		6	155.391,19	

Estado do Parana — Cronograma de Desembolso Mensal - Fixação Inicial
Prefeitura Municipal de Alto Paraiso — Janeiro 2024

Unidade Gestora: PREFEITURA MUNICIPAL
Órgão: 09 - SEC. OBRAS, PLAN. URB. E SERV. PÚBLICOS
Unidade: 09.02 - DIV. OBRAS, PLAN. URB. E SERV. PÚBLICOS

Fonte de Recursos	Grupo de Despesa	Mês	Valor	Soma
0 Recursos Ordinários (Livres) - Exercício Corrente	1 PESSOAL E ENCARGOS SOCIAIS	7	155.391,19	
		8	155.391,19	
		9	155.391,19	
		10	155.391,19	
		11	155.391,19	
		12	155.391,19	
	3 OUTRAS DESPESAS CORRENTES	1	89.515,90	
		2	89.088,10	
		3	89.088,10	
		4	89.088,10	
		5	89.088,10	
		6	89.088,10	
		7	89.088,10	
		8	89.088,10	
		9	89.088,10	
		10	89.088,10	
		11	89.088,10	
		12	89.088,10	
	4 INVESTIMENTOS	1	26.784,00	
		2	26.656,00	
		3	26.656,00	
		4	26.656,00	
		5	26.656,00	
		6	26.656,00	
		7	26.656,00	
		8	26.656,00	
		9	26.656,00	
		10	26.656,00	

Estado do Parana — Cronograma de Desembolso Mensal - Fixação Inicial
Prefeitura Municipal de Alto Paraiso — Janeiro 2024

Unidade Gestora: PREFEITURA MUNICIPAL
Órgão: 09 - SEC. OBRAS, PLAN. URB. E SERV. PÚBLICOS
Unidade: 09.02 - DIV. OBRAS, PLAN. URB. E SERV. PÚBLICOS

Fonte de Recursos	Grupo de Despesa	Mês	Valor	Soma
0 Recursos Ordinários (Livres) - Exercício Corrente	4 INVESTIMENTOS	11	26.656,00	
		12	26.656,00	3.254.925,40
Total da Fonte				3.254.925,40
6 MP - TAC - INDENIZAÇÕES TERRENOS PORTO FIGUEIRA	4 INVESTIMENTOS	1	3.230,82	
		2	3.215,38	
		3	3.215,38	
		4	3.215,38	
		5	3.215,38	
		6	3.215,38	
		7	3.215,38	
		8	3.215,38	
		9	3.215,38	
		10	3.215,38	
		11	3.215,38	
		12	3.215,38	38.600,00
Total da Fonte				38.600,00
8 MP - TAC - ALIENAÇÕES TERRENOS PORTO FIGUEIRA	4 INVESTIMENTOS	1	6.277,50	
		2	6.247,50	
		3	6.247,50	
		4	6.247,50	
		5	6.247,50	
		6	6.247,50	
		7	6.247,50	
		8	6.247,50	
		9	6.247,50	
		10	6.247,50	
		11	6.247,50	
		12	6.247,50	

Estado do Parana — Cronograma de Desembolso Mensal - Fixação Inicial
Prefeitura Municipal de Alto Paraiso — Janeiro 2024

Unidade Gestora: PREFEITURA MUNICIPAL
Órgão: 09 - SEC. OBRAS, PLAN. URB. E SERV. PÚBLICOS
Unidade: 09.02 - DIV. OBRAS, PLAN. URB. E SERV. PÚBLICOS

Fonte de Recursos	Grupo de Despesa	Mês	Valor	75.000,00
Total da Fonte				75.000,00
9 TAC - LIVRE MOVIMENTAÇÃO - ALIENAÇÕES TERRENOS PORTO FIGUEIRA	4 INVESTIMENTOS	1	11.870,29	
		2	11.813,61	
		3	11.813,61	
		4	11.813,61	
		5	11.813,61	
		6	11.813,61	
		7	11.813,61	
		8	11.813,61	
		9	11.813,61	
		10	11.813,61	
		11	11.813,61	
		12	11.813,61	141.820,00
Total da Fonte				141.820,00
501 Receita de Alienacao de Ativos	4 INVESTIMENTOS	1	17.158,50	
		2	17.076,50	
		3	17.076,50	
		4	17.076,50	
		5	17.076,50	
		6	17.076,50	
		7	17.076,50	
		8	17.076,50	
		9	17.076,50	
		10	17.076,50	
		11	17.076,50	
		12	17.076,50	205.000,00
Total da Fonte				205.000,00
504 Outros Royalties e Compensações Financeiras e Patrimoniais Não Previdenciárias	3 OUTRAS DESPESAS CORRENTES	1	8.370,00	

Estado do Parana — Cronograma de Desembolso Mensal - Fixação Inicial
Prefeitura Municipal de Alto Paraiso — Janeiro 2024

Unidade Gestora: PREFEITURA MUNICIPAL
Órgão: 09 - SEC. OBRAS, PLAN. URB. E SERV. PÚBLICOS
Unidade: 09.02 - DIV. OBRAS, PLAN. URB. E SERV. PÚBLICOS

Fonte de Recursos	Grupo de Despesa	Mês	Valor	Soma
504 Outros Royalties e Compensações Financeiras e Patrimoniais Não Previdenciárias	3 OUTRAS DESPESAS CORRENTES	2	8.330,00	
		3	8.330,00	
		4	8.330,00	
		5	8.330,00	
		6	8.330,00	
		7	8.330,00	
		8	8.330,00	
		9	8.330,00	
		10	8.330,00	
		11	8.330,00	
		12	8.330,00	
	4 INVESTIMENTOS	1	8.370,00	
		2	8.330,00	
		3	8.330,00	
		4	8.330,00	
		5	8.330,00	
		6	8.330,00	
		7	8.330,00	
		8	8.330,00	
		9	8.330,00	
		10	8.330,00	
		11	8.330,00	
		12	8.330,00	200.000,00
Total da Fonte				200.000,00
507 COSIP - Contribuição de Iluminação Pública, Art. 149-A, CF	3 OUTRAS DESPESAS CORRENTES	1	26.519,91	
		2	26.393,19	
		3	26.393,19	
		4	26.393,19	

Estado do Parana — Cronograma de Desembolso Mensal - Fixação Inicial
Prefeitura Municipal de Alto Paraiso — Janeiro 2024

Unidade Gestora: PREFEITURA MUNICIPAL
Órgão: 09 - SEC. OBRAS, PLAN. URB. E SERV. PÚBLICOS
Unidade: 09.02 - DIV. OBRAS, PLAN. URB. E SERV. PÚBLICOS

Fonte de Recursos	Grupo de Despesa	Mês	Valor	Soma
507 COSIP - Contribuição de Iluminação Pública, Art. 149-A, CF	3 OUTRAS DESPESAS CORRENTES	5	26.393,19	
		6	26.393,19	
		7	26.393,19	
		8	26.393,19	
		9	26.393,19	
		10	26.393,19	
		11	26.393,19	
		12	26.393,19	
	4 INVESTIMENTOS	1	2.511,00	
		2	2.499,00	
		3	2.499,00	
		4	2.499,00	
		5	2.499,00	
		6	2.499,00	
		7	2.499,00	
		8	2.499,00	
		9	2.499,00	
		10	2.499,00	
		11	2.499,00	
		12	2.499,00	346.845,00
Total da Fonte				346.845,00
511 Taxas - Prestacao de Servicos - Exercicio Financeiro	1 PESSOAL E ENCARGOS SOCIAIS	1	10.607,29	
		2	10.556,61	
		3	10.556,61	
		4	10.556,61	
		5	10.556,61	
		6	10.556,61	
		7	10.556,61	

Estado do Parana — Cronograma de Desembolso Mensal - Fixação Inicial
Prefeitura Municipal de Alto Paraiso — Janeiro 2024

Unidade Gestora: PREFEITURA MUNICIPAL
Órgão: 09 - SEC. OBRAS, PLAN. URB. E SERV. PÚBLICOS
Unidade: 09.02 - DIV. OBRAS, PLAN. URB. E SERV. PÚBLICOS

Fonte de Recursos	Grupo de Despesa	Mês	Valor	Soma
511 Taxas - Prestacao de Servicos - Exercicio Financeiro	1 PESSOAL E ENCARGOS SOCIAIS	8	10.556,61	
		9	10.556,61	
		10	10.556,61	
		11	10.556,61	
		12	10.556,61	126.730,00
Total da Fonte				126.730,00
833 CONVENIO PAVIMENTAÇÃO ASFALTICA 179/2023 - SECID	4 INVESTIMENTOS	1	837,00	
		2	833,00	
		3	833,00	
		4	833,00	
		5	833,00	
		6	833,00	
		7	833,00	
		8	833,00	
		9	833,00	
		10	833,00	
		11	833,00	
		12	833,00	10.000,00
Total da Fonte				10.000,00
1016 Emendas Individuais Impositivas – transferência especial – (Inciso I do Art. 166-A da E.C. 105/2019)	4 INVESTIMENTOS	1	4.603,50	
		2	4.581,50	
		3	4.581,50	
		4	4.581,50	
		5	4.581,50	
		6	4.581,50	
		7	4.581,50	
		8	4.581,50	
		9	4.581,50	

Estado do Parana — Cronograma de Desembolso Mensal - Fixação Inicial
Prefeitura Municipal de Alto Paraiso — Janeiro 2024

Unidade Gestora: PREFEITURA MUNICIPAL
Órgão: 09 - SEC. OBRAS, PLAN. URB. E SERV. PÚBLICOS
Unidade: 09.02 - DIV. OBRAS, PLAN. URB. E SERV. PÚBLICOS

Fonte de Recursos	Grupo de Despesa	Mês	Valor	Soma
1016 Emendas Individuais Impositivas – transferência especial – (Inciso I do Art. 166-A da E.C. 105/2019)	4 INVESTIMENTOS	10	4.581,50	
		11	4.581,50	
		12	4.581,50	55.000,00
Total da Fonte				55.000,00
1060 Recursos não vinc. compens. impostos - Recursos Livres	3 OUTRAS DESPESAS CORRENTES	1	8.370,00	
		2	8.330,00	
		3	8.330,00	
		4	8.330,00	
		5	8.330,00	
		6	8.330,00	
		7	8.330,00	
		8	8.330,00	
		9	8.330,00	
		10	8.330,00	
		11	8.330,00	
		12	8.330,00	100.000,00
Total da Fonte				100.000,00
Total da Unidade				4.553.920,40
Unidade: 09.03 - FUNDO M. HABITAÇÃO DE INTERESSE SOCIAL				
0 Recursos Ordinários (Livres) - Exercício Corrente	3 OUTRAS DESPESAS CORRENTES	1	9,24	
		2	9,16	
		3	9,16	
		4	9,16	
		5	9,16	
		6	9,16	
		7	9,16	
		8	9,16	
		9	9,16	

Estado do Parana — Cronograma de Desembolso Mensal - Fixação Inicial
Prefeitura Municipal de Alto Paraiso — Janeiro 2024

Unidade Gestora: PREFEITURA MUNICIPAL
Órgão: 09 - SEC. OBRAS, PLAN. URB. E SERV. PÚBLICOS
Unidade: 09.03 - FUNDO M. HABITAÇÃO DE INTERESSE SOCIAL

Fonte de Recursos	Grupo de Despesa	Mês	Valor	Soma
0 Recursos Ordinários (Livres) - Exercício Corrente	3 OUTRAS DESPESAS CORRENTES	10	9,16	
		11	9,16	
		12	9,16	
	4 INVESTIMENTOS	1	41,85	
		2	41,65	
		3	41,65	
		4	41,65	
		5	41,65	
		6	41,65	
		7	41,65	
		8	41,65	
		9	41,65	
		10	41,65	
		11	41,65	
		12	41,65	610,00
Total da Fonte				610,00
6 MP - TAC - INDENIZAÇÕES TERRENOS PORTO FIGUEIRA	4 INVESTIMENTOS	1	125,55	
		2	124,95	
		3	124,95	
		4	124,95	
		5	124,95	
		6	124,95	
		7	124,95	
		8	124,95	
		9	124,95	
		10	124,95	
		11	124,95	
		12	124,95	

Estado do Parana — Cronograma de Desembolso Mensal - Fixação Inicial
Prefeitura Municipal de Alto Paraiso — Janeiro 2024

Unidade Gestora: PREFEITURA MUNICIPAL
Órgão: 09 - SEC. OBRAS, PLAN. URB. E SERV. PÚBLICOS
Unidade: 09.03 - FUNDO M. HABITAÇÃO DE INTERESSE SOCIAL

Fonte de Recursos	Grupo de Despesa	Mês	Valor	1.500,00
Total da Fonte				1.500,00
8 MP - TAC - ALIENAÇÕES TERRENOS PORTO FIGUEIRA	4 INVESTIMENTOS	1	125,55	
		2	124,95	
		3	124,95	
		4	124,95	
		5	124,95	
		6	124,95	
		7	124,95	
		8	124,95	
		9	124,95	
		10	124,95	
		11	124,95	
		12	124,95	1.500,00
Total da Fonte				1.500,00
9 TAC - LIVRE MOVIMENTAÇÃO - ALIENAÇÕES TERRENOS PORTO FIGUEIRA	4 INVESTIMENTOS	1	962,55	
		2	957,95	
		3	957,95	
		4	957,95	
		5	957,95	
		6	957,95	
		7	957,95	
		8	957,95	
		9	957,95	
		10	957,95	
		11	957,95	
		12	957,95	11.500,00
Total da Fonte				11.500,00
Total da Unidade				15.110,00

Estado do Parana — Cronograma de Desembolso Mensal - Fixação Inicial
Prefeitura Municipal de Alto Paraiso — Janeiro 2024

Unidade Gestora: PREFEITURA MUNICIPAL
Órgão: 09 - SEC. OBRAS, PLAN. URB. E SERV. PÚBLICOS
Unidade: 09.03 - FUNDO M. HABITAÇÃO DE INTERESSE SOCIAL

Fonte de Recursos	Grupo de Despesa	Mês	Valor	Soma
Total do Órgão				4.685.865,40

Estado do Parana — Cronograma de Desembolso Mensal - Fixação Inicial
Prefeitura Municipal de Alto Paraiso — Janeiro 2024

Unidade Gestora: PREFEITURA MUNICIPAL
Órgão: 10 - SECRETARIA DE SERVIÇOS RODOVIÁRIOS
Unidade: 10.01 - GABINETE DO SECRETARIO

Fonte de Recursos	Grupo de Despesa	Mês	Valor	Soma
0 Recursos Ordinários (Livres) - Exercício Corrente	1 PESSOAL E ENCARGOS SOCIAIS	1	9.587,02	
		2	9.541,18	
		3	9.541,18	
		4	9.541,18	
		5	9.541,18	
		6	9.541,18	
		7	9.541,18	
		8	9.541,18	
		9	9.541,18	
		10	9.541,18	
		11	9.541,18	
		12	9.541,18	
	3 OUTRAS DESPESAS CORRENTES	1	89,19	
		2	88,71	
		3	88,71	
		4	88,71	
		5	88,71	
		6	88,71	
		7	88,71	
		8	88,71	
		9	88,71	
		10	88,71	
		11	88,71	
		12	88,71	115.605,00
Total da Fonte				115.605,00
Total da Unidade				115.605,00
Unidade: 10.02 - DIVISÃO DE SERVIÇOS RODOVIÁRIOS				
0 Recursos Ordinários (Livres) - Exercício Corrente	1 PESSOAL E ENCARGOS SOCIAIS	1	42.688,63	

Estado do Parana — Cronograma de Desembolso Mensal - Fixação Inicial
Prefeitura Municipal de Alto Paraiso — Janeiro 2024

Unidade Gestora: PREFEITURA MUNICIPAL
Órgão: 10 - SECRETARIA DE SERVIÇOS RODOVIÁRIOS
Unidade: 10.02 - DIVISÃO DE SERVIÇOS RODOVIÁRIOS

Fonte de Recursos	Grupo de Despesa	Mês	Valor	Soma
0 Recursos Ordinários (Livres) - Exercício Corrente	1 PESSOAL E ENCARGOS SOCIAIS	2	42.484,67	
		3	42.484,67	
		4	42.484,67	
		5	42.484,67	
		6	42.484,67	
		7	42.484,67	
		8	42.484,67	
		9	42.484,67	
		10	42.484,67	
		11	42.484,67	
		12	42.484,67	
	3 OUTRAS DESPESAS CORRENTES	1	113.137,67	
		2	112.597,03	
		3	112.597,03	
		4	112.597,03	
		5	112.597,03	
		6	112.597,03	
		7	112.597,03	
		8	112.597,03	
		9	112.597,03	
		10	112.597,03	
		11	112.597,03	
		12	112.597,03	
	4 INVESTIMENTOS	1	12,50	
		2	12,50	
		3	12,50	
		4	12,50	
		5	12,50	

Estado do Parana — Cronograma de Desembolso Mensal - Fixação Inicial
Prefeitura Municipal de Alto Paraiso — Janeiro 2024

Unidade Gestora: PREFEITURA MUNICIPAL
Órgão: 10 - SECRETARIA DE SERVIÇOS RODOVIÁRIOS
Unidade: 10.02 - DIVISÃO DE SERVIÇOS RODOVIÁRIOS

Fonte de Recursos	Grupo de Despesa	Mês	Valor	Soma
0 Recursos Ordinários (Livres) - Exercício Corrente	4 INVESTIMENTOS	6	12,50	
		7	12,50	
		8	12,50	
		9	12,50	
		10	12,50	
		11	12,50	
		12	12,50	1.861.875,00
Total da Fonte				1.861.875,00
6 MP - TAC - INDENIZAÇÕES TERRENOS PORTO FIGUEIRA	4 INVESTIMENTOS	1	41,85	
		2	41,65	
		3	41,65	
		4	41,65	
		5	41,65	
		6	41,65	
		7	41,65	
		8	41,65	
		9	41,65	
		10	41,65	
		11	41,65	
		12	41,65	500,00
Total da Fonte				500,00
8 MP - TAC - ALIENAÇÕES TERRENOS PORTO FIGUEIRA	4 INVESTIMENTOS	1	41,85	
		2	41,65	
		3	41,65	
		4	41,65	
		5	41,65	
		6	41,65	
		7	41,65	

Estado do Parana — Cronograma de Desembolso Mensal - Fixação Inicial
Prefeitura Municipal de Alto Paraiso — Janeiro 2024

Unidade Gestora: PREFEITURA MUNICIPAL
Órgão: 10 - SECRETARIA DE SERVIÇOS RODOVIÁRIOS
Unidade: 10.02 - DIVISÃO DE SERVIÇOS RODOVIÁRIOS

Fonte de Recursos	Grupo de Despesa	Mês	Valor	Soma
8 MP - TAC - ALIENAÇÕES TERRENOS PORTO FIGUEIRA	4 INVESTIMENTOS	8	41,65	
		9	41,65	
		10	41,65	
		11	41,65	
		12	41,65	500,00
Total da Fonte				500,00
9 TAC - LIVRE MOVIMENTAÇÃO - ALIENAÇÕES TERRENOS PORTO FIGUEIRA	4 INVESTIMENTOS	1	4.185,00	
		2	4.165,00	
		3	4.165,00	
		4	4.165,00	
		5	4.165,00	
		6	4.165,00	
		7	4.165,00	
		8	4.165,00	
		9	4.165,00	
		10	4.165,00	
		11	4.165,00	
		12	4.165,00	50.000,00
Total da Fonte				50.000,00
504 Outros Royalties e Compensações Financeiras e Patrimoniais Não Previdenciárias	3 OUTRAS DESPESAS CORRENTES	1	16.740,00	
		2	16.660,00	
		3	16.660,00	
		4	16.660,00	
		5	16.660,00	
		6	16.660,00	
		7	16.660,00	
		8	16.660,00	
		9	16.660,00	

Publicações legais

leis@ilustrado.com.br

Estado do Parana — Cronograma de Desembolso Mensal - Fixação Inicial
Prefeitura Municipal de Alto Paraiso — Janeiro 2024

Unidade Gestora: PREFEITURA MUNICIPAL
Órgão: 10 - SECRETARIA DE SERVIÇOS RODOVIÁRIOS
Unidade: 10.02 - DIVISÃO DE SERVIÇOS RODOVIÁRIOS

Fonte de Recursos		Grupo de Despesa	Mês	Valor	Soma
504 Outros Royalties e Compensações Financeiras e Patrimoniais Não Previdenciárias		3 OUTRAS DESPESAS CORRENTES	10	16.660,00	
			11	16.660,00	
			12	16.660,00	200.000,00
Total da Fonte					200.000,00
512 CIDE (Lei 10866/04, art. 1ºB)		3 OUTRAS DESPESAS CORRENTES	1	757,54	
			2	753,86	
			3	753,86	
			4	753,86	
			5	753,86	
			6	753,86	
			7	753,86	
			8	753,86	
			9	753,86	
			10	753,86	
			11	753,86	
			12	753,86	9.050,00
Total da Fonte					9.050,00
Total da Unidade					2.121.925,00
Total do Órgão					2.237.530,00

Estado do Parana — Cronograma de Desembolso Mensal - Fixação Inicial
Prefeitura Municipal de Alto Paraiso — Janeiro 2024

Unidade Gestora: PREFEITURA MUNICIPAL
Órgão: 11 - SECRETARIA DE AGROPECUÁRIA E ABASTEC.
Unidade: 11.01 - GABINETE DO SECRETÁRIO DE AGROP., ABAST.

Fonte de Recursos		Grupo de Despesa	Mês	Valor	Soma
0 Recursos Ordinários (Livres) - Exercício Corrente		1 PESSOAL E ENCARGOS SOCIAIS	1	9.587,02	
			2	9.541,18	
			3	9.541,18	
			4	9.541,18	
			5	9.541,18	
			6	9.541,18	
			7	9.541,18	
			8	9.541,18	
			9	9.541,18	
			10	9.541,18	
			11	9.541,18	
			12	9.541,18	
		3 OUTRAS DESPESAS CORRENTES	1	135,17	
			2	134,53	
			3	134,53	
			4	134,53	
			5	134,53	
			6	134,53	
			7	134,53	
			8	134,53	
			9	134,53	
			10	134,53	
			11	134,53	
			12	134,53	
		4 INVESTIMENTOS	1	12,50	
			2	12,50	
			3	12,50	
			4	12,50	

Estado do Parana — Cronograma de Desembolso Mensal - Fixação Inicial
Prefeitura Municipal de Alto Paraiso — Janeiro 2024

Unidade Gestora: PREFEITURA MUNICIPAL
Órgão: 11 - SECRETARIA DE AGROPECUÁRIA E ABASTEC.
Unidade: 11.01 - GABINETE DO SECRETÁRIO DE AGROP., ABAST.

Fonte de Recursos		Grupo de Despesa	Mês	Valor	Soma
0 Recursos Ordinários (Livres) - Exercício Corrente		4 INVESTIMENTOS	5	12,50	
			6	12,50	
			7	12,50	
			8	12,50	
			9	12,50	
			10	12,50	
			11	12,50	
			12	12,50	116.305,00
Total da Fonte					116.305,00
6 MP - TAC - INDENIZAÇÕES TERRENOS PORTO FIGUEIRA		4 INVESTIMENTOS	1	41,85	
			2	41,65	
			3	41,65	
			4	41,65	
			5	41,65	
			6	41,65	
			7	41,65	
			8	41,65	
			9	41,65	
			10	41,65	
			11	41,65	
			12	41,65	500,00
Total da Fonte					500,00
8 MP - TAC - ALIENAÇÕES TERRENOS PORTO FIGUEIRA		4 INVESTIMENTOS	1	41,85	
			2	41,65	
			3	41,65	
			4	41,65	
			5	41,65	
			6	41,65	

Estado do Parana — Cronograma de Desembolso Mensal - Fixação Inicial
Prefeitura Municipal de Alto Paraiso — Janeiro 2024

Unidade Gestora: PREFEITURA MUNICIPAL
Órgão: 11 - SECRETARIA DE AGROPECUÁRIA E ABASTEC.
Unidade: 11.01 - GABINETE DO SECRETÁRIO DE AGROP., ABAST.

Fonte de Recursos		Grupo de Despesa	Mês	Valor	Soma
8 MP - TAC - ALIENAÇÕES TERRENOS PORTO FIGUEIRA		4 INVESTIMENTOS	7	41,65	
			8	41,65	
			9	41,65	
			10	41,65	
			11	41,65	
			12	41,65	500,00
Total da Fonte					500,00
9 TAC - LIVRE MOVIMENTAÇÃO - ALIENAÇÕES TERRENOS PORTO FIGUEIRA		4 INVESTIMENTOS	1	41,85	
			2	41,65	
			3	41,65	
			4	41,65	
			5	41,65	
			6	41,65	
			7	41,65	
			8	41,65	
			9	41,65	
			10	41,65	
			11	41,65	
			12	41,65	500,00
Total da Fonte					500,00
Total da Unidade					117.805,00
Unidade:	11.02 - DIVISÃO DE AGROPECUÁRIA E ABASTECIMENTO				
0 Recursos Ordinários (Livres) - Exercício Corrente		1 PESSOAL E ENCARGOS SOCIAIS	1	35.323,03	
			2	35.154,27	
			3	35.154,27	
			4	35.154,27	
			5	35.154,27	
			6	35.154,27	

Estado do Parana — Cronograma de Desembolso Mensal - Fixação Inicial
Prefeitura Municipal de Alto Paraiso — Janeiro 2024

Unidade Gestora: PREFEITURA MUNICIPAL
Órgão: 11 - SECRETARIA DE AGROPECUÁRIA E ABASTEC.
Unidade: 11.02 - DIVISÃO DE AGROPECUÁRIA E ABASTECIMENTO

Fonte de Recursos		Grupo de Despesa	Mês	Valor	Soma
0 Recursos Ordinários (Livres) - Exercício Corrente		1 PESSOAL E ENCARGOS SOCIAIS	7	35.154,27	
			8	35.154,27	
			9	35.154,27	
			10	35.154,27	
			11	35.154,27	
			12	35.154,27	
		3 OUTRAS DESPESAS CORRENTES	1	21.258,55	
			2	21.156,95	
			3	21.156,95	
			4	21.156,95	
			5	21.156,95	
			6	21.156,95	
			7	21.156,95	
			8	21.156,95	
			9	21.156,95	
			10	21.156,95	
			11	21.156,95	
			12	21.156,95	
		4 INVESTIMENTOS	1	54,46	
			2	54,14	
			3	54,14	
			4	54,14	
			5	54,14	
			6	54,14	
			7	54,14	
			8	54,14	
			9	54,14	
			10	54,14	

Estado do Parana — Cronograma de Desembolso Mensal - Fixação Inicial
Prefeitura Municipal de Alto Paraiso — Janeiro 2024

Unidade Gestora: PREFEITURA MUNICIPAL
Órgão: 11 - SECRETARIA DE AGROPECUÁRIA E ABASTEC.
Unidade: 11.02 - DIVISÃO DE AGROPECUÁRIA E ABASTECIMENTO

Fonte de Recursos		Grupo de Despesa	Mês	Valor	Soma
0 Recursos Ordinários (Livres) - Exercício Corrente		4 INVESTIMENTOS	11	54,14	
			12	54,14	676.655,00
Total da Fonte					676.655,00
6 MP - TAC - INDENIZAÇÕES TERRENOS PORTO FIGUEIRA		4 INVESTIMENTOS	1	83,70	
			2	83,30	
			3	83,30	
			4	83,30	
			5	83,30	
			6	83,30	
			7	83,30	
			8	83,30	
			9	83,30	
			10	83,30	
			11	83,30	
			12	83,30	1.000,00
Total da Fonte					1.000,00
8 MP - TAC - ALIENAÇÕES TERRENOS PORTO FIGUEIRA		4 INVESTIMENTOS	1	83,70	
			2	83,30	
			3	83,30	
			4	83,30	
			5	83,30	
			6	83,30	
			7	83,30	
			8	83,30	
			9	83,30	
			10	83,30	
			11	83,30	
			12	83,30	

Estado do Parana — Cronograma de Desembolso Mensal - Fixação Inicial
Prefeitura Municipal de Alto Paraiso — Janeiro 2024

Unidade Gestora: PREFEITURA MUNICIPAL
Órgão: 11 - SECRETARIA DE AGROPECUÁRIA E ABASTEC.
Unidade: 11.02 - DIVISÃO DE AGROPECUÁRIA E ABASTECIMENTO

Fonte de Recursos		Grupo de Despesa	Mês	Valor	1.000,00
Total da Fonte					1.000,00
9 TAC - LIVRE MOVIMENTAÇÃO - ALIENAÇÕES TERRENOS PORTO FIGUEIRA		4 INVESTIMENTOS	1	83,70	
			2	83,30	
			3	83,30	
			4	83,30	
			5	83,30	
			6	83,30	
			7	83,30	
			8	83,30	
			9	83,30	
			10	83,30	
			11	83,30	
			12	83,30	1.000,00
Total da Fonte					1.000,00
832 SEAB - TRATOR - CONVENIO 359 - SIT 56704 - TRATOR		4 INVESTIMENTOS	1	1.255,50	
			2	1.249,50	
			3	1.249,50	
			4	1.249,50	
			5	1.249,50	
			6	1.249,50	
			7	1.249,50	
			8	1.249,50	
			9	1.249,50	
			10	1.249,50	
			11	1.249,50	
			12	1.249,50	15.000,00
Total da Fonte					15.000,00
Total da Unidade					694.655,00

Estado do Parana — Cronograma de Desembolso Mensal - Fixação Inicial
Prefeitura Municipal de Alto Paraiso — Janeiro 2024

Unidade Gestora: PREFEITURA MUNICIPAL
Órgão: 11 - SECRETARIA DE AGROPECUÁRIA E ABASTEC.
Unidade: 11.02 - DIVISÃO DE AGROPECUÁRIA E ABASTECIMENTO

Fonte de Recursos		Grupo de Despesa	Mês	Valor	Soma
Total do Órgão					812.460,00

Estado do Parana — Cronograma de Desembolso Mensal - Fixação Inicial
Prefeitura Municipal de Alto Paraiso — Janeiro 2024

Unidade Gestora: PREFEITURA MUNICIPAL
Órgão: 12 - SECRETARIA DE INDÚSTRIA E COMÉRCIO
Unidade: 12.01 - GABINETE DO SECRETÁRIO DE IND. E COM.

Fonte de Recursos		Grupo de Despesa	Mês	Valor	Soma
0 Recursos Ordinários (Livres) - Exercício Corrente		1 PESSOAL E ENCARGOS SOCIAIS	1	9.587,02	
			2	9.541,18	
			3	9.541,18	
			4	9.541,18	
			5	9.541,18	
			6	9.541,18	
			7	9.541,18	
			8	9.541,18	
			9	9.541,18	
			10	9.541,18	
			11	9.541,18	
			12	9.541,18	
		3 OUTRAS DESPESAS CORRENTES	1	46,47	
			2	46,23	
			3	46,23	
			4	46,23	
			5	46,23	
			6	46,23	
			7	46,23	
			8	46,23	
			9	46,23	
			10	46,23	
			11	46,23	
			12	46,23	
		4 INVESTIMENTOS	1	12,50	
			2	12,50	
			3	12,50	
			4	12,50	

Estado do Parana — Cronograma de Desembolso Mensal - Fixação Inicial
Prefeitura Municipal de Alto Paraiso — Janeiro 2024

Unidade Gestora: PREFEITURA MUNICIPAL
Órgão: 12 - SECRETARIA DE INDÚSTRIA E COMÉRCIO
Unidade: 12.01 - GABINETE DO SECRETÁRIO DE IND. E COM.

Fonte de Recursos		Grupo de Despesa	Mês	Valor	Soma
0 Recursos Ordinários (Livres) - Exercício Corrente		4 INVESTIMENTOS	5	12,50	
			6	12,50	
			7	12,50	
			8	12,50	
			9	12,50	
			10	12,50	
			11	12,50	
			12	12,50	115.245,00
Total da Fonte					115.245,00
6 MP - TAC - INDENIZAÇÕES TERRENOS PORTO FIGUEIRA		4 INVESTIMENTOS	1	41,85	
			2	41,65	
			3	41,65	
			4	41,65	
			5	41,65	
			6	41,65	
			7	41,65	
			8	41,65	
			9	41,65	
			10	41,65	
			11	41,65	
			12	41,65	500,00
Total da Fonte					500,00
8 MP - TAC - ALIENAÇÕES TERRENOS PORTO FIGUEIRA		4 INVESTIMENTOS	1	41,85	
			2	41,65	
			3	41,65	
			4	41,65	
			5	41,65	
			6	41,65	

Estado do Parana — Cronograma de Desembolso Mensal - Fixação Inicial
Prefeitura Municipal de Alto Paraiso — Janeiro 2024

Unidade Gestora: PREFEITURA MUNICIPAL
Órgão: 12 - SECRETARIA DE INDÚSTRIA E COMÉRCIO
Unidade: 12.01 - GABINETE DO SECRETÁRIO DE IND. E COM.

Fonte de Recursos		Grupo de Despesa	Mês	Valor	Soma
8 MP - TAC - ALIENAÇÕES TERRENOS PORTO FIGUEIRA		4 INVESTIMENTOS	7	41,65	
			8	41,65	
			9	41,65	
			10	41,65	
			11	41,65	
			12	41,65	500,00
Total da Fonte					500,00
9 TAC - LIVRE MOVIMENTAÇÃO - ALIENAÇÕES TERRENOS PORTO FIGUEIRA		4 INVESTIMENTOS	1	41,85	
			2	41,65	
			3	41,65	
			4	41,65	
			5	41,65	
			6	41,65	
			7	41,65	
			8	41,65	
			9	41,65	
			10	41,65	
			11	41,65	
			12	41,65	500,00
Total da Fonte					500,00
Total da Unidade					116.745,00
Unidade:	12.02 - DIVISÃO DE INDÚSTRIA E COMÉRCIO				
0 Recursos Ordinários (Livres) - Exercício Corrente		1 PESSOAL E ENCARGOS SOCIAIS	1	12.559,24	
			2	12.499,16	
			3	12.499,16	
			4	12.499,16	
			5	12.499,16	
			6	12.499,16	

Estado do Parana — Cronograma de Desembolso Mensal - Fixação Inicial
Prefeitura Municipal de Alto Paraiso — Janeiro 2024

Unidade Gestora: PREFEITURA MUNICIPAL
Órgão: 12 - SECRETARIA DE INDÚSTRIA E COMÉRCIO
Unidade: 12.02 - DIVISÃO DE INDÚSTRIA E COMÉRCIO

Fonte de Recursos		Grupo de Despesa	Mês	Valor	Soma
0 Recursos Ordinários (Livres) - Exercício Corrente		1 PESSOAL E ENCARGOS SOCIAIS	7	12.499,16	
			8	12.499,16	
			9	12.499,16	
			10	12.499,16	
			11	12.499,16	
			12	12.499,16	
		3 OUTRAS DESPESAS CORRENTES	1	7.862,80	
			2	7.825,20	
			3	7.825,20	
			4	7.825,20	
			5	7.825,20	
			6	7.825,20	
			7	7.825,20	
			8	7.825,20	
			9	7.825,20	
			10	7.825,20	
			11	7.825,20	
			12	7.825,20	
		4 INVESTIMENTOS	1	54,46	
			2	54,14	
			3	54,14	
			4	54,14	
			5	54,14	
			6	54,14	
			7	54,14	
			8	54,14	
			9	54,14	
			10	54,14	

Estado do Parana — Cronograma de Desembolso Mensal - Fixação Inicial
Prefeitura Municipal de Alto Paraiso — Janeiro 2024

Unidade Gestora: PREFEITURA MUNICIPAL
Órgão: 12 - SECRETARIA DE INDÚSTRIA E COMÉRCIO
Unidade: 12.02 - DIVISÃO DE INDÚSTRIA E COMÉRCIO

Fonte de Recursos		Grupo de Despesa	Mês	Valor	Soma
0 Recursos Ordinários (Livres) - Exercício Corrente		4 INVESTIMENTOS	11	54,14	
			12	54,14	244.640,00
Total da Fonte					244.640,00
6 MP - TAC - INDENIZAÇÕES TERRENOS PORTO FIGUEIRA		4 INVESTIMENTOS	1	83,70	
			2	83,30	
			3	83,30	
			4	83,30	
			5	83,30	
			6	83,30	
			7	83,30	
			8	83,30	
			9	83,30	
			10	83,30	
			11	83,30	
			12	83,30	1.000,00
Total da Fonte					1.000,00
8 MP - TAC - ALIENAÇÕES TERRENOS PORTO FIGUEIRA		4 INVESTIMENTOS	1	83,70	
			2	83,30	
			3	83,30	
			4	83,30	
			5	83,30	
			6	83,30	
			7	83,30	
			8	83,30	
			9	83,30	
			10	83,30	
			11	83,30	
			12	83,30	

Estado do Parana — Cronograma de Desembolso Mensal - Fixação Inicial
Prefeitura Municipal de Alto Paraiso — Janeiro 2024

Unidade Gestora: PREFEITURA MUNICIPAL
Órgão: 12 - SECRETARIA DE INDÚSTRIA E COMÉRCIO
Unidade: 12.02 - DIVISÃO DE INDÚSTRIA E COMÉRCIO

Fonte de Recursos		Grupo de Despesa	Mês	Valor	1.000,00
Total da Fonte					1.000,00
9 TAC - LIVRE MOVIMENTAÇÃO - ALIENAÇÕES TERRENOS PORTO FIGUEIRA		4 INVESTIMENTOS	1	878,85	
			2	874,65	
			3	874,65	
			4	874,65	
			5	874,65	
			6	874,65	
			7	874,65	
			8	874,65	
			9	874,65	
			10	874,65	
			11	874,65	
			12	874,65	10.500,00
Total da Fonte					10.500,00
501 Receita de Alienacao de Ativos		4 INVESTIMENTOS	1	418,50	
			2	416,50	
			3	416,50	
			4	416,50	
			5	416,50	
			6	416,50	
			7	416,50	
			8	416,50	
			9	416,50	
			10	416,50	
			11	416,50	
			12	416,50	5.000,00
Total da Fonte					5.000,00
Total da Unidade					262.140,00

Estado do Parana — Cronograma de Desembolso Mensal - Fixação Inicial
Prefeitura Municipal de Alto Paraiso — Janeiro 2024

Unidade Gestora: PREFEITURA MUNICIPAL
Órgão: 12 - SECRETARIA DE INDÚSTRIA E COMÉRCIO
Unidade: 12.02 - DIVISÃO DE INDÚSTRIA E COMÉRCIO

Fonte de Recursos		Grupo de Despesa	Mês	Valor	Soma
Total do Órgão					378.885,00

Estado do Parana — Cronograma de Desembolso Mensal - Fixação Inicial
Prefeitura Municipal de Alto Paraiso — Janeiro 2024

Unidade Gestora: PREFEITURA MUNICIPAL
Órgão: 13 - SEC.TURISMO,M. AMB.,EC., FISC.,SAN.,AGR.
Unidade: 13.01 - GABINETE DO SECRETÁRIO

Fonte de Recursos		Grupo de Despesa	Mês	Valor	Soma
0 Recursos Ordinários (Livres) - Exercício Corrente		1 PESSOAL E ENCARGOS SOCIAIS	1	9.587,02	
			2	9.541,18	
			3	9.541,18	
			4	9.541,18	
			5	9.541,18	
			6	9.541,18	
			7	9.541,18	
			8	9.541,18	
			9	9.541,18	
			10	9.541,18	
			11	9.541,18	
			12	9.541,18	
		3 OUTRAS DESPESAS CORRENTES	1	1.170,17	
			2	1.164,53	
			3	1.164,53	
			4	1.164,53	
			5	1.164,53	
			6	1.164,53	
			7	1.164,53	
			8	1.164,53	
			9	1.164,53	
			10	1.164,53	
			11	1.164,53	
			12	1.164,53	
		4 INVESTIMENTOS	1	12,50	
			2	12,50	
			3	12,50	
			4	12,50	

Estado do Parana — Cronograma de Desembolso Mensal - Fixação Inicial
Prefeitura Municipal de Alto Paraiso — Janeiro 2024

Unidade Gestora: PREFEITURA MUNICIPAL
Órgão: 13 - SEC.TURISMO,M. AMB.,EC., FISC.,SAN.,AGR.
Unidade: 13.01 - GABINETE DO SECRETÁRIO

Fonte de Recursos		Grupo de Despesa	Mês	Valor	Soma
0 Recursos Ordinários (Livres) - Exercício Corrente		4 INVESTIMENTOS	5	12,50	
			6	12,50	
			7	12,50	
			8	12,50	
			9	12,50	
			10	12,50	
			11	12,50	
			12	12,50	128.670,00
Total da Fonte					128.670,00
6 MP - TAC - INDENIZAÇÕES TERRENOS PORTO FIGUEIRA		4 INVESTIMENTOS	1	41,85	
			2	41,65	
			3	41,65	
			4	41,65	
			5	41,65	
			6	41,65	
			7	41,65	
			8	41,65	
			9	41,65	
			10	41,65	
			11	41,65	
			12	41,65	500,00
Total da Fonte					500,00
8 MP - TAC - ALIENAÇÕES TERRENOS PORTO FIGUEIRA		4 INVESTIMENTOS	1	41,85	
			2	41,65	
			3	41,65	
			4	41,65	
			5	41,65	
			6	41,65	

Estado do Parana — Cronograma de Desembolso Mensal - Fixação Inicial
Prefeitura Municipal de Alto Paraiso — Janeiro 2024

Unidade Gestora: PREFEITURA MUNICIPAL
Órgão: 13 - SEC.TURISMO,M. AMB.,EC., FISC.,SAN.,AGR.
Unidade: 13.01 - GABINETE DO SECRETÁRIO

Fonte de Recursos		Grupo de Despesa	Mês	Valor	Soma
8 MP - TAC - ALIENAÇÕES TERRENOS PORTO FIGUEIRA		4 INVESTIMENTOS	7	41,65	
			8	41,65	
			9	41,65	
			10	41,65	
			11	41,65	
			12	41,65	500,00
Total da Fonte					500,00
9 TAC - LIVRE MOVIMENTAÇÃO - ALIENAÇÕES TERRENOS PORTO FIGUEIRA		4 INVESTIMENTOS	1	41,85	
			2	41,65	
			3	41,65	
			4	41,65	
			5	41,65	
			6	41,65	
			7	41,65	
			8	41,65	
			9	41,65	
			10	41,65	
			11	41,65	
			12	41,65	500,00
Total da Fonte					500,00
Total da Unidade					130.170,00
Unidade:	13.02 - DIVISÃO DE TURISMO				
0 Recursos Ordinários (Livres) - Exercício Corrente		1 PESSOAL E ENCARGOS SOCIAIS	1	9.668,98	
			2	9.622,82	
			3	9.622,82	
			4	9.622,82	
			5	9.622,82	
			6	9.622,82	

Estado do Parana — Cronograma de Desembolso Mensal - Fixação Inicial
Prefeitura Municipal de Alto Paraiso — Janeiro 2024

Unidade Gestora: PREFEITURA MUNICIPAL
Órgão: 13 - SEC.TURISMO,M. AMB.,EC., FISC.,SAN.,AGR.
Unidade: 13.02 - DIVISÃO DE TURISMO

Fonte de Recursos		Grupo de Despesa	Mês	Valor	Soma
0 Recursos Ordinários (Livres) - Exercício Corrente		1 PESSOAL E ENCARGOS SOCIAIS	7	9.622,82	
			8	9.622,82	
			9	9.622,82	
			10	9.622,82	
			11	9.622,82	
			12	9.622,82	
		3 OUTRAS DESPESAS CORRENTES	1	51,47	
			2	51,23	
			3	51,23	
			4	51,23	
			5	51,23	
			6	51,23	
			7	51,23	
			8	51,23	
			9	51,23	
			10	51,23	
			11	51,23	
			12	51,23	
		4 INVESTIMENTOS	1	12,50	
			2	12,50	
			3	12,50	
			4	12,50	
			5	12,50	
			6	12,50	
			7	12,50	
			8	12,50	
			9	12,50	
			10	12,50	

Estado do Parana — Cronograma de Desembolso Mensal - Fixação Inicial
Prefeitura Municipal de Alto Paraiso — Janeiro 2024

Unidade Gestora: PREFEITURA MUNICIPAL
Órgão: 13 - SEC.TURISMO,M. AMB.,EC., FISC.,SAN.,AGR.
Unidade: 13.02 - DIVISÃO DE TURISMO

Fonte de Recursos		Grupo de Despesa	Mês	Valor	Soma
0 Recursos Ordinários (Livres) - Exercício Corrente		4 INVESTIMENTOS	11	12,50	
			12	12,50	116.285,00
Total da Fonte					116.285,00
6 MP - TAC - INDENIZAÇÕES TERRENOS PORTO FIGUEIRA		4 INVESTIMENTOS	1	41,85	
			2	41,65	
			3	41,65	
			4	41,65	
			5	41,65	
			6	41,65	
			7	41,65	
			8	41,65	
			9	41,65	
			10	41,65	
			11	41,65	
			12	41,65	500,00
Total da Fonte					500,00
8 MP - TAC - ALIENAÇÕES TERRENOS PORTO FIGUEIRA		4 INVESTIMENTOS	1	41,85	
			2	41,65	
			3	41,65	
			4	41,65	
			5	41,65	
			6	41,65	
			7	41,65	
			8	41,65	
			9	41,65	
			10	41,65	
			11	41,65	
			12	41,65	

Estado do Parana — Cronograma de Desembolso Mensal - Fixação Inicial
Prefeitura Municipal de Alto Paraiso — Janeiro 2024

Unidade Gestora: PREFEITURA MUNICIPAL
Órgão: 13 - SEC.TURISMO,M. AMB.,EC., FISC.,SAN.,AGR.
Unidade: 13.02 - DIVISÃO DE TURISMO

Fonte de Recursos		Grupo de Despesa	Mês	Valor	500,00
Total da Fonte					500,00
9 TAC - LIVRE MOVIMENTAÇÃO - ALIENAÇÕES TERRENOS PORTO FIGUEIRA		4 INVESTIMENTOS	1	41,85	
			2	41,65	
			3	41,65	
			4	41,65	
			5	41,65	
			6	41,65	
			7	41,65	
			8	41,65	
			9	41,65	
			10	41,65	
			11	41,65	
			12	41,65	500,00
Total da Fonte					500,00
Total da Unidade					117.785,00
Unidade:	13.03 - FUNDO MUNICIPAL DO MEIO AMBIENTE				
0 Recursos Ordinários (Livres) - Exercício Corrente		1 PESSOAL E ENCARGOS SOCIAIS	1	23.521,33	
			2	23.408,97	
			3	23.408,97	
			4	23.408,97	
			5	23.408,97	
			6	23.408,97	
			7	23.408,97	
			8	23.408,97	
			9	23.408,97	
			10	23.408,97	
			11	23.408,97	
			12	23.408,97	

Estado do Parana — Cronograma de Desembolso Mensal - Fixação Inicial
Prefeitura Municipal de Alto Paraiso — Janeiro 2024

Unidade Gestora: PREFEITURA MUNICIPAL
Órgão: 13 - SEC.TURISMO,M. AMB.,EC., FISC.,SAN.,AGR.
Unidade: 13.03 - FUNDO MUNICIPAL DO MEIO AMBIENTE

Fonte de Recursos		Grupo de Despesa	Mês	Valor	Soma
0 Recursos Ordinários (Livres) - Exercício Corrente		3 OUTRAS DESPESAS CORRENTES	1	13.687,07	
			2	13.621,63	
			3	13.621,63	
			4	13.621,63	
			5	13.621,63	
			6	13.621,63	
			7	13.621,63	
			8	13.621,63	
			9	13.621,63	
			10	13.621,63	
			11	13.621,63	
			12	13.621,63	
		4 INVESTIMENTOS	1	25,11	
			2	24,99	
			3	24,99	
			4	24,99	
			5	24,99	
			6	24,99	
			7	24,99	
			8	24,99	
			9	24,99	
			10	24,99	
			11	24,99	
			12	24,99	444.845,00
Total da Fonte					444.845,00
6 MP - TAC - INDENIZAÇÕES TERRENOS PORTO FIGUEIRA		4 INVESTIMENTOS	1	41,85	
			2	41,65	
			3	41,65	

Estado do Parana — Cronograma de Desembolso Mensal - Fixação Inicial
Prefeitura Municipal de Alto Paraiso — Janeiro 2024

Unidade Gestora: PREFEITURA MUNICIPAL
Órgão: 13 - SEC.TURISMO,M. AMB.,EC., FISC.,SAN.,AGR.
Unidade: 13.03 - FUNDO MUNICIPAL DO MEIO AMBIENTE

Fonte de Recursos		Grupo de Despesa	Mês	Valor	Soma
6 MP - TAC - INDENIZAÇÕES TERRENOS PORTO FIGUEIRA		4 INVESTIMENTOS	4	41,65	
			5	41,65	
			6	41,65	
			7	41,65	
			8	41,65	
			9	41,65	
			10	41,65	
			11	41,65	
			12	41,65	500,00
Total da Fonte					500,00
8 MP - TAC - ALIENAÇÕES TERRENOS PORTO FIGUEIRA		4 INVESTIMENTOS	1	41,85	
			2	41,65	
			3	41,65	
			4	41,65	
			5	41,65	
			6	41,65	
			7	41,65	
			8	41,65	
			9	41,65	
			10	41,65	
			11	41,65	
			12	41,65	500,00
Total da Fonte					500,00
9 TAC - LIVRE MOVIMENTAÇÃO - ALIENAÇÕES TERRENOS PORTO FIGUEIRA		4 INVESTIMENTOS	1	4.185,00	
			2	4.165,00	
			3	4.165,00	
			4	4.165,00	
			5	4.165,00	

Publicações legais

leis@ilustrado.com.br

Estado do Parana — Cronograma de Desembolso Mensal - Fixação Inicial
Prefeitura Municipal de Alto Paraiso — Janeiro 2024

Unidade Gestora: PREFEITURA MUNICIPAL
Órgão: 13 - SEC.TURISMO,M. AMB.,EC., FISC.,SAN.,AGR.
Unidade: 13.03 - FUNDO MUNICIPAL DO MEIO AMBIENTE

Fonte de Recursos		Grupo de Despesa	Mês	Valor	Soma
9 TAC - LIVRE MOVIMENTAÇÃO - ALIENAÇÕES TERRENOS PORTO FIGUEIRA		4 INVESTIMENTOS	6	4.165,00	
			7	4.165,00	
			8	4.165,00	
			9	4.165,00	
			10	4.165,00	
			11	4.165,00	
			12	4.165,00	50.000,00
Total da Fonte					50.000,00
Total da Unidade					495.845,00
Unidade:	13.04 - DIVISÃO DE SANEAMENTO E ASSIST. AGRÁRIA				
0 Recursos Ordinários (Livres) - Exercício Corrente		1 PESSOAL E ENCARGOS SOCIAIS	1	24.274,63	
			2	24.158,67	
			3	24.158,67	
			4	24.158,67	
			5	24.158,67	
			6	24.158,67	
			7	24.158,67	
			8	24.158,67	
			9	24.158,67	
			10	24.158,67	
			11	24.158,67	
			12	24.158,67	
		3 OUTRAS DESPESAS CORRENTES	1	10.923,23	
			2	10.871,07	
			3	10.871,07	
			4	10.871,07	
			5	10.871,07	
			6	10.871,07	

Estado do Parana — Cronograma de Desembolso Mensal - Fixação Inicial
Prefeitura Municipal de Alto Paraiso — Janeiro 2024

Unidade Gestora: PREFEITURA MUNICIPAL
Órgão: 13 - SEC.TURISMO,M. AMB.,EC., FISC.,SAN.,AGR.
Unidade: 13.04 - DIVISÃO DE SANEAMENTO E ASSIST. AGRÁRIA

Fonte de Recursos		Grupo de Despesa	Mês	Valor	Soma
0 Recursos Ordinários (Livres) - Exercício Corrente		3 OUTRAS DESPESAS CORRENTES	7	10.871,07	
			8	10.871,07	
			9	10.871,07	
			10	10.871,07	
			11	10.871,07	
			12	10.871,07	
		4 INVESTIMENTOS	1	96,20	
			2	95,80	
			3	95,80	
			4	95,80	
			5	95,80	
			6	95,80	
			7	95,80	
			8	95,80	
			9	95,80	
			10	95,80	
			11	95,80	
			12	95,80	421.675,00
Total da Fonte					421.675,00
6 MP - TAC - INDENIZAÇÕES TERRENOS PORTO FIGUEIRA		4 INVESTIMENTOS	1	920,70	
			2	916,30	
			3	916,30	
			4	916,30	
			5	916,30	
			6	916,30	
			7	916,30	
			8	916,30	
			9	916,30	

Estado do Parana — Cronograma de Desembolso Mensal - Fixação Inicial
Prefeitura Municipal de Alto Paraiso — Janeiro 2024

Unidade Gestora: PREFEITURA MUNICIPAL
Órgão: 13 - SEC.TURISMO,M. AMB.,EC., FISC.,SAN.,AGR.
Unidade: 13.04 - DIVISÃO DE SANEAMENTO E ASSIST. AGRÁRIA

Fonte de Recursos		Grupo de Despesa	Mês	Valor	Soma
6 MP - TAC - INDENIZAÇÕES TERRENOS PORTO FIGUEIRA		4 INVESTIMENTOS	10	916,30	
			11	916,30	
			12	916,30	11.000,00
Total da Fonte					11.000,00
8 MP - TAC - ALIENAÇÕES TERRENOS PORTO FIGUEIRA		4 INVESTIMENTOS	1	125,55	
			2	124,95	
			3	124,95	
			4	124,95	
			5	124,95	
			6	124,95	
			7	124,95	
			8	124,95	
			9	124,95	
			10	124,95	
			11	124,95	
			12	124,95	1.500,00
Total da Fonte					1.500,00
9 TAC - LIVRE MOVIMENTAÇÃO - ALIENAÇÕES TERRENOS PORTO FIGUEIRA		4 INVESTIMENTOS	1	3.389,85	
			2	3.373,65	
			3	3.373,65	
			4	3.373,65	
			5	3.373,65	
			6	3.373,65	
			7	3.373,65	
			8	3.373,65	
			9	3.373,65	
			10	3.373,65	
			11	3.373,65	

Estado do Parana — Cronograma de Desembolso Mensal - Fixação Inicial
Prefeitura Municipal de Alto Paraiso — Janeiro 2024

Unidade Gestora: PREFEITURA MUNICIPAL
Órgão: 13 - SEC.TURISMO,M. AMB.,EC., FISC.,SAN.,AGR.
Unidade: 13.04 - DIVISÃO DE SANEAMENTO E ASSIST. AGRÁRIA

Fonte de Recursos		Grupo de Despesa	Mês	Valor	Soma
9 TAC - LIVRE MOVIMENTAÇÃO - ALIENAÇÕES TERRENOS PORTO FIGUEIRA		4 INVESTIMENTOS	12	3.373,65	40.500,00
Total da Fonte					40.500,00
Total da Unidade					474.675,00
Total do Órgão					1.218.475,00

Estado do Parana — Cronograma de Desembolso Mensal - Fixação Inicial
Prefeitura Municipal de Alto Paraiso — Janeiro 2024

Unidade Gestora: PREFEITURA MUNICIPAL
Órgão: 14 - SECRETARIA DE PROMOÇÃO SOCIAL
Unidade: 14.01 - GABINETE DO SECRETÁRIO

Fonte de Recursos		Grupo de Despesa	Mês	Valor	Soma
0 Recursos Ordinários (Livres) - Exercício Corrente		1 PESSOAL E ENCARGOS SOCIAIS	1	9.126,67	
			2	9.083,03	
			3	9.083,03	
			4	9.083,03	
			5	9.083,03	
			6	9.083,03	
			7	9.083,03	
			8	9.083,03	
			9	9.083,03	
			10	9.083,03	
			11	9.083,03	
			12	9.083,03	
		3 OUTRAS DESPESAS CORRENTES	1	986,03	
			2	981,27	
			3	981,27	
			4	981,27	
			5	981,27	
			6	981,27	
			7	981,27	
			8	981,27	
			9	981,27	
			10	981,27	
			11	981,27	
			12	981,27	
		4 INVESTIMENTOS	1	12,50	
			2	12,50	
			3	12,50	
			4	12,50	

Estado do Parana — Cronograma de Desembolso Mensal - Fixação Inicial
Prefeitura Municipal de Alto Paraiso — Janeiro 2024

Unidade Gestora: PREFEITURA MUNICIPAL
Órgão: 14 - SECRETARIA DE PROMOÇÃO SOCIAL
Unidade: 14.01 - GABINETE DO SECRETÁRIO

Fonte de Recursos		Grupo de Despesa	Mês	Valor	Soma
0 Recursos Ordinários (Livres) - Exercício Corrente		4 INVESTIMENTOS	5	12,50	
			6	12,50	
			7	12,50	
			8	12,50	
			9	12,50	
			10	12,50	
			11	12,50	
			12	12,50	120.970,00
Total da Fonte					120.970,00
6 MP - TAC - INDENIZAÇÕES TERRENOS PORTO FIGUEIRA		4 INVESTIMENTOS	1	41,85	
			2	41,65	
			3	41,65	
			4	41,65	
			5	41,65	
			6	41,65	
			7	41,65	
			8	41,65	
			9	41,65	
			10	41,65	
			11	41,65	
			12	41,65	500,00
Total da Fonte					500,00
8 MP - TAC - ALIENAÇÕES TERRENOS PORTO FIGUEIRA		4 INVESTIMENTOS	1	41,85	
			2	41,65	
			3	41,65	
			4	41,65	
			5	41,65	
			6	41,65	

Estado do Parana — Cronograma de Desembolso Mensal - Fixação Inicial
Prefeitura Municipal de Alto Paraiso — Janeiro 2024

Unidade Gestora: PREFEITURA MUNICIPAL
Órgão: 14 - SECRETARIA DE PROMOÇÃO SOCIAL
Unidade: 14.01 - GABINETE DO SECRETÁRIO

Fonte de Recursos		Grupo de Despesa	Mês	Valor	Soma
8 MP - TAC - ALIENAÇÕES TERRENOS PORTO FIGUEIRA		4 INVESTIMENTOS	7	41,65	
			8	41,65	
			9	41,65	
			10	41,65	
			11	41,65	
			12	41,65	500,00
Total da Fonte					500,00
9 TAC - LIVRE MOVIMENTAÇÃO - ALIENAÇÕES TERRENOS PORTO FIGUEIRA		4 INVESTIMENTOS	1	41,85	
			2	41,65	
			3	41,65	
			4	41,65	
			5	41,65	
			6	41,65	
			7	41,65	
			8	41,65	
			9	41,65	
			10	41,65	
			11	41,65	
			12	41,65	500,00
Total da Fonte					500,00
Total da Unidade					122.470,00
Unidade:	14.02 - DEPARTAMENTO DE PROGRAMAS SOCIAIS				
0 Recursos Ordinários (Livres) - Exercício Corrente		1 PESSOAL E ENCARGOS SOCIAIS	1	7.536,37	
			2	7.500,33	
			3	7.500,33	
			4	7.500,33	
			5	7.500,33	
			6	7.500,33	

Estado do Parana — Cronograma de Desembolso Mensal - Fixação Inicial
Prefeitura Municipal de Alto Paraiso — Janeiro 2024

Unidade Gestora: PREFEITURA MUNICIPAL
Órgão: 14 - SECRETARIA DE PROMOÇÃO SOCIAL
Unidade: 14.02 - DEPARTAMENTO DE PROGRAMAS SOCIAIS

Fonte de Recursos		Grupo de Despesa	Mês	Valor	Soma
0 Recursos Ordinários (Livres) - Exercício Corrente		1 PESSOAL E ENCARGOS SOCIAIS	7	7.500,33	
			8	7.500,33	
			9	7.500,33	
			10	7.500,33	
			11	7.500,33	
			12	7.500,33	
		3 OUTRAS DESPESAS CORRENTES	1	58,97	
			2	58,73	
			3	58,73	
			4	58,73	
			5	58,73	
			6	58,73	
			7	58,73	
			8	58,73	
			9	58,73	
			10	58,73	
			11	58,73	
			12	58,73	
		4 INVESTIMENTOS	1	12,50	
			2	12,50	
			3	12,50	
			4	12,50	
			5	12,50	
			6	12,50	
			7	12,50	
			8	12,50	
			9	12,50	
			10	12,50	

Estado do Parana — Cronograma de Desembolso Mensal - Fixação Inicial
Prefeitura Municipal de Alto Paraiso — Janeiro 2024

Unidade Gestora: PREFEITURA MUNICIPAL
Órgão: 14 - SECRETARIA DE PROMOÇÃO SOCIAL
Unidade: 14.02 - DEPARTAMENTO DE PROGRAMAS SOCIAIS

Fonte de Recursos		Grupo de Despesa	Mês	Valor	Soma
0 Recursos Ordinários (Livres) - Exercício Corrente		4 INVESTIMENTOS	11	12,50	
			12	12,50	90.895,00
Total da Fonte					90.895,00
6 MP - TAC - INDENIZAÇÕES TERRENOS PORTO FIGUEIRA		4 INVESTIMENTOS	1	41,85	
			2	41,65	
			3	41,65	
			4	41,65	
			5	41,65	
			6	41,65	
			7	41,65	
			8	41,65	
			9	41,65	
			10	41,65	
			11	41,65	
			12	41,65	500,00
Total da Fonte					500,00
8 MP - TAC - ALIENAÇÕES TERRENOS PORTO FIGUEIRA		4 INVESTIMENTOS	1	41,85	
			2	41,65	
			3	41,65	
			4	41,65	
			5	41,65	
			6	41,65	
			7	41,65	
			8	41,65	
			9	41,65	
			10	41,65	
			11	41,65	
			12	41,65	

Estado do Parana — Cronograma de Desembolso Mensal - Fixação Inicial
Prefeitura Municipal de Alto Paraiso — Janeiro 2024

Unidade Gestora: PREFEITURA MUNICIPAL
Órgão: 14 - SECRETARIA DE PROMOÇÃO SOCIAL
Unidade: 14.02 - DEPARTAMENTO DE PROGRAMAS SOCIAIS

Fonte de Recursos		Grupo de Despesa	Mês	Valor	500,00
					500,00
Total da Fonte					
9 TAC - LIVRE MOVIMENTAÇÃO - ALIENAÇÕES TERRENOS PORTO FIGUEIRA		4 INVESTIMENTOS	1	41,85	
			2	41,65	
			3	41,65	
			4	41,65	
			5	41,65	
			6	41,65	
			7	41,65	
			8	41,65	
			9	41,65	
			10	41,65	
			11	41,65	
			12	41,65	500,00
Total da Fonte					500,00
Total da Unidade					92.395,00
Unidade:	14.03 - DIVISÃO DE PROGRAMAS SOCIAIS				
0 Recursos Ordinários (Livres) - Exercício Corrente		1 PESSOAL E ENCARGOS SOCIAIS	1	37.249,87	
			2	37.071,83	
			3	37.071,83	
			4	37.071,83	
			5	37.071,83	
			6	37.071,83	
			7	37.071,83	
			8	37.071,83	
			9	37.071,83	
			10	37.071,83	
			11	37.071,83	
			12	37.071,83	

Estado do Parana — Cronograma de Desembolso Mensal - Fixação Inicial
Prefeitura Municipal de Alto Paraiso — Janeiro 2024

Unidade Gestora: PREFEITURA MUNICIPAL
Órgão: 14 - SECRETARIA DE PROMOÇÃO SOCIAL
Unidade: 14.03 - DIVISÃO DE PROGRAMAS SOCIAIS

Fonte de Recursos		Grupo de Despesa	Mês	Valor	Soma
0 Recursos Ordinários (Livres) - Exercício Corrente		3 OUTRAS DESPESAS CORRENTES	1	1.880,37	
			2	1.871,33	
			3	1.871,33	
			4	1.871,33	
			5	1.871,33	
			6	1.871,33	
			7	1.871,33	
			8	1.871,33	
			9	1.871,33	
			10	1.871,33	
			11	1.871,33	
			12	1.871,33	
		4 INVESTIMENTOS	1	12,50	
			2	12,50	
			3	12,50	
			4	12,50	
			5	12,50	
			6	12,50	
			7	12,50	
			8	12,50	
			9	12,50	
			10	12,50	
			11	12,50	
			12	12,50	467.655,00
Total da Fonte					467.655,00
6 MP - TAC - INDENIZAÇÕES TERRENOS PORTO FIGUEIRA		4 INVESTIMENTOS	1	41,85	
			2	41,65	
			3	41,65	

Estado do Parana — Cronograma de Desembolso Mensal - Fixação Inicial
Prefeitura Municipal de Alto Paraiso — Janeiro 2024

Unidade Gestora: PREFEITURA MUNICIPAL
Órgão: 14 - SECRETARIA DE PROMOÇÃO SOCIAL
Unidade: 14.03 - DIVISÃO DE PROGRAMAS SOCIAIS

Fonte de Recursos		Grupo de Despesa	Mês	Valor	Soma
6 MP - TAC - INDENIZAÇÕES TERRENOS PORTO FIGUEIRA		4 INVESTIMENTOS	4	41,65	
			5	41,65	
			6	41,65	
			7	41,65	
			8	41,65	
			9	41,65	
			10	41,65	
			11	41,65	
			12	41,65	500,00
Total da Fonte					500,00
8 MP - TAC - ALIENAÇÕES TERRENOS PORTO FIGUEIRA		4 INVESTIMENTOS	1	41,85	
			2	41,65	
			3	41,65	
			4	41,65	
			5	41,65	
			6	41,65	
			7	41,65	
			8	41,65	
			9	41,65	
			10	41,65	
			11	41,65	
			12	41,65	500,00
Total da Fonte					500,00
9 TAC - LIVRE MOVIMENTAÇÃO - ALIENAÇÕES TERRENOS PORTO FIGUEIRA		4 INVESTIMENTOS	1	41,85	
			2	41,65	
			3	41,65	
			4	41,65	
			5	41,65	

Estado do Parana — Cronograma de Desembolso Mensal - Fixação Inicial
Prefeitura Municipal de Alto Paraiso — Janeiro 2024

Unidade Gestora: PREFEITURA MUNICIPAL
Órgão: 14 - SECRETARIA DE PROMOÇÃO SOCIAL
Unidade: 14.03 - DIVISÃO DE PROGRAMAS SOCIAIS

Fonte de Recursos		Grupo de Despesa	Mês	Valor	Soma
9 TAC - LIVRE MOVIMENTAÇÃO - ALIENAÇÕES TERRENOS PORTO FIGUEIRA		4 INVESTIMENTOS	6	41,65	
			7	41,65	
			8	41,65	
			9	41,65	
			10	41,65	
			11	41,65	
			12	41,65	500,00
Total da Fonte					500,00
Total da Unidade					469.155,00
Unidade:	14.04 - DIVISÃO DE PROMOÇÃO HUMANA				
0 Recursos Ordinários (Livres) - Exercício Corrente		1 PESSOAL E ENCARGOS SOCIAIS	1	11.635,93	
			2	11.580,37	
			3	11.580,37	
			4	11.580,37	
			5	11.580,37	
			6	11.580,37	
			7	11.580,37	
			8	11.580,37	
			9	11.580,37	
			10	11.580,37	
			11	11.580,37	
			12	11.580,37	139.020,00
Total da Fonte					139.020,00
Total da Unidade					139.020,00
Unidade:	14.05 - DIVISÃO DE ASSUNTOS COMUNITÁRIOS				
0 Recursos Ordinários (Livres) - Exercício Corrente		1 PESSOAL E ENCARGOS SOCIAIS	1	59.010,13	
			2	58.728,17	
			3	58.728,17	

Estado do Parana — Cronograma de Desembolso Mensal - Fixação Inicial
Prefeitura Municipal de Alto Paraiso — Janeiro 2024

Unidade Gestora: PREFEITURA MUNICIPAL
Órgão: 14 - SECRETARIA DE PROMOÇÃO SOCIAL
Unidade: 14.05 - DIVISÃO DE ASSUNTOS COMUNITÁRIOS

Fonte de Recursos		Grupo de Despesa	Mês	Valor	Soma
0 Recursos Ordinários (Livres) - Exercício Corrente		1 PESSOAL E ENCARGOS SOCIAIS	4	58.728,17	
			5	58.728,17	
			6	58.728,17	
			7	58.728,17	
			8	58.728,17	
			9	58.728,17	
			10	58.728,17	
			11	58.728,17	
			12	58.728,17	
		3 OUTRAS DESPESAS CORRENTES	1	12.342,87	
			2	12.283,83	
			3	12.283,83	
			4	12.283,83	
			5	12.283,83	
			6	12.283,83	
			7	12.283,83	
			8	12.283,83	
			9	12.283,83	
			10	12.283,83	
			11	12.283,83	
			12	12.283,83	
		4 INVESTIMENTOS	1	12,50	
			2	12,50	
			3	12,50	
			4	12,50	
			5	12,50	
			6	12,50	
			7	12,50	

Estado do Parana — Cronograma de Desembolso Mensal - Fixação Inicial
Prefeitura Municipal de Alto Paraiso — Janeiro 2024

Unidade Gestora: PREFEITURA MUNICIPAL
Órgão: 14 - SECRETARIA DE PROMOÇÃO SOCIAL
Unidade: 14.05 - DIVISÃO DE ASSUNTOS COMUNITÁRIOS

Fonte de Recursos		Grupo de Despesa	Mês	Valor	Soma
0 Recursos Ordinários (Livres) - Exercício Corrente		4 INVESTIMENTOS	8	12,50	
			9	12,50	
			10	12,50	
			11	12,50	
			12	12,50	852.635,00
Total da Fonte					852.635,00
6 MP - TAC - INDENIZAÇÕES TERRENOS PORTO FIGUEIRA		4 INVESTIMENTOS	1	41,85	
			2	41,65	
			3	41,65	
			4	41,65	
			5	41,65	
			6	41,65	
			7	41,65	
			8	41,65	
			9	41,65	
			10	41,65	
			11	41,65	
			12	41,65	500,00
Total da Fonte					500,00
8 MP - TAC - ALIENAÇÕES TERRENOS PORTO FIGUEIRA		4 INVESTIMENTOS	1	41,85	
			2	41,65	
			3	41,65	
			4	41,65	
			5	41,65	
			6	41,65	
			7	41,65	
			8	41,65	
			9	41,65	

Estado do Parana — Cronograma de Desembolso Mensal - Fixação Inicial
Prefeitura Municipal de Alto Paraiso — Janeiro 2024

Unidade Gestora: PREFEITURA MUNICIPAL
Órgão: 14 - SECRETARIA DE PROMOÇÃO SOCIAL
Unidade: 14.05 - DIVISÃO DE ASSUNTOS COMUNITÁRIOS

Fonte de Recursos		Grupo de Despesa	Mês	Valor	Soma
8 MP - TAC - ALIENAÇÕES TERRENOS PORTO FIGUEIRA		4 INVESTIMENTOS	10	41,65	
			11	41,65	
			12	41,65	500,00
Total da Fonte					500,00
9 TAC - LIVRE MOVIMENTAÇÃO - ALIENAÇÕES TERRENOS PORTO FIGUEIRA		4 INVESTIMENTOS	1	41,85	
			2	41,65	
			3	41,65	
			4	41,65	
			5	41,65	
			6	41,65	
			7	41,65	
			8	41,65	
			9	41,65	
			10	41,65	
			11	41,65	
			12	41,65	500,00
Total da Fonte					500,00
Total da Unidade					854.135,00
Unidade:	14.06 - FUNDO MUNICIPAL DE ASSISTÊNCIA SOCIAL				
0 Recursos Ordinários (Livres) - Exercício Corrente		1 PESSOAL E ENCARGOS SOCIAIS	1	4.186,63	
			2	4.166,67	
			3	4.166,67	
			4	4.166,67	
			5	4.166,67	
			6	4.166,67	
			7	4.166,67	
			8	4.166,67	
			9	4.166,67	

Estado do Parana — Cronograma de Desembolso Mensal - Fixação Inicial
Prefeitura Municipal de Alto Paraiso — Janeiro 2024

Unidade Gestora: PREFEITURA MUNICIPAL
Órgão: 14 - SECRETARIA DE PROMOÇÃO SOCIAL
Unidade: 14.06 - FUNDO MUNICIPAL DE ASSISTÊNCIA SOCIAL

Fonte de Recursos		Grupo de Despesa	Mês	Valor	Soma
0 Recursos Ordinários (Livres) - Exercício Corrente		1 PESSOAL E ENCARGOS SOCIAIS	10	4.166,67	
			11	4.166,67	
			12	4.166,67	
		3 OUTRAS DESPESAS CORRENTES	1	29.176,95	
			2	29.037,55	
			3	29.037,55	
			4	29.037,55	
			5	29.037,55	
			6	29.037,55	
			7	29.037,55	
			8	29.037,55	
			9	29.037,55	
			10	29.037,55	
			11	29.037,55	
			12	29.037,55	
		4 INVESTIMENTOS	1	12,50	
			2	12,50	
			3	12,50	
			4	12,50	
			5	12,50	
			6	12,50	
			7	12,50	
			8	12,50	
			9	12,50	
			10	12,50	
			11	12,50	
			12	12,50	398.760,00
Total da Fonte					398.760,00

Estado do Parana — Cronograma de Desembolso Mensal - Fixação Inicial
Prefeitura Municipal de Alto Paraiso — Janeiro 2024

Unidade Gestora: PREFEITURA MUNICIPAL
Órgão: 14 - SECRETARIA DE PROMOÇÃO SOCIAL
Unidade: 14.06 - FUNDO MUNICIPAL DE ASSISTÊNCIA SOCIAL

Fonte de Recursos		Grupo de Despesa	Mês	Valor	Soma
6 MP - TAC - INDENIZAÇÕES TERRENOS PORTO FIGUEIRA		4 INVESTIMENTOS	1	41,85	
			2	41,65	
			3	41,65	
			4	41,65	
			5	41,65	
			6	41,65	
			7	41,65	
			8	41,65	
			9	41,65	
			10	41,65	
			11	41,65	
			12	41,65	500,00
Total da Fonte					500,00
8 MP - TAC - ALIENAÇÕES TERRENOS PORTO FIGUEIRA		4 INVESTIMENTOS	1	41,85	
			2	41,65	
			3	41,65	
			4	41,65	
			5	41,65	
			6	41,65	
			7	41,65	
			8	41,65	
			9	41,65	
			10	41,65	
			11	41,65	
			12	41,65	500,00
Total da Fonte					500,00
9 TAC - LIVRE MOVIMENTAÇÃO - ALIENAÇÕES TERRENOS PORTO FIGUEIRA		4 INVESTIMENTOS	1	41,85	
			2	41,65	

Estado do Parana — Cronograma de Desembolso Mensal - Fixação Inicial
Prefeitura Municipal de Alto Paraiso — Janeiro 2024

Unidade Gestora: PREFEITURA MUNICIPAL
Órgão: 14 - SECRETARIA DE PROMOÇÃO SOCIAL
Unidade: 14.06 - FUNDO MUNICIPAL DE ASSISTÊNCIA SOCIAL

Fonte de Recursos		Grupo de Despesa	Mês	Valor	Soma
9 TAC - LIVRE MOVIMENTAÇÃO - ALIENAÇÕES TERRENOS PORTO FIGUEIRA		4 INVESTIMENTOS	3	41,65	
			4	41,65	
			5	41,65	
			6	41,65	
			7	41,65	
			8	41,65	
			9	41,65	
			10	41,65	
			11	41,65	
			12	41,65	500,00
Total da Fonte					500,00
800 FEAS VEICULO ADAPTADO - PROGRAMA		4 INVESTIMENTOS	1	20,98	
			2	20,82	
			3	20,82	
			4	20,82	
			5	20,82	
			6	20,82	
			7	20,82	
			8	20,82	
			9	20,82	
			10	20,82	
			11	20,82	
			12	20,82	250,00
Total da Fonte					250,00
834 SERV. ACOLHIM. PESSOA IDOSA - DELIB. 69/2022 - CEAS/PR		3 OUTRAS DESPESAS CORRENTES	1	1.255,50	
			2	1.249,50	
			3	1.249,50	
			4	1.249,50	

Estado do Parana — Cronograma de Desembolso Mensal - Fixação Inicial
Prefeitura Municipal de Alto Paraiso — Janeiro 2024

Unidade Gestora: PREFEITURA MUNICIPAL
Órgão: 14 - SECRETARIA DE PROMOÇÃO SOCIAL
Unidade: 14.06 - FUNDO MUNICIPAL DE ASSISTÊNCIA SOCIAL

Fonte de Recursos		Grupo de Despesa	Mês	Valor	Soma
834 SERV. ACOLHIM. PESSOA IDOSA - DELIB. 69/2022 - CEAS/PR		3 OUTRAS DESPESAS CORRENTES	5	1.249,50	
			6	1.249,50	
			7	1.249,50	
			8	1.249,50	
			9	1.249,50	
			10	1.249,50	
			11	1.249,50	
			12	1.249,50	15.000,00
Total da Fonte					15.000,00
883 FMAS - PPAS I EXPANSÃO - DELIB. 38/2023 CEAS/PR		3 OUTRAS DESPESAS CORRENTES	1	8,37	
			2	8,33	
			3	8,33	
			4	8,33	
			5	8,33	
			6	8,33	
			7	8,33	
			8	8,33	
			9	8,33	
			10	8,33	
			11	8,33	
			12	8,33	
		4 INVESTIMENTOS	1	8,37	
			2	8,33	
			3	8,33	
			4	8,33	
			5	8,33	
			6	8,33	
			7	8,33	

Estado do Parana — Cronograma de Desembolso Mensal - Fixação Inicial
Prefeitura Municipal de Alto Paraiso — Janeiro 2024

Unidade Gestora: PREFEITURA MUNICIPAL
Órgão: 14 - SECRETARIA DE PROMOÇÃO SOCIAL
Unidade: 14.06 - FUNDO MUNICIPAL DE ASSISTÊNCIA SOCIAL

Fonte de Recursos		Grupo de Despesa	Mês	Valor	Soma
883 FMAS - PPAS I EXPANSÃO - DELIB. 38/2023 CEAS/PR		4 INVESTIMENTOS	8	8,33	
			9	8,33	
			10	8,33	
			11	8,33	
			12	8,33	200,00
Total da Fonte					200,00
933 BLOCO DA GESTÃO DO SUAS		3 OUTRAS DESPESAS CORRENTES	1	795,15	
			2	791,35	
			3	791,35	
			4	791,35	
			5	791,35	
			6	791,35	
			7	791,35	
			8	791,35	
			9	791,35	
			10	791,35	
			11	791,35	
			12	791,35	
		4 INVESTIMENTOS	1	41,85	
			2	41,65	
			3	41,65	
			4	41,65	
			5	41,65	
			6	41,65	
			7	41,65	
			8	41,65	
			9	41,65	
			10	41,65	

Estado do Parana — Cronograma de Desembolso Mensal - Fixação Inicial
Prefeitura Municipal de Alto Paraiso — Janeiro 2024

Unidade Gestora: PREFEITURA MUNICIPAL
Órgão: 14 - SECRETARIA DE PROMOÇÃO SOCIAL
Unidade: 14.06 - FUNDO MUNICIPAL DE ASSISTÊNCIA SOCIAL

Fonte de Recursos		Grupo de Despesa	Mês	Valor	Soma
933 BLOCO DA GESTÃO DO SUAS		4 INVESTIMENTOS	11	41,65	
			12	41,65	10.000,00
Total da Fonte					10.000,00
934 BLOCO FIN. PROTEÇÃO SOCIAL BÁSICA - SUAS		1 PESSOAL E ENCARGOS SOCIAIS	1	5.105,70	
			2	5.081,30	
			3	5.081,30	
			4	5.081,30	
			5	5.081,30	
			6	5.081,30	
			7	5.081,30	
			8	5.081,30	
			9	5.081,30	
			10	5.081,30	
			11	5.081,30	
			12	5.081,30	
		3 OUTRAS DESPESAS CORRENTES	1	1.632,15	
			2	1.624,35	
			3	1.624,35	
			4	1.624,35	
			5	1.624,35	
			6	1.624,35	
			7	1.624,35	
			8	1.624,35	
			9	1.624,35	
			10	1.624,35	
			11	1.624,35	
			12	1.624,35	80.500,00
Total da Fonte					80.500,00

Publicações legais

Estado do Parana — Cronograma de Desembolso Mensal - Fixação Inicial
Prefeitura Municipal de Alto Paraiso — Janeiro 2024

Unidade Gestora: PREFEITURA MUNICIPAL
Órgão: 14 - SECRETARIA DE PROMOÇÃO SOCIAL
Unidade: 14.06 - FUNDO MUNICIPAL DE ASSISTÊNCIA SOCIAL

Fonte de Recursos		Grupo de Despesa	Mês	Valor	Soma
940 BLOCO GESTÃO PROG. BOLSA FAMILIA E CAD. UNICO		3 OUTRAS DESPESAS CORRENTES	1	3.055,05	
			2	3.040,45	
			3	3.040,45	
			4	3.040,45	
			5	3.040,45	
			6	3.040,45	
			7	3.040,45	
			8	3.040,45	
			9	3.040,45	
			10	3.040,45	
			11	3.040,45	
			12	3.040,45	36.500,00
Total da Fonte					36.500,00
941 Emenda Parlamentar - Relatoria - SUAS		3 OUTRAS DESPESAS CORRENTES	1	837,00	
			2	833,00	
			3	833,00	
			4	833,00	
			5	833,00	
			6	833,00	
			7	833,00	
			8	833,00	
			9	833,00	
			10	833,00	
			11	833,00	
			12	833,00	10.000,00
Total da Fonte					10.000,00
943 PROCAD - SUAS		4 INVESTIMENTOS	1	41,85	
			2	41,65	

Estado do Parana — Cronograma de Desembolso Mensal - Fixação Inicial
Prefeitura Municipal de Alto Paraiso — Janeiro 2024

Unidade Gestora: PREFEITURA MUNICIPAL
Órgão: 14 - SECRETARIA DE PROMOÇÃO SOCIAL
Unidade: 14.06 - FUNDO MUNICIPAL DE ASSISTÊNCIA SOCIAL

Fonte de Recursos		Grupo de Despesa	Mês	Valor	Soma
943 PROCAD - SUAS		4 INVESTIMENTOS	3	41,65	
			4	41,65	
			5	41,65	
			6	41,65	
			7	41,65	
			8	41,65	
			9	41,65	
			10	41,65	
			11	41,65	
			12	41,65	500,00
Total da Fonte					500,00
1022 COVID 19 - Transferências do Sistema Único de Assistência Social – SUAS		3 OUTRAS DESPESAS CORRENTES	1	46,85	
			2	46,65	
			3	46,65	
			4	46,65	
			5	46,65	
			6	46,65	
			7	46,65	
			8	46,65	
			9	46,65	
			10	46,65	
			11	46,65	
			12	46,65	
		4 INVESTIMENTOS	1	3,37	
			2	3,33	
			3	3,33	
			4	3,33	
			5	3,33	

Estado do Parana — Cronograma de Desembolso Mensal - Fixação Inicial
Prefeitura Municipal de Alto Paraiso — Janeiro 2024

Unidade Gestora: PREFEITURA MUNICIPAL
Órgão: 14 - SECRETARIA DE PROMOÇÃO SOCIAL
Unidade: 14.06 - FUNDO MUNICIPAL DE ASSISTÊNCIA SOCIAL

Fonte de Recursos		Grupo de Despesa	Mês	Valor	Soma
1022 COVID 19 - Transferências do Sistema Único de Assistência Social – SUAS		4 INVESTIMENTOS	6	3,33	
			7	3,33	
			8	3,33	
			9	3,33	
			10	3,33	
			11	3,33	
			12	3,33	600,00
Total da Fonte					600,00
Total da Unidade					553.810,00
Unidade:	14.07 - FUNDO MUN. DIREITOS DA CRIANÇA E ADOLESC				
0 Recursos Ordinários (Livres) - Exercício Corrente		1 PESSOAL E ENCARGOS SOCIAIS	1	2.670,03	
			2	2.657,27	
			3	2.657,27	
			4	2.657,27	
			5	2.657,27	
			6	2.657,27	
			7	2.657,27	
			8	2.657,27	
			9	2.657,27	
			10	2.657,27	
			11	2.657,27	
			12	2.657,27	
		3 OUTRAS DESPESAS CORRENTES	1	27.846,99	
			2	27.713,91	
			3	27.713,91	
			4	27.713,91	
			5	27.713,91	
			6	27.713,91	

Estado do Parana — Cronograma de Desembolso Mensal - Fixação Inicial
Prefeitura Municipal de Alto Paraiso — Janeiro 2024

Unidade Gestora: PREFEITURA MUNICIPAL
Órgão: 14 - SECRETARIA DE PROMOÇÃO SOCIAL
Unidade: 14.07 - FUNDO MUN. DIREITOS DA CRIANÇA E ADOLESC

Fonte de Recursos		Grupo de Despesa	Mês	Valor	Soma
0 Recursos Ordinários (Livres) - Exercício Corrente		3 OUTRAS DESPESAS CORRENTES	7	27.713,91	
			8	27.713,91	
			9	27.713,91	
			10	27.713,91	
			11	27.713,91	
			12	27.713,91	
		4 INVESTIMENTOS	1	502,20	
			2	499,80	
			3	499,80	
			4	499,80	
			5	499,80	
			6	499,80	
			7	499,80	
			8	499,80	
			9	499,80	
			10	499,80	
			11	499,80	
			12	499,80	370.600,00
Total da Fonte					370.600,00
799 FIA CONSELHO TUTELAR - PROGRAMA		4 INVESTIMENTOS	1	20,98	
			2	20,82	
			3	20,82	
			4	20,82	
			5	20,82	
			6	20,82	
			7	20,82	
			8	20,82	
			9	20,82	

Estado do Parana — Cronograma de Desembolso Mensal - Fixação Inicial
Prefeitura Municipal de Alto Paraiso — Janeiro 2024

Unidade Gestora: PREFEITURA MUNICIPAL
Órgão: 14 - SECRETARIA DE PROMOÇÃO SOCIAL
Unidade: 14.07 - FUNDO MUN. DIREITOS DA CRIANÇA E ADOLESC

Fonte de Recursos		Grupo de Despesa	Mês	Valor	Soma
799 FIA CONSELHO TUTELAR - PROGRAMA		4 INVESTIMENTOS	10	20,82	
			11	20,82	
			12	20,82	250,00
Total da Fonte					250,00
808 FIA - CRIANÇAS/ADOLESC. VULNERABILIDADE - DELIB. 89/2019		3 OUTRAS DESPESAS CORRENTES	1	251,10	
			2	249,90	
			3	249,90	
			4	249,90	
			5	249,90	
			6	249,90	
			7	249,90	
			8	249,90	
			9	249,90	
			10	249,90	
			11	249,90	
			12	249,90	3.000,00
Total da Fonte					3.000,00
809 FIA - APOIO E FORTALECIMENTO CMDCA		3 OUTRAS DESPESAS CORRENTES	1	25,11	
			2	24,99	
			3	24,99	
			4	24,99	
			5	24,99	
			6	24,99	
			7	24,99	
			8	24,99	
			9	24,99	
			10	24,99	
			11	24,99	

Estado do Parana — Cronograma de Desembolso Mensal - Fixação Inicial
Prefeitura Municipal de Alto Paraiso — Janeiro 2024

Unidade Gestora: PREFEITURA MUNICIPAL
Órgão: 14 - SECRETARIA DE PROMOÇÃO SOCIAL
Unidade: 14.07 - FUNDO MUN. DIREITOS DA CRIANÇA E ADOLESC

Fonte de Recursos		Grupo de Despesa	Mês	Valor	Soma
809 FIA - APOIO E FORTALECIMENTO CMDCA		3 OUTRAS DESPESAS CORRENTES	12	24,99	300,00
Total da Fonte					300,00
824 DELIBERAÇÃO 38 - CEDCA - FIA - SCFV		3 OUTRAS DESPESAS CORRENTES	1	167,40	
			2	166,60	
			3	166,60	
			4	166,60	
			5	166,60	
			6	166,60	
			7	166,60	
			8	166,60	
			9	166,60	
			10	166,60	
			11	166,60	
			12	166,60	2.000,00
Total da Fonte					2.000,00
877 CONTRIBUIÇÃO MUNICIPAL AO FUNDO MUNICIPAL DOS DIREITOS DA CRIANÇA E ADOLESCENTE - FMDCA		3 OUTRAS DESPESAS CORRENTES	1	75,33	
			2	74,97	
			3	74,97	
			4	74,97	
			5	74,97	
			6	74,97	
			7	74,97	
			8	74,97	
			9	74,97	
			10	74,97	
			11	74,97	
			12	74,97	900,00
Total da Fonte					900,00

Estado do Parana — Cronograma de Desembolso Mensal - Fixação Inicial
Prefeitura Municipal de Alto Paraiso — Janeiro 2024

Unidade Gestora: PREFEITURA MUNICIPAL
Órgão: 14 - SECRETARIA DE PROMOÇÃO SOCIAL
Unidade: 14.07 - FUNDO MUN. DIREITOS DA CRIANÇA E ADOLESC

Fonte de Recursos		Grupo de Despesa	Mês	Valor	Soma
879 Contribuicoes e Legados de Entidades Gov. ECA/FMDCA		3 OUTRAS DESPESAS CORRENTES	1	878,85	
			2	874,65	
			3	874,65	
			4	874,65	
			5	874,65	
			6	874,65	
			7	874,65	
			8	874,65	
			9	874,65	
			10	874,65	
			11	874,65	
			12	874,65	10.500,00
Total da Fonte					10.500,00
881 FIA - CEDCA/PR - DELIBERAÇÃO 47/2022		3 OUTRAS DESPESAS CORRENTES	1	837,00	
			2	833,00	
			3	833,00	
			4	833,00	
			5	833,00	
			6	833,00	
			7	833,00	
			8	833,00	
			9	833,00	
			10	833,00	
			11	833,00	
			12	833,00	10.000,00
Total da Fonte					10.000,00
882 FMDCA - HIGIENE INTIMA		3 OUTRAS DESPESAS CORRENTES	1	16,74	
			2	16,66	

Estado do Parana — Cronograma de Desembolso Mensal - Fixação Inicial
Prefeitura Municipal de Alto Paraiso — Janeiro 2024

Unidade Gestora: PREFEITURA MUNICIPAL
Órgão: 14 - SECRETARIA DE PROMOÇÃO SOCIAL
Unidade: 14.07 - FUNDO MUN. DIREITOS DA CRIANÇA E ADOLESC

Fonte de Recursos		Grupo de Despesa	Mês	Valor	Soma
882 FMDCA - HIGIENE INTIMA		3 OUTRAS DESPESAS CORRENTES	3	16,66	
			4	16,66	
			5	16,66	
			6	16,66	
			7	16,66	
			8	16,66	
			9	16,66	
			10	16,66	
			11	16,66	
			12	16,66	200,00
Total da Fonte					200,00
Total da Unidade					397.750,00
Unidade:	14.08 - FUNDO MUN. DOS DIREITOS DA PESSOA IDOSA				
0 Recursos Ordinários (Livres) - Exercício Corrente		3 OUTRAS DESPESAS CORRENTES	1	32.099,33	
			2	31.945,97	
			3	31.945,97	
			4	31.945,97	
			5	31.945,97	
			6	31.945,97	
			7	31.945,97	
			8	31.945,97	
			9	31.945,97	
			10	31.945,97	
			11	31.945,97	
			12	31.945,97	
		4 INVESTIMENTOS	1	12,50	
			2	12,50	
			3	12,50	

Estado do Parana — Cronograma de Desembolso Mensal - Fixação Inicial
Prefeitura Municipal de Alto Paraiso — Janeiro 2024

Unidade Gestora: PREFEITURA MUNICIPAL
Órgão: 14 - SECRETARIA DE PROMOÇÃO SOCIAL
Unidade: 14.08 - FUNDO MUN. DOS DIREITOS DA PESSOA IDOSA

Fonte de Recursos		Grupo de Despesa	Mês	Valor	Soma
0 Recursos Ordinários (Livres) - Exercício Corrente		4 INVESTIMENTOS	4	12,50	
			5	12,50	
			6	12,50	
			7	12,50	
			8	12,50	
			9	12,50	
			10	12,50	
			11	12,50	
			12	12,50	383.655,00
Total da Fonte					383.655,00
6 MP - TAC - INDENIZAÇÕES TERRENOS PORTO FIGUEIRA		4 INVESTIMENTOS	1	41,85	
			2	41,65	
			3	41,65	
			4	41,65	
			5	41,65	
			6	41,65	
			7	41,65	
			8	41,65	
			9	41,65	
			10	41,65	
			11	41,65	
			12	41,65	500,00
Total da Fonte					500,00
8 MP - TAC - ALIENAÇÕES TERRENOS PORTO FIGUEIRA		4 INVESTIMENTOS	1	41,85	
			2	41,65	
			3	41,65	
			4	41,65	
			5	41,65	

Estado do Parana — Cronograma de Desembolso Mensal - Fixação Inicial
Prefeitura Municipal de Alto Paraiso — Janeiro 2024

Unidade Gestora: PREFEITURA MUNICIPAL
Órgão: 14 - SECRETARIA DE PROMOÇÃO SOCIAL
Unidade: 14.08 - FUNDO MUN. DOS DIREITOS DA PESSOA IDOSA

Fonte de Recursos		Grupo de Despesa	Mês	Valor	Soma
8 MP - TAC - ALIENAÇÕES TERRENOS PORTO FIGUEIRA		4 INVESTIMENTOS	6	41,65	
			7	41,65	
			8	41,65	
			9	41,65	
			10	41,65	
			11	41,65	
			12	41,65	500,00
Total da Fonte					500,00
9 TAC - LIVRE MOVIMENTAÇÃO - ALIENAÇÕES TERRENOS PORTO FIGUEIRA		4 INVESTIMENTOS	1	41,85	
			2	41,65	
			3	41,65	
			4	41,65	
			5	41,65	
			6	41,65	
			7	41,65	
			8	41,65	
			9	41,65	
			10	41,65	
			11	41,65	
			12	41,65	500,00
Total da Fonte					500,00
831 DEL. 16/2022 - CEDI/PR - INST. LONGA PERMAN. DE IDOSO		3 OUTRAS DESPESAS CORRENTES	1	62,72	
			2	62,48	
			3	62,48	
			4	62,48	
			5	62,48	
			6	62,48	
			7	62,48	

Estado do Parana — Cronograma de Desembolso Mensal - Fixação Inicial
Prefeitura Municipal de Alto Paraiso — Janeiro 2024

Unidade Gestora: PREFEITURA MUNICIPAL
Órgão: 14 - SECRETARIA DE PROMOÇÃO SOCIAL
Unidade: 14.08 - FUNDO MUN. DOS DIREITOS DA PESSOA IDOSA

Fonte de Recursos		Grupo de Despesa	Mês	Valor	Soma
831 DEL. 16/2022 - CEDI/PR - INST. LONGA PERMAN. DE IDOSO		3 OUTRAS DESPESAS CORRENTES	8	62,48	
			9	62,48	
			10	62,48	
			11	62,48	
			12	62,48	
		4 INVESTIMENTOS	1	20,98	
			2	20,82	
			3	20,82	
			4	20,82	
			5	20,82	
			6	20,82	
			7	20,82	
			8	20,82	
			9	20,82	
			10	20,82	
			11	20,82	
			12	20,82	1.000,00
Total da Fonte					1.000,00
900 Fundo do Idoso, Inclusive Art. 9º - I.N RFB nº 1131/2011		3 OUTRAS DESPESAS CORRENTES	1	920,70	
			2	916,30	
			3	916,30	
			4	916,30	
			5	916,30	
			6	916,30	
			7	916,30	
			8	916,30	
			9	916,30	
			10	916,30	

Estado do Parana — Cronograma de Desembolso Mensal - Fixação Inicial
Prefeitura Municipal de Alto Paraiso — Janeiro 2024

Unidade Gestora: PREFEITURA MUNICIPAL
Órgão: 14 - SECRETARIA DE PROMOÇÃO SOCIAL
Unidade: 14.08 - FUNDO MUN. DOS DIREITOS DA PESSOA IDOSA

Fonte de Recursos		Grupo de Despesa	Mês	Valor	Soma
900 Fundo do Idoso, Inclusive Art. 9º - I.N RFB nº 1131/2011		3 OUTRAS DESPESAS CORRENTES	11	916,30	
			12	916,30	11.000,00
Total da Fonte					11.000,00
Total da Unidade					397.155,00
Total do Órgão					3.025.890,00
Total da Unidade Gestora					33.692.069,40
Total Geral					33.692.069,40

Estado do Parana — Cronograma de Desembolso Mensal - Fixação Inicial
Prefeitura Municipal de Alto Paraiso — Janeiro 2024

Fonte de Recursos		Valor	Soma
RESUMO			
		19.004.535,40	19.004.535,40
6 MP - TAC - INDENIZAÇÕES TERRENOS PORTO FIGUEIRA		110.100,00	110.100,00
8 MP - TAC - ALIENAÇÕES TERRENOS PORTO FIGUEIRA		100.000,00	100.000,00
9 TAC - LIVRE MOVIMENTAÇÃO - ALIENAÇÕES TERRENOS PORTO FIGUEIRA		501.320,00	501.320,00
101 FUNDEB 70%		2.920.000,00	2.920.000,00
102 Fundeb 30%		2.000,00	2.000,00
103 5% sobre Transferencias Constitucionais Vinculadas a Educacao		1.523.000,00	1.523.000,00
104 25% sobre demais impostos vinculados a educacao		1.062.500,00	1.062.500,00
105 Alienacao de Bens da Educacao		100,00	100,00
107 Salario Educacao		194.000,00	194.000,00
303 SAUDE - Receitas Vinculadas (EC 29/00)		4.968.500,00	4.968.500,00
304 Alieanacao de Bens da Saude		100,00	100,00
470 Bloco de Custeio da Saúde Federal - Atenção Básica		388.100,00	388.100,00
471 Bloco de Custeio da Saúde Federal - Média e Alta Complexidade - MAC		173.000,00	173.000,00
472 Bloco de Custeio da Saúde Federal - Vigilância em Saúde		24.000,00	

Estado do Parana — Cronograma de Desembolso Mensal - Fixação Inicial
Prefeitura Municipal de Alto Paraiso — Janeiro 2024

Fonte de Recursos		Valor	Soma
RESUMO			
			24.000,00
473 Bloco de Custeio da Saúde Federal - Assistência Farmacêutica		24.000,00	24.000,00
474 Bloco de Custeio da Saúde Federal - Gestão do SUS		1.000,00	1.000,00
475 Bloco de Custeio da Saúde Federal - Atenção Básica - Informatização		16.000,00	16.000,00
488 Bloco de Custeio da Saúde - Estadual - Média e Alta Complexidade		3.000,00	3.000,00
489 Bloco de Custeio da Saúde - Estadual - Assist. Farmacêutica		500,00	500,00
490 Bloco de Custeio da Saúde - Estadual - Vigilância em Saúde		35.000,00	35.000,00
491 Bloco de Custeio da Saúde - Estadual - Atenção Básica		172.000,00	172.000,00
493 Bloco de Custeio da Saúde - Estadual		500,00	500,00
501 Receita de Alienacao de Ativos		306.000,00	306.000,00
504 Outros Royalties e Compensações Financeiras e Patrimoniais Não Previdenciárias		400.000,00	400.000,00
507 COSIP - Contribuição de Iluminação Pública, Art. 149-A, CF		346.845,00	346.845,00
510 Taxas - Exercicio Poder da Polícia		65.189,00	65.189,00
511 Taxas - Prestacao de Servicos - Exercicio Financeiro		126.730,00	126.730,00
512 CIDE (Lei 10866/04, art. 1ºB)		9.050,00	9.050,00
518 Bloco de Investimento na Rede de Serviços Públicos de Saúde		22.000,00	

Estado do Parana — Cronograma de Desembolso Mensal - Fixação Inicial
Prefeitura Municipal de Alto Paraiso — Janeiro 2024

Fonte de Recursos		Valor	Soma
RESUMO			
			22.000,00
519 Bloco de Investimentos na Saúde - Estadual		75.000,00	75.000,00
799 FIA CONSELHO TUTELAR - PROGRAMA		250,00	250,00
800 FEAS VEICULO ADAPTADO - PROGRAMA		250,00	250,00
808 FIA - CRIANÇAS/ADOLESC. VULNERABILIDADE - DELIB. 89/2019		3.000,00	3.000,00
809 FIA - APOIO E FORTALECIMENTO CMDCA		300,00	300,00
824 DELIBERAÇÃO 38 - CEDCA - FIA - SCFV		2.000,00	2.000,00
831 DEL. 16/2022 - CEDI/PR - INST. LONGA PERMAN. DE IDOSO		1.000,00	1.000,00
832 SEAB - TRATOR - CONVENIO 359 - SIT 56704 - TRATOR		15.000,00	15.000,00
833 CONVENIO PAVIMENTAÇÃO ASFALTICA 179/2023 - SECID		10.000,00	10.000,00
834 SERV. ACOLHIM. PESSOA IDOSA - DELIB. 69/2022 - CEAS/PR		15.000,00	15.000,00
877 CONTRIBUIÇÃO MUNICIPAL AO FUNDO MUNICIPAL DOS DIREITOS DA CRIANÇA E ADOLESCENTE - FMDCA		900,00	900,00
879 Contribuicoes e Legados de Entidades Gov. ECA/FMDCA		10.500,00	10.500,00
881 FIA - CEDCA/PR - DELIBERAÇÃO 47/2022		10.000,00	10.000,00
882 FMDCA - HIGIENE INTIMA		200,00	200,00
883 FMAS - PPAS I EXPANSÃO - DELIB. 38/2023 CEAS/PR		200,00	

Estado do Parana — Cronograma de Desembolso Mensal - Fixação Inicial
Prefeitura Municipal de Alto Paraiso — Janeiro 2024

Fonte de Recursos		Valor	Soma
RESUMO			
			200,00
900 Fundo do Idoso, Inclusive Art. 9º - I.N RFB nº 1131/2011		11.000,00	11.000,00
933 BLOCO DA GESTÃO DO SUAS		10.000,00	10.000,00
934 BLOCO FIN. PROTEÇÃO SOCIAL BÁSICA - SUAS		80.500,00	80.500,00
940 BLOCO GESTÃO PROG. BOLSA FAMILIA E CAD. UNICO		36.500,00	36.500,00
941 Emenda Parlamentar - Relatoria - SUAS		10.000,00	10.000,00
943 PROCAD - SUAS		500,00	500,00
999 Reservas de Contingências		10.000,00	10.000,00
1013 PETE - PROGRAMA ESTADUAL DE TRANSPORTE ESCOLAR		161.000,00	161.000,00
1016 Emendas individuais impositivas – transferência especial – (inciso I do Art. 166-A da E.C. 105/2019)		55.000,00	55.000,00
1022 COVID 19 - Transferências do Sistema Único de Assistência Social – SUAS		600,00	600,00
1040 FUNDEB - Complementação da União – VAAR		25.000,00	25.000,00
1042 FNDE - PNAE		50.800,00	50.800,00
1043 FNDE - PNATE		32.500,00	32.500,00
1051 União - Vencimentos Agentes Comunitarios de Saude e Endemias		330.000,00	330.000,00
1053 Transf. Dest. Setor Cultural - LC nº 195/2022 - Art. 5º - Audiovisual		500,00	

Estado do Parana — Cronograma de Desembolso Mensal - Fixação Inicial
Prefeitura Municipal de Alto Paraiso — Janeiro 2024

Fonte de Recursos		Valor	Soma
RESUMO			
			500,00
1054 Transf. Dest. Setor Cultural - LC nº 195/2022 - Art. 8º - Demais Setores Cultura		500,00	500,00
1060 Recursos não vinc. compens. impostos - Recursos Livres		100.000,00	100.000,00
1061 Recursos não vinc. compens. de impostos - Recursos Educação		20.000,00	20.000,00
1062 Recursos não vinc. compens. impostos - Recursos Saúde		15.000,00	15.000,00
1064 União dest. compl pagto pisos salariais prof. enfermagem		100.000,00	100.000,00
Total Geral:			33.692.069,40

Estado do Parana — Fixação Inicial - Orçamento x Cronograma de Desembolso Mensal
Prefeitura Municipal de Alto Paraiso — Janeiro 2024

Unidade Gestora: PREFEITURA MUNICIPAL
Órgão: 02 - GABINETE DO PREFEITO MUNICIPAL
Unidade: 02.01 - CHEFIA DE GABINETE

Fonte de Recursos		Grupo de Despesa	Orçado	Liberado	A Liberar
		1 PESSOAL E ENCARGOS SOCIAIS	626.050,00	626.050,00	-
		3 OUTRAS DESPESAS CORRENTES	58.660,00	58.660,00	-
		4 INVESTIMENTOS	200,00	200,00	-
Total da Fonte			684.910,00	684.910,00	-
6 MP - TAC - INDENIZAÇÕES TERRENOS PORTO FIGUEIRA		4 INVESTIMENTOS	500,00	500,00	-
Total da Fonte			500,00	500,00	-
7 TAC - LIVRE MOVIMENTAÇÃO - INDENIZAÇÕES TERRENOS PORTO FIGUEIRA		4 INVESTIMENTOS	-	-	-
8 MP - TAC - ALIENAÇÕES TERRENOS PORTO FIGUEIRA		4 INVESTIMENTOS	500,00	500,00	-
Total da Fonte			500,00	500,00	-
9 TAC - LIVRE MOVIMENTAÇÃO - ALIENAÇÕES TERRENOS PORTO FIGUEIRA		4 INVESTIMENTOS	500,00	500,00	-
Total da Fonte			500,00	500,00	-
Total da Unidade			686.410,00	686.410,00	-
Unidade:	02.02 - CONTROLADORIA INTERNA				
0 Recursos Ordinários (Livres) - Exercício Corrente		1 PESSOAL E ENCARGOS SOCIAIS	225.060,00	225.060,00	-
		3 OUTRAS DESPESAS CORRENTES	8.500,00	8.500,00	-
		4 INVESTIMENTOS	200,00	200,00	-
Total da Fonte			233.760,00	233.760,00	-
6 MP - TAC - INDENIZAÇÕES TERRENOS PORTO FIGUEIRA		4 INVESTIMENTOS	500,00	500,00	-
Total da Fonte			500,00	500,00	-
7 TAC - LIVRE MOVIMENTAÇÃO - INDENIZAÇÕES TERRENOS PORTO FIGUEIRA		4 INVESTIMENTOS	-	-	-

Estado do Parana — Fixação Inicial - Orçamento x Cronograma de Desembolso Mensal
Prefeitura Municipal de Alto Paraiso — Janeiro 2024

Unidade Gestora: PREFEITURA MUNICIPAL
Órgão: 02 - GABINETE DO PREFEITO MUNICIPAL
Unidade: 02.02 - CONTROLADORIA INTERNA

Fonte de Recursos		Grupo de Despesa	Orçado	Liberado	A Liberar
8 MP - TAC - ALIENAÇÕES TERRENOS PORTO FIGUEIRA		4 INVESTIMENTOS	500,00	500,00	-
Total da Fonte			500,00	500,00	-
9 TAC - LIVRE MOVIMENTAÇÃO - ALIENAÇÕES TERRENOS PORTO FIGUEIRA		4 INVESTIMENTOS	500,00	500,00	-
Total da Fonte			500,00	500,00	-
Total da Unidade			235.260,00	235.260,00	-
Unidade:	02.03 - ASSESSORIA JURÍDICA VINC. AO PREFEITO				
0 Recursos Ordinários (Livres) - Exercício Corrente		1 PESSOAL E ENCARGOS SOCIAIS	141.530,00	141.530,00	-
		3 OUTRAS DESPESAS CORRENTES	525,00	525,00	-
Total da Fonte			142.055,00	142.055,00	-
Total da Unidade			142.055,00	142.055,00	-
Total do Órgão			1.063.725,00	1.063.725,00	-

Estado do Parana — Fixação Inicial - Orçamento x Cronograma de Desembolso Mensal
Prefeitura Municipal de Alto Paraiso — Janeiro 2024

Unidade Gestora: PREFEITURA MUNICIPAL
Órgão: 03 - SECRETARIA GERAL DE ADMINISTRACAO
Unidade: 03.01 - GABINETE DO SECRETARIO

Fonte de Recursos		Grupo de Despesa	Orçado	Liberado	A Liberar
0 Recursos Ordinários (Livres) - Exercício Corrente		1 PESSOAL E ENCARGOS SOCIAIS	114.520,00	114.520,00	-
		3 OUTRAS DESPESAS CORRENTES	2.325,00	2.325,00	-
		4 INVESTIMENTOS	150,00	150,00	-
Total da Fonte			116.995,00	116.995,00	-
6 MP - TAC - INDENIZAÇÕES TERRENOS PORTO FIGUEIRA		4 INVESTIMENTOS	500,00	500,00	-
Total da Fonte			500,00	500,00	-
7 TAC - LIVRE MOVIMENTAÇÃO - INDENIZAÇÕES TERRENOS PORTO FIGUEIRA		4 INVESTIMENTOS	-	-	-
8 MP - TAC - ALIENAÇÕES TERRENOS PORTO FIGUEIRA		4 INVESTIMENTOS	500,00	500,00	-
Total da Fonte			500,00	500,00	-
9 TAC - LIVRE MOVIMENTAÇÃO - ALIENAÇÕES TERRENOS PORTO FIGUEIRA		4 INVESTIMENTOS	500,00	500,00	-
Total da Fonte			500,00	500,00	-
Total da Unidade			118.495,00	118.495,00	-
Unidade:	03.02 - DIV. ASSIST. TÉCNICA E ADMINISTRATIVA				
0 Recursos Ordinários (Livres) - Exercício Corrente		1 PESSOAL E ENCARGOS SOCIAIS	270.020,00	270.020,00	-
		3 OUTRAS DESPESAS CORRENTES	591.755,00	591.755,00	-
		4 INVESTIMENTOS	150,00	150,00	-
Total da Fonte			861.925,00	861.925,00	-
6 MP - TAC - INDENIZAÇÕES TERRENOS PORTO FIGUEIRA		4 INVESTIMENTOS	500,00	500,00	-
Total da Fonte			500,00	500,00	-
7 TAC - LIVRE MOVIMENTAÇÃO - INDENIZAÇÕES TERRENOS PORTO FIGUEIRA		4 INVESTIMENTOS	-	-	-

Estado do Parana — Fixação Inicial - Orçamento x Cronograma de Desembolso Mensal
Prefeitura Municipal de Alto Paraiso — Janeiro 2024

Estado do Parana — Fixação Inicial - Orçamento x Cronograma de Desembolso Mensal
Prefeitura Municipal de Alto Paraiso — Janeiro 2024

Unidade Gestora: PREFEITURA MUNICIPAL
Órgão: 03 - SECRETARIA GERAL DE ADMINISTRACAO
Unidade: 03.02 - DIV. ASSIST. TÉCNICA E ADMINISTRATIVA

Fonte de Recursos		Grupo de Despesa	Orçado	Liberado	A Liberar
8 MP - TAC - ALIENAÇÕES TERRENOS PORTO FIGUEIRA		4 INVESTIMENTOS	500,00	500,00	-
Total da Fonte			500,00	500,00	-
9 TAC - LIVRE MOVIMENTAÇÃO - ALIENAÇÕES TERRENOS PORTO FIGUEIRA		4 INVESTIMENTOS	500,00	500,00	-
Total da Fonte			500,00	500,00	-
501 Receita de Alienacao de Ativos		4 INVESTIMENTOS	5.000,00	5.000,00	-
Total da Fonte			5.000,00	5.000,00	-
811 Convênio SEDU 119/2019 - Um Veículo Automotor		4 INVESTIMENTOS	-	-	-
812 Convênio SEDU - 310/2019 - Três Veículos Automotores		4 INVESTIMENTOS	-	-	-
829 SEDU - CONV. 1023 - VEÍCULO ADMINISTRAÇÃO		4 INVESTIMENTOS	-	-	-
Total da Unidade			868.425,00	868.425,00	-
Unidade:	03.03 - DIVISÃO DE MATERIAL E PATRIMÔNIO				
0 Recursos Ordinários (Livres) - Exercício Corrente		1 PESSOAL E ENCARGOS SOCIAIS	82.050,00	82.050,00	-
		3 OUTRAS DESPESAS CORRENTES	7.055,00	7.055,00	-
		4 INVESTIMENTOS	150,00	150,00	-
Total da Fonte			89.255,00	89.255,00	-
6 MP - TAC - INDENIZAÇÕES TERRENOS PORTO FIGUEIRA		4 INVESTIMENTOS	500,00	500,00	-
Total da Fonte			500,00	500,00	-
7 TAC - LIVRE MOVIMENTAÇÃO - INDENIZAÇÕES TERRENOS PORTO FIGUEIRA		4 INVESTIMENTOS	-	-	-

Estado do Parana — Fixação Inicial - Orçamento x Cronograma de Desembolso Mensal
Prefeitura Municipal de Alto Paraiso — Janeiro 2024

Fonte de Recursos		Grupo de Despesa	Orçado	Liberado	A Liberar
8 MP - TAC - ALIENAÇÕES TERRENOS PORTO FIGUEIRA		4 INVESTIMENTOS	500,00	500,00	-

Estado do Parana — Fixação Inicial - Orçamento x Cronograma de Desembolso Mensal
Prefeitura Municipal de Alto Paraiso — Janeiro 2024

Unidade Gestora: PREFEITURA MUNICIPAL
Órgão: 03 - SECRETARIA GERAL DE ADMINISTRACAO
Unidade: 03.03 - DIVISÃO DE MATERIAL E PATRIMÔNIO

Fonte de Recursos		Grupo de Despesa	Orçado	Liberado	A Liberar
Total da Fonte			500,00	500,00	-
9 TAC - LIVRE MOVIMENTAÇÃO - ALIENAÇÕES TERRENOS PORTO FIGUEIRA		4 INVESTIMENTOS	500,00	500,00	-
Total da Fonte			500,00	500,00	-
Total da Unidade			90.755,00	90.755,00	-
Unidade:	03.04 - DIVISÃO DE COMPRAS E LICITAÇÃO				
0 Recursos Ordinários (Livres) - Exercício Corrente		1 PESSOAL E ENCARGOS SOCIAIS	131.620,00	131.620,00	-
		3 OUTRAS DESPESAS CORRENTES	32.860,00	32.860,00	-
		4 INVESTIMENTOS	150,00	150,00	-
Total da Fonte			164.630,00	164.630,00	-
6 MP - TAC - INDENIZAÇÕES TERRENOS PORTO FIGUEIRA		4 INVESTIMENTOS	500,00	500,00	-
Total da Fonte			500,00	500,00	-
7 TAC - LIVRE MOVIMENTAÇÃO - INDENIZAÇÕES TERRENOS PORTO FIGUEIRA		4 INVESTIMENTOS	-	-	-
8 MP - TAC - ALIENAÇÕES TERRENOS PORTO FIGUEIRA		4 INVESTIMENTOS	500,00	500,00	-
Total da Fonte			500,00	500,00	-
9 TAC - LIVRE MOVIMENTAÇÃO - ALIENAÇÕES TERRENOS PORTO FIGUEIRA		4 INVESTIMENTOS	500,00	500,00	-
Total da Fonte			500,00	500,00	-
Total da Unidade			166.130,00	166.130,00	-
Unidade:	03.05 - DIVISÃO DE SERVIÇOS GERAIS				
0 Recursos Ordinários (Livres) - Exercício Corrente		1 PESSOAL E ENCARGOS SOCIAIS	149.550,00	149.550,00	-
		3 OUTRAS DESPESAS CORRENTES	285,00	285,00	-
		4 INVESTIMENTOS	150,00	150,00	-

Estado do Parana — Fixação Inicial - Orçamento x Cronograma de Desembolso Mensal
Prefeitura Municipal de Alto Paraiso — Janeiro 2024

Unidade Gestora: PREFEITURA MUNICIPAL
Órgão: 03 - SECRETARIA GERAL DE ADMINISTRACAO
Unidade: 03.05 - DIVISÃO DE SERVIÇOS GERAIS

Fonte de Recursos		Grupo de Despesa	Orçado	Liberado	A Liberar
Total da Fonte			149.985,00	149.985,00	-
Total da Unidade			149.985,00	149.985,00	-
Unidade:	03.06 - PROCURADORIA MUN. ASSUNTOS JURÍDICOS				
0 Recursos Ordinários (Livres) - Exercício Corrente		1 PESSOAL E ENCARGOS SOCIAIS	373.020,00	373.020,00	-
		3 OUTRAS DESPESAS CORRENTES	54.615,00	54.615,00	-
		4 INVESTIMENTOS	150,00	150,00	-
Total da Fonte			427.785,00	427.785,00	-
6 MP - TAC - INDENIZAÇÕES TERRENOS PORTO FIGUEIRA		4 INVESTIMENTOS	500,00	500,00	-
Total da Fonte			500,00	500,00	-
7 TAC - LIVRE MOVIMENTAÇÃO - INDENIZAÇÕES TERRENOS PORTO FIGUEIRA		4 INVESTIMENTOS	-	-	-
8 MP - TAC - ALIENAÇÕES TERRENOS PORTO FIGUEIRA		4 INVESTIMENTOS	500,00	500,00	-
Total da Fonte			500,00	500,00	-
9 TAC - LIVRE MOVIMENTAÇÃO - ALIENAÇÕES TERRENOS PORTO FIGUEIRA		4 INVESTIMENTOS	500,00	500,00	-
Total da Fonte			500,00	500,00	-
Total da Unidade			429.285,00	429.285,00	-
Total do Órgão			1.823.075,00	1.823.075,00	-

Publicações legais

leis@ilustrado.com.br

Estado do Parana — Fixação Inicial - Orçamento x Cronograma de Desembolso Mensal
Prefeitura Municipal de Alto Paraiso — Janeiro 2024

Unidade Gestora: PREFEITURA MUNICIPAL
Órgão: 04 - SECRETARIA DE FAZENDA E PLANEJAMENTO
Unidade: 04.01 - GABINETE DO SECRETARIO

Fonte de Recursos	Grupo de Despesa	Orçado	Liberado	A Liberar
0 Recursos Ordinários (Livres) - Exercício Corrente	1 PESSOAL E ENCARGOS SOCIAIS	114.540,00	114.540,00	-
	3 OUTRAS DESPESAS CORRENTES	6.270,00	6.270,00	-
	4 INVESTIMENTOS	150,00	150,00	-
Total da Fonte		120.960,00	120.960,00	-
6 MP - TAC - INDENIZAÇÕES TERRENOS PORTO FIGUEIRA	4 INVESTIMENTOS	500,00	500,00	-
Total da Fonte		500,00	500,00	-
7 TAC - LIVRE MOVIMENTAÇÃO - INDENIZAÇÕES TERRENOS PORTO FIGUEIRA	4 INVESTIMENTOS	-	-	-
8 MP - TAC - ALIENAÇÕES TERRENOS PORTO FIGUEIRA	4 INVESTIMENTOS	500,00	500,00	-
Total da Fonte		500,00	500,00	-
9 TAC - LIVRE MOVIMENTAÇÃO - ALIENAÇÕES TERRENOS PORTO FIGUEIRA	4 INVESTIMENTOS	500,00	500,00	-
Total da Fonte		500,00	500,00	-
Total da Unidade		122.460,00	122.460,00	-
Unidade: 04.02 - DIV. FINANÇAS, ORÇAMENTO E CONTABILIDADE				
0 Recursos Ordinários (Livres) - Exercício Corrente	1 PESSOAL E ENCARGOS SOCIAIS	1.122.020,00	1.122.020,00	-
	2 JUROS E ENCARGOS DA DÍVIDA	100.000,00	100.000,00	-
	3 OUTRAS DESPESAS CORRENTES	624.620,00	624.620,00	-
	4 INVESTIMENTOS	10.000,00	10.000,00	-
	6 AMORTIZAÇÃO DA DÍVIDA	1.000.000,00	1.000.000,00	-
Total da Fonte		2.856.640,00	2.856.640,00	-
6 MP - TAC - INDENIZAÇÕES TERRENOS PORTO FIGUEIRA	4 INVESTIMENTOS	500,00	500,00	-
Total da Fonte		500,00	500,00	-

Estado do Parana — Fixação Inicial - Orçamento x Cronograma de Desembolso Mensal
Prefeitura Municipal de Alto Paraiso — Janeiro 2024

Unidade Gestora: PREFEITURA MUNICIPAL
Órgão: 04 - SECRETARIA DE FAZENDA E PLANEJAMENTO
Unidade: 04.02 - DIV. FINANÇAS, ORÇAMENTO E CONTABILIDADE

Fonte de Recursos	Grupo de Despesa	Orçado	Liberado	A Liberar
7 TAC - LIVRE MOVIMENTAÇÃO - INDENIZAÇÕES TERRENOS PORTO FIGUEIRA	4 INVESTIMENTOS	-	-	-
8 MP - TAC - ALIENAÇÕES TERRENOS PORTO FIGUEIRA	4 INVESTIMENTOS	500,00	500,00	-
Total da Fonte		500,00	500,00	-
9 TAC - LIVRE MOVIMENTAÇÃO - ALIENAÇÕES TERRENOS PORTO FIGUEIRA	4 INVESTIMENTOS	500,00	500,00	-
Total da Fonte		500,00	500,00	-
822 Convenio SEAB - Recuperação da Trafegabilidade de Estradas Rurais - SIT 49807	3 OUTRAS DESPESAS CORRENTES	-	-	-
999 Reservas de Contingências	9 RESERVA DE CONTINGÊNCIA	10.000,00	10.000,00	-
Total da Fonte		10.000,00	10.000,00	-
Total da Unidade		2.868.140,00	2.868.140,00	-
Unidade: 04.03 - DIV. TRIBUTOS, ARRECADAÇÃO, FISCALIZAÇÃO				
0 Recursos Ordinários (Livres) - Exercício Corrente	1 PESSOAL E ENCARGOS SOCIAIS	386.020,00	386.020,00	-
	3 OUTRAS DESPESAS CORRENTES	73.850,00	73.850,00	-
	4 INVESTIMENTOS	150,00	150,00	-
Total da Fonte		460.020,00	460.020,00	-
6 MP - TAC - INDENIZAÇÕES TERRENOS PORTO FIGUEIRA	4 INVESTIMENTOS	500,00	500,00	-
Total da Fonte		500,00	500,00	-
7 TAC - LIVRE MOVIMENTAÇÃO - INDENIZAÇÕES TERRENOS PORTO FIGUEIRA	4 INVESTIMENTOS	-	-	-

Estado do Parana — Fixação Inicial - Orçamento x Cronograma de Desembolso Mensal
Prefeitura Municipal de Alto Paraiso — Janeiro 2024

Fonte de Recursos	Grupo de Despesa	Orçado	Liberado	A Liberar
8 MP - TAC - ALIENAÇÕES TERRENOS PORTO FIGUEIRA	4 INVESTIMENTOS	500,00	500,00	-
Total da Fonte		500,00	500,00	-

Estado do Parana — Fixação Inicial - Orçamento x Cronograma de Desembolso Mensal
Prefeitura Municipal de Alto Paraiso — Janeiro 2024

Unidade Gestora: PREFEITURA MUNICIPAL
Órgão: 04 - SECRETARIA DE FAZENDA E PLANEJAMENTO
Unidade: 04.03 - DIV. TRIBUTOS, ARRECADAÇÃO, FISCALIZAÇÃO

Fonte de Recursos	Grupo de Despesa	Orçado	Liberado	A Liberar
9 TAC - LIVRE MOVIMENTAÇÃO - ALIENAÇÕES TERRENOS PORTO FIGUEIRA	4 INVESTIMENTOS	500,00	500,00	-
Total da Fonte		500,00	500,00	-
Total da Unidade		461.520,00	461.520,00	-
Total do Órgão		3.452.120,00	3.452.120,00	-

Estado do Parana — Fixação Inicial - Orçamento x Cronograma de Desembolso Mensal
Prefeitura Municipal de Alto Paraiso — Janeiro 2024

Unidade Gestora: PREFEITURA MUNICIPAL
Órgão: 05 - SECRETARIA DE RECURSOS HUMANOS
Unidade: 05.01 - GABINETE DO SECRETARIO DE REC. HUMANOS

Fonte de Recursos	Grupo de Despesa	Orçado	Liberado	A Liberar
0 Recursos Ordinários (Livres) - Exercício Corrente	1 PESSOAL E ENCARGOS SOCIAIS	114.520,00	114.520,00	-
	3 OUTRAS DESPESAS CORRENTES	585,00	585,00	-
Total da Fonte		115.105,00	115.105,00	-
Total da Unidade		115.105,00	115.105,00	-
Unidade: 05.02 - DIVISÃO DE RECURSOS HUMANOS				
0 Recursos Ordinários (Livres) - Exercício Corrente	1 PESSOAL E ENCARGOS SOCIAIS	179.520,00	179.520,00	-
	3 OUTRAS DESPESAS CORRENTES	505.985,00	505.985,00	-
	4 INVESTIMENTOS	150,00	150,00	-
Total da Fonte		685.655,00	685.655,00	-
6 MP - TAC - INDENIZAÇÕES TERRENOS PORTO FIGUEIRA	4 INVESTIMENTOS	500,00	500,00	-
Total da Fonte		500,00	500,00	-
7 TAC - LIVRE MOVIMENTAÇÃO - INDENIZAÇÕES TERRENOS PORTO FIGUEIRA	4 INVESTIMENTOS	-	-	-
8 MP - TAC - ALIENAÇÕES TERRENOS PORTO FIGUEIRA	4 INVESTIMENTOS	500,00	500,00	-
Total da Fonte		500,00	500,00	-
9 TAC - LIVRE MOVIMENTAÇÃO - ALIENAÇÕES TERRENOS PORTO FIGUEIRA	4 INVESTIMENTOS	500,00	500,00	-
Total da Fonte		500,00	500,00	-
31057 Auxílio Financeiro - Créd. ICMS - EC 123/22 - Rec. Livres - SUPERAVIT	3 OUTRAS DESPESAS CORRENTES	-	-	-
Total da Unidade		687.155,00	687.155,00	-
Total do Órgão		802.260,00	802.260,00	-

Estado do Parana — Fixação Inicial - Orçamento x Cronograma de Desembolso Mensal
Prefeitura Municipal de Alto Paraiso — Janeiro 2024

Unidade Gestora: PREFEITURA MUNICIPAL
Órgão: 06 - SECRETARIA DE CULTURA
Unidade: 06.01 - GABINETE DO SECRETÁRIO DE CULTURA

Fonte de Recursos	Grupo de Despesa	Orçado	Liberado	A Liberar
0 Recursos Ordinários (Livres) - Exercício Corrente	1 PESSOAL E ENCARGOS SOCIAIS	114.570,00	114.570,00	-
	3 OUTRAS DESPESAS CORRENTES	585,00	585,00	-
	4 INVESTIMENTOS	150,00	150,00	-
Total da Fonte		115.305,00	115.305,00	-
6 MP - TAC - INDENIZAÇÕES TERRENOS PORTO FIGUEIRA	4 INVESTIMENTOS	500,00	500,00	-
Total da Fonte		500,00	500,00	-
7 TAC - LIVRE MOVIMENTAÇÃO - INDENIZAÇÕES TERRENOS PORTO FIGUEIRA	4 INVESTIMENTOS	-	-	-
8 MP - TAC - ALIENAÇÕES TERRENOS PORTO FIGUEIRA	4 INVESTIMENTOS	500,00	500,00	-
Total da Fonte		500,00	500,00	-
9 TAC - LIVRE MOVIMENTAÇÃO - ALIENAÇÕES TERRENOS PORTO FIGUEIRA	4 INVESTIMENTOS	500,00	500,00	-
Total da Fonte		500,00	500,00	-
Total da Unidade		116.805,00	116.805,00	-
Unidade: 06.02 - DIVISÃO DE CULTURA				
0 Recursos Ordinários (Livres) - Exercício Corrente	1 PESSOAL E ENCARGOS SOCIAIS	134.520,00	134.520,00	-
	3 OUTRAS DESPESAS CORRENTES	435.965,00	435.965,00	-
	4 INVESTIMENTOS	150,00	150,00	-
Total da Fonte		570.635,00	570.635,00	-
6 MP - TAC - INDENIZAÇÕES TERRENOS PORTO FIGUEIRA	4 INVESTIMENTOS	500,00	500,00	-
Total da Fonte		500,00	500,00	-

Estado do Parana — Fixação Inicial - Orçamento x Cronograma de Desembolso Mensal
Prefeitura Municipal de Alto Paraiso — Janeiro 2024

Fonte de Recursos	Grupo de Despesa	Orçado	Liberado	A Liberar
7 TAC - LIVRE MOVIMENTAÇÃO - INDENIZAÇÕES TERRENOS PORTO FIGUEIRA	3 OUTRAS DESPESAS CORRENTES	-	-	-

Estado do Parana — Fixação Inicial - Orçamento x Cronograma de Desembolso Mensal
Prefeitura Municipal de Alto Paraiso — Janeiro 2024

Unidade Gestora: PREFEITURA MUNICIPAL
Órgão: 06 - SECRETARIA DE CULTURA
Unidade: 06.02 - DIVISÃO DE CULTURA

Fonte de Recursos	Grupo de Despesa	Orçado	Liberado	A Liberar
7 TAC - LIVRE MOVIMENTAÇÃO - INDENIZAÇÕES TERRENOS PORTO FIGUEIRA	4 INVESTIMENTOS	-	-	-
8 MP - TAC - ALIENAÇÕES TERRENOS PORTO FIGUEIRA	4 INVESTIMENTOS	500,00	500,00	-
Total da Fonte		500,00	500,00	-
9 TAC - LIVRE MOVIMENTAÇÃO - ALIENAÇÕES TERRENOS PORTO FIGUEIRA	4 INVESTIMENTOS	500,00	500,00	-
Total da Fonte		500,00	500,00	-
1053 Transf. Dest. Setor Cultural - LC nº 195/2022 - Art. 5º - Audiovisual	3 OUTRAS DESPESAS CORRENTES	400,00	400,00	-
	4 INVESTIMENTOS	100,00	100,00	-
Total da Fonte		500,00	500,00	-
1054 Transf. Dest. Setor Cultural - LC nº 195/2022 - Art. 8º - Demais Setores Cultura	3 OUTRAS DESPESAS CORRENTES	400,00	400,00	-
	4 INVESTIMENTOS	100,00	100,00	-
Total da Fonte		500,00	500,00	-
Total da Unidade		573.135,00	573.135,00	-
Total do Órgão		689.940,00	689.940,00	-

Estado do Parana — Fixação Inicial - Orçamento x Cronograma de Desembolso Mensal
Prefeitura Municipal de Alto Paraiso — Janeiro 2024

Unidade Gestora: PREFEITURA MUNICIPAL
Órgão: 07 - SECRETARIA DE EDUCAÇÃO, ESPORTE E LAZER
Unidade: 07.01 - GABINETE DO SECRETARIO

Fonte de Recursos	Grupo de Despesa	Orçado	Liberado	A Liberar
6 MP - TAC - INDENIZAÇÕES TERRENOS PORTO FIGUEIRA	4 INVESTIMENTOS	500,00	500,00	-
Total da Fonte		500,00	500,00	-
7 TAC - LIVRE MOVIMENTAÇÃO - INDENIZAÇÕES TERRENOS PORTO FIGUEIRA	4 INVESTIMENTOS	-	-	-
8 MP - TAC - ALIENAÇÕES TERRENOS PORTO FIGUEIRA	4 INVESTIMENTOS	500,00	500,00	-
Total da Fonte		500,00	500,00	-
9 TAC - LIVRE MOVIMENTAÇÃO - ALIENAÇÕES TERRENOS PORTO FIGUEIRA	4 INVESTIMENTOS	500,00	500,00	-
Total da Fonte		500,00	500,00	-
103 5% sobre Transferencias Constitucionais Vinculadas a Educacao	1 PESSOAL E ENCARGOS SOCIAIS	114.550,00	114.550,00	-
	3 OUTRAS DESPESAS CORRENTES	965,00	965,00	-
	4 INVESTIMENTOS	150,00	150,00	-
Total da Fonte		115.665,00	115.665,00	-
Total da Unidade		117.165,00	117.165,00	-
Unidade: 07.02 - DIVISÃO DE EDUCAÇÃO				
0 Recursos Ordinários (Livres) - Exercício Corrente	1 PESSOAL E ENCARGOS SOCIAIS	126.270,00	126.270,00	-
	3 OUTRAS DESPESAS CORRENTES	185.445,00	185.445,00	-
Total da Fonte		311.715,00	311.715,00	-
6 MP - TAC - INDENIZAÇÕES TERRENOS PORTO FIGUEIRA	4 INVESTIMENTOS	31.000,00	31.000,00	-
Total da Fonte		31.000,00	31.000,00	-
7 TAC - LIVRE MOVIMENTAÇÃO - INDENIZAÇÕES TERRENOS PORTO FIGUEIRA	4 INVESTIMENTOS	-	-	-

Estado do Parana — Fixação Inicial - Orçamento x Cronograma de Desembolso Mensal
Prefeitura Municipal de Alto Paraiso — Janeiro 2024

Estado do Parana — Fixação Inicial - Orçamento x Cronograma de Desembolso Mensal
Prefeitura Municipal de Alto Paraiso — Janeiro 2024

Unidade Gestora: PREFEITURA MUNICIPAL
Órgão: 07 - SECRETARIA DE EDUCAÇÃO, ESPORTE E LAZER
Unidade: 07.02 - DIVISÃO DE EDUCAÇÃO

Fonte de Recursos	Grupo de Despesa	Orçado	Liberado	A Liberar
8 MP - TAC - ALIENAÇÕES TERRENOS PORTO FIGUEIRA	4 INVESTIMENTOS	3.000,00	3.000,00	-
Total da Fonte		3.000,00	3.000,00	-
9 TAC - LIVRE MOVIMENTAÇÃO - ALIENAÇÕES TERRENOS PORTO FIGUEIRA	4 INVESTIMENTOS	151.000,00	151.000,00	-
Total da Fonte		151.000,00	151.000,00	-
101 FUNDEB 70%	1 PESSOAL E ENCARGOS SOCIAIS	2.920.000,00	2.920.000,00	-
Total da Fonte		2.920.000,00	2.920.000,00	-
102 Fundeb 30%	1 PESSOAL E ENCARGOS SOCIAIS	2.000,00	2.000,00	-
Total da Fonte		2.000,00	2.000,00	-
103 5% sobre Transferencias Constitucionais Vinculadas a Educacao	1 PESSOAL E ENCARGOS SOCIAIS	957.035,00	957.035,00	-
	3 OUTRAS DESPESAS CORRENTES	449.050,00	449.050,00	-
	4 INVESTIMENTOS	1.250,00	1.250,00	-
Total da Fonte		1.407.335,00	1.407.335,00	-
104 25% sobre demais impostos vinculados a educacao	1 PESSOAL E ENCARGOS SOCIAIS	749.480,00	749.480,00	-
	3 OUTRAS DESPESAS CORRENTES	311.520,00	311.520,00	-
	4 INVESTIMENTOS	1.500,00	1.500,00	-
Total da Fonte		1.062.500,00	1.062.500,00	-
105 Alienacao de Bens da Educacao	4 INVESTIMENTOS	100,00	100,00	-
Total da Fonte		100,00	100,00	-
107 Salario Educacao	3 OUTRAS DESPESAS CORRENTES	193.000,00	193.000,00	-
	4 INVESTIMENTOS	1.000,00	1.000,00	-
Total da Fonte		194.000,00	194.000,00	-

Estado do Parana — Fixação Inicial - Orçamento x Cronograma de Desembolso Mensal
Prefeitura Municipal de Alto Paraiso — Janeiro 2024

Unidade Gestora: PREFEITURA MUNICIPAL
Órgão: 07 - SECRETARIA DE EDUCAÇÃO, ESPORTE E LAZER
Unidade: 07.02 - DIVISÃO DE EDUCAÇÃO

Fonte de Recursos	Grupo de Despesa	Orçado	Liberado	A Liberar
116 MDE - Programa Nacional Alimentação Escolar - PNAE	3 OUTRAS DESPESAS CORRENTES	-	-	-
121 MDE/PROGRAMA TRANSP.ESCOLAR PNAT 26	3 OUTRAS DESPESAS CORRENTES	-	-	-
134 FNDE - APOIO A CRECHES - BRASIL CARINHOSO	1 PESSOAL E ENCARGOS SOCIAIS	-	-	-
501 Receita de Alienacao de Ativos	4 INVESTIMENTOS	91.000,00	91.000,00	-
Total da Fonte		91.000,00	91.000,00	-
816 SEDU - CONVENIO 433/2020 - AQUISIÇÃO VAN	4 INVESTIMENTOS	-	-	-
1013 PETE - PROGRAMA ESTADUAL DE TRANSPORTE ESCOLAR	3 OUTRAS DESPESAS CORRENTES	161.000,00	161.000,00	-
Total da Fonte		161.000,00	161.000,00	-
1036 FUNDEB - VAAF - 70%	1 PESSOAL E ENCARGOS SOCIAIS	-	-	-
1040 FUNDEB - Complementação da União – VAAR	1 PESSOAL E ENCARGOS SOCIAIS	25.000,00	25.000,00	-
Total da Fonte		25.000,00	25.000,00	-
1042 FNDE - PNAE	3 OUTRAS DESPESAS CORRENTES	50.800,00	50.800,00	-
Total da Fonte		50.800,00	50.800,00	-
1043 FNDE - PNATE	3 OUTRAS DESPESAS CORRENTES	32.500,00	32.500,00	-
Total da Fonte		32.500,00	32.500,00	-
1061 Recursos não vinc. compens. de impostos - Recursos Educação	3 OUTRAS DESPESAS CORRENTES	20.000,00	20.000,00	-
Total da Fonte		20.000,00	20.000,00	-

Estado do Parana — Fixação Inicial - Orçamento x Cronograma de Desembolso Mensal
Prefeitura Municipal de Alto Paraiso — Janeiro 2024

Unidade Gestora: PREFEITURA MUNICIPAL
Órgão: 07 - SECRETARIA DE EDUCAÇÃO, ESPORTE E LAZER
Unidade: 07.02 - DIVISÃO DE EDUCAÇÃO

Fonte de Recursos	Grupo de Despesa	Orçado	Liberado	A Liberar
3101 FUNDEB 70% - SUPERAVIT	1 PESSOAL E ENCARGOS SOCIAIS	-	-	-
3105 Alienacao de Bens da Educacao - SUPERAVIT	4 INVESTIMENTOS	-	-	-
3107 Salario Educacao - SUPERAVIT	3 OUTRAS DESPESAS CORRENTES	-	-	-
31013 PETE - PROGRAMA ESTADUAL DE TRANSPORTE ESCOLAR - SUPERAVIT	3 OUTRAS DESPESAS CORRENTES	-	-	-
31042 FNDE - PNAE - SUPERAVIT	3 OUTRAS DESPESAS CORRENTES	-	-	-
31043 FNDE - PNATE - SUPERAVIT	3 OUTRAS DESPESAS CORRENTES	-	-	-
31056 Auxílio Financeiro - Créd. ICMS - EC 123/22 - Educação - SUPERAVIT	3 OUTRAS DESPESAS CORRENTES	-	-	-
Total da Unidade		6.462.950,00	6.462.950,00	-
Unidade: 07.03 - DIVISÃO DE ESPORTE E LAZER				
0 Recursos Ordinários (Livres) - Exercício Corrente	1 PESSOAL E ENCARGOS SOCIAIS	95.020,00	95.020,00	-
	3 OUTRAS DESPESAS CORRENTES	137.865,00	137.865,00	-
	4 INVESTIMENTOS	150,00	150,00	-
Total da Fonte		233.035,00	233.035,00	-
6 MP - TAC - INDENIZAÇÕES TERRENOS PORTO FIGUEIRA	4 INVESTIMENTOS	500,00	500,00	-
Total da Fonte		500,00	500,00	-
7 TAC - LIVRE MOVIMENTAÇÃO - INDENIZAÇÕES TERRENOS PORTO FIGUEIRA	4 INVESTIMENTOS	-	-	-
8 MP - TAC - ALIENAÇÕES TERRENOS PORTO FIGUEIRA	4 INVESTIMENTOS	500,00	500,00	-

Estado do Parana — Fixação Inicial - Orçamento x Cronograma de Desembolso Mensal
Prefeitura Municipal de Alto Paraiso — Janeiro 2024

Unidade Gestora: PREFEITURA MUNICIPAL
Órgão: 07 - SECRETARIA DE EDUCAÇÃO, ESPORTE E LAZER
Unidade: 07.03 - DIVISÃO DE ESPORTE E LAZER

Fonte de Recursos	Grupo de Despesa	Orçado	Liberado	A Liberar
Total da Fonte		500,00	500,00	-
9 TAC - LIVRE MOVIMENTAÇÃO - ALIENAÇÕES TERRENOS PORTO FIGUEIRA	4 INVESTIMENTOS	500,00	500,00	-
Total da Fonte		500,00	500,00	-
Total da Unidade		234.535,00	234.535,00	-
Total do Órgão		6.814.650,00	6.814.650,00	-

Estado do Parana — Fixação Inicial - Orçamento x Cronograma de Desembolso Mensal
Prefeitura Municipal de Alto Paraiso — Janeiro 2024

Unidade Gestora: PREFEITURA MUNICIPAL
Órgão: 08 - SECRETARIA DE SAÚDE
Unidade: 08.01 - GABINETE DO SECRETARIO DE SAÚDE

Fonte de Recursos	Grupo de Despesa	Orçado	Liberado	A Liberar
6 MP - TAC - INDENIZAÇÕES TERRENOS PORTO FIGUEIRA	4 INVESTIMENTOS	500,00	500,00	-
Total da Fonte		500,00	500,00	-
7 TAC - LIVRE MOVIMENTAÇÃO - INDENIZAÇÕES TERRENOS PORTO FIGUEIRA	4 INVESTIMENTOS	-	-	-
8 MP - TAC - ALIENAÇÕES TERRENOS PORTO FIGUEIRA	4 INVESTIMENTOS	500,00	500,00	-
Total da Fonte		500,00	500,00	-
9 TAC - LIVRE MOVIMENTAÇÃO - ALIENAÇÕES TERRENOS PORTO FIGUEIRA	4 INVESTIMENTOS	500,00	500,00	-
Total da Fonte		500,00	500,00	-
303 SAUDE - Receitas Vinculadas (EC 29/00)	1 PESSOAL E ENCARGOS SOCIAIS	114.540,00	114.540,00	-
	3 OUTRAS DESPESAS CORRENTES	3.690,00	3.690,00	-
	4 INVESTIMENTOS	150,00	150,00	-
Total da Fonte		118.380,00	118.380,00	-
Total da Unidade		119.880,00	119.880,00	-
Unidade: 08.02 - FUNDO MUNICIPAL DE SAÚDE				
0 Recursos Ordinários (Livres) - Exercício Corrente	1 PESSOAL E ENCARGOS SOCIAIS	25.500,00	25.500,00	-
	3 OUTRAS DESPESAS CORRENTES	100.785,00	100.785,00	-
Total da Fonte		126.285,00	126.285,00	-
6 MP - TAC - INDENIZAÇÕES TERRENOS PORTO FIGUEIRA	4 INVESTIMENTOS	11.500,00	11.500,00	-
Total da Fonte		11.500,00	11.500,00	-
7 TAC - LIVRE MOVIMENTAÇÃO - INDENIZAÇÕES TERRENOS PORTO FIGUEIRA	4 INVESTIMENTOS	-	-	-

Estado do Parana — Fixação Inicial - Orçamento x Cronograma de Desembolso Mensal
Prefeitura Municipal de Alto Paraiso — Janeiro 2024

Estado do Parana — Fixação Inicial - Orçamento x Cronograma de Desembolso Mensal
Prefeitura Municipal de Alto Paraiso — Janeiro 2024

Unidade Gestora: PREFEITURA MUNICIPAL
Órgão: 08 - SECRETARIA DE SAÚDE
Unidade: 08.02 - FUNDO MUNICIPAL DE SAÚDE

Fonte de Recursos	Grupo de Despesa	Orçado	Liberado	A Liberar
8 MP - TAC - ALIENAÇÕES TERRENOS PORTO FIGUEIRA	4 INVESTIMENTOS	2.500,00	2.500,00	-
Total da Fonte		2.500,00	2.500,00	-
9 TAC - LIVRE MOVIMENTAÇÃO - ALIENAÇÕES TERRENOS PORTO FIGUEIRA	4 INVESTIMENTOS	31.500,00	31.500,00	-
Total da Fonte		31.500,00	31.500,00	-
303 SAUDE - Receitas Vinculadas (EC 29/00)	1 PESSOAL E ENCARGOS SOCIAIS	1.736.348,87	1.736.348,87	-
	2 JUROS E ENCARGOS DA DÍVIDA	88,35	88,35	-
	3 OUTRAS DESPESAS CORRENTES	3.092.157,17	3.092.157,17	-
	4 INVESTIMENTOS	21.215,21	21.215,21	-
	6 AMORTIZAÇÃO DA DÍVIDA	300,40	300,40	-
	9 RESERVA DE CONTINGÊNCIA	10,00	10,00	-
Total da Fonte		4.850.120,00	4.850.120,00	-
304 Alieanacao de Bens da Saude	4 INVESTIMENTOS	100,00	100,00	-
Total da Fonte		100,00	100,00	-
330 Programa Estadual - Incentivo Farmacêutico	3 OUTRAS DESPESAS CORRENTES	-	-	-
332 Programa Estadual de Qualificação da Vigilancia em Saude - Custeio	3 OUTRAS DESPESAS CORRENTES	-	-	-
333 PROGRAMA DE QUALIFICAÇÃO DA ATENÇÃO PRIMÁRIA - APSUS	4 INVESTIMENTOS	-	-	-
334 PROGR. EST. DE QUAL. DOS CONSELHOS MUNICIPAIS SAUDE - CUSTEIO	3 OUTRAS DESPESAS CORRENTES	-	-	-
337 PROGR. EST. DE QUAL. DOS CONSELHOS MUNICIPAIS SAUDE - INVESTIMENTO	4 INVESTIMENTOS	-	-	-

Estado do Parana — Fixação Inicial - Orçamento x Cronograma de Desembolso Mensal
Prefeitura Municipal de Alto Paraiso — Janeiro 2024

Fonte de Recursos	Grupo de Despesa	Orçado	Liberado	A Liberar
470 Bloco de Custeio da Saúde Federal - Atenção Básica	1 PESSOAL E ENCARGOS SOCIAIS	333.000,00	333.000,00	-

Estado do Parana — Fixação Inicial - Orçamento x Cronograma de Desembolso Mensal
Prefeitura Municipal de Alto Paraiso — Janeiro 2024

Unidade Gestora: PREFEITURA MUNICIPAL
Órgão: 08 - SECRETARIA DE SAÚDE
Unidade: 08.02 - FUNDO MUNICIPAL DE SAÚDE

Fonte de Recursos	Grupo de Despesa	Orçado	Liberado	A Liberar
470 Bloco de Custeio da Saúde Federal - Atenção Básica	3 OUTRAS DESPESAS CORRENTES	55.100,00	55.100,00	-
Total da Fonte		388.100,00	388.100,00	-
471 Bloco de Custeio da Saúde Federal - Média e Alta Complexidade - MAC	3 OUTRAS DESPESAS CORRENTES	173.000,00	173.000,00	-
Total da Fonte		173.000,00	173.000,00	-
472 Bloco de Custeio da Saúde Federal - Vigilância em Saúde	3 OUTRAS DESPESAS CORRENTES	24.000,00	24.000,00	-
Total da Fonte		24.000,00	24.000,00	-
473 Bloco de Custeio da Saúde Federal - Assistência Farmacêutica	1 PESSOAL E ENCARGOS SOCIAIS	12.000,00	12.000,00	-
	3 OUTRAS DESPESAS CORRENTES	12.000,00	12.000,00	-
Total da Fonte		24.000,00	24.000,00	-
474 Bloco de Custeio da Saúde Federal - Gestão do SUS	3 OUTRAS DESPESAS CORRENTES	1.000,00	1.000,00	-
Total da Fonte		1.000,00	1.000,00	-
475 Bloco de Custeio da Saúde Federal - Atenção Básica - Informatização	3 OUTRAS DESPESAS CORRENTES	16.000,00	16.000,00	-
Total da Fonte		16.000,00	16.000,00	-
488 Bloco de Custeio da Saúde - Estadual - Média e Alta Complexidade	3 OUTRAS DESPESAS CORRENTES	3.000,00	3.000,00	-
Total da Fonte		3.000,00	3.000,00	-
489 Bloco de Custeio da Saúde - Estadual - Assist. Farmacêutica	3 OUTRAS DESPESAS CORRENTES	500,00	500,00	-
Total da Fonte		500,00	500,00	-
490 Bloco de Custeio da Saúde - Estadual - Vigilância em Saúde	3 OUTRAS DESPESAS CORRENTES	35.000,00	35.000,00	-
Total da Fonte		35.000,00	35.000,00	-

Estado do Parana — Fixação Inicial - Orçamento x Cronograma de Desembolso Mensal
Prefeitura Municipal de Alto Paraiso — Janeiro 2024

Unidade Gestora: PREFEITURA MUNICIPAL
Órgão: 08 - SECRETARIA DE SAÚDE
Unidade: 08.02 - FUNDO MUNICIPAL DE SAÚDE

Fonte de Recursos	Grupo de Despesa	Orçado	Liberado	A Liberar
491 Bloco de Custeio da Saúde - Estadual - Atenção Básica	3 OUTRAS DESPESAS CORRENTES	172.000,00	172.000,00	-
Total da Fonte		172.000,00	172.000,00	-
492 Emenda Parlamentares - Relatoria	3 OUTRAS DESPESAS CORRENTES	-	-	-
493 Bloco de Custeio da Saúde - Estadual	3 OUTRAS DESPESAS CORRENTES	500,00	500,00	-
Total da Fonte		500,00	500,00	-
494 Bloco de Custeio das Ações e Serviços Públicos de Saúde	1 PESSOAL E ENCARGOS SOCIAIS	-	-	-
	3 OUTRAS DESPESAS CORRENTES	-	-	-
510 Taxas - Exercicio Poder da Polícia	1 PESSOAL E ENCARGOS SOCIAIS	65.189,00	65.189,00	-
Total da Fonte		65.189,00	65.189,00	-
518 Bloco de Investimento na Rede de Serviços Públicos de Saúde	4 INVESTIMENTOS	22.000,00	22.000,00	-
Total da Fonte		22.000,00	22.000,00	-
519 Bloco de Investimentos na Saúde - Estadual	4 INVESTIMENTOS	75.000,00	75.000,00	-
Total da Fonte		75.000,00	75.000,00	-
827 SEDU 30/2022 - DOIS VEÍCULOS - SAÚDE - SIT: 51923	4 INVESTIMENTOS	-	-	-
1017 Emendas de Bancadas (Art. 166, § 12 E.C. 100/2019)	1 PESSOAL E ENCARGOS SOCIAIS	-	-	-
	3 OUTRAS DESPESAS CORRENTES	-	-	-
1019 Bloco Custeio Ações Serv. Públ. Saúde – Coronavírus (COVID-19) - At. Básica	1 PESSOAL E ENCARGOS SOCIAIS	-	-	-
	3 OUTRAS DESPESAS CORRENTES	-	-	-
	4 INVESTIMENTOS	-	-	-

Estado do Parana — Fixação Inicial - Orçamento x Cronograma de Desembolso Mensal
Prefeitura Municipal de Alto Paraiso — Janeiro 2024

Unidade Gestora: PREFEITURA MUNICIPAL
Órgão: 08 - SECRETARIA DE SAÚDE
Unidade: 08.02 - FUNDO MUNICIPAL DE SAÚDE

Fonte de Recursos	Grupo de Despesa	Orçado	Liberado	A Liberar
1023 Prest. Pecun. Poder Judiciário ao Fundo Estadual de Saúde-(COVID-19)	3 OUTRAS DESPESAS CORRENTES	-	-	-
1029 Outras Transferências Voluntárias Públicas - (COVID-19)	3 OUTRAS DESPESAS CORRENTES	-	-	-
1033 FNS - INVEST. SUS - COVID 19	4 INVESTIMENTOS	-	-	-
1035 COVID-19 - Rede de Ensino	3 OUTRAS DESPESAS CORRENTES	-	-	-
1051 União - Vencimentos Agentes Comunitarios de Saude e Endemias	1 PESSOAL E ENCARGOS SOCIAIS	330.000,00	330.000,00	-
Total da Fonte		330.000,00	330.000,00	-
1062 Recursos não vinc. compens. impostos - Recursos Saúde	3 OUTRAS DESPESAS CORRENTES	15.000,00	15.000,00	-
Total da Fonte		15.000,00	15.000,00	-
1064 União dest. compl pagto pisos salariais prof. enfermagem	1 PESSOAL E ENCARGOS SOCIAIS	100.000,00	100.000,00	-
Total da Fonte		100.000,00	100.000,00	-
3304 Alieanacao de Bens da Saude - SUPERAVIT	4 INVESTIMENTOS	-	-	-
3470 Bloco de Custeio da Saúde Federal - Atenção Básica - SUPERAVIT	1 PESSOAL E ENCARGOS SOCIAIS	-	-	-
3472 Bloco de Custeio da Saúde Federal - Vigilância em Saúde - SUPERAVIT	3 OUTRAS DESPESAS CORRENTES	-	-	-
3473 Bloco de Custeio da Saúde Federal - Assistência Farmacêutica - SUPERAVIT	1 PESSOAL E ENCARGOS SOCIAIS	-	-	-

Estado do Parana — Fixação Inicial - Orçamento x Cronograma de Desembolso Mensal
Prefeitura Municipal de Alto Paraiso — Janeiro 2024

Fonte de Recursos	Grupo de Despesa	Orçado	Liberado	A Liberar
3488 Bloco de Custeio da Saúde - Estadual - Média e Alta Complexidade - SUPERAVIT	3 OUTRAS DESPESAS CORRENTES	-	-	-

Estado do Parana — Fixação Inicial - Orçamento x Cronograma de Desembolso Mensal
Prefeitura Municipal de Alto Paraiso — Janeiro 2024

Unidade Gestora: PREFEITURA MUNICIPAL
Órgão: 08 - SECRETARIA DE SAÚDE
Unidade: 08.02 - FUNDO MUNICIPAL DE SAÚDE

Fonte de Recursos	Grupo de Despesa	Orçado	Liberado	A Liberar
3489 Bloco de Custeio da Saúde - Estadual - Assist. Farmacêutica - SUPERAVIT	3 OUTRAS DESPESAS CORRENTES	-	-	-
3490 Bloco de Custeio da Saúde - Estadual - Vigilância em Saúde - SUPERAVIT	3 OUTRAS DESPESAS CORRENTES	-	-	-
3491 Bloco de Custeio da Saúde - Estadual - Atenção Básica - SUPERAVIT	3 OUTRAS DESPESAS CORRENTES	-	-	-
3492 Emenda Parlamentares - Relatoria - SUPERAVIT	3 OUTRAS DESPESAS CORRENTES	-	-	-
3493 Bloco de Custeio da Saúde - Estadual - SUPERAVIT	3 OUTRAS DESPESAS CORRENTES	-	-	-
3494 Bloco de Custeio das Ações e Serviços Públicos de Saúde - SUPERAVIT	3 OUTRAS DESPESAS CORRENTES	-	-	-
3510 Taxas - Exercicio Poder da Polícia - SUPERAVIT	1 PESSOAL E ENCARGOS SOCIAIS	-	-	-
3518 Bloco de Investimento na Rede de Serviços Públicos de Saúde - SUPERAVIT	3 OUTRAS DESPESAS CORRENTES	-	-	-
	4 INVESTIMENTOS	-	-	-
3519 Bloco de Investimentos na Saúde - Estadual - SUPERAVIT	4 INVESTIMENTOS	-	-	-
31018 Emendas Individuais Impositivas – Transferência com Finalidade Definida - SUPERAVIT	3 OUTRAS DESPESAS CORRENTES	-	-	-
31019 Bloco Custeio Ações Serv. Públ. Saúde – Coronavírus (COVID-19) - At. Básica - SUPERAVIT	3 OUTRAS DESPESAS CORRENTES	-	-	-

Estado do Parana — Fixação Inicial - Orçamento x Cronograma de Desembolso Mensal
Prefeitura Municipal de Alto Paraiso — Janeiro 2024

Fonte de Recursos	Grupo de Despesa	Orçado	Liberado	A Liberar
31029 Outras Transferências Voluntárias Públicas - (COVID-19) - SUPERAVIT	3 OUTRAS DESPESAS CORRENTES	-	-	-
31033 FNS - INVEST. SUS - COVID 19 - SUPERAVIT	4 INVESTIMENTOS	-	-	-
31051 União - Vencimentos Agentes Comunitarios de Saude e Endemias - SUPERAVIT	1 PESSOAL E ENCARGOS SOCIAIS	-	-	-

Estado do Parana — Fixação Inicial - Orçamento x Cronograma de Desembolso Mensal
Prefeitura Municipal de Alto Paraiso — Janeiro 2024

Unidade Gestora: PREFEITURA MUNICIPAL
Órgão: 08 - SECRETARIA DE SAÚDE
Unidade: 08.02 - FUNDO MUNICIPAL DE SAÚDE

Fonte de Recursos	Grupo de Despesa	Orçado	Liberado	A Liberar
Total da Unidade		6.466.294,00	6.466.294,00	-
Unidade: 08.03 - DIVISÃO DE ASSISTÊNCIA À SAÚDE				
0 Recursos Ordinários (Livres) - Exercício Corrente	1 PESSOAL E ENCARGOS SOCIAIS	101.020,00	101.020,00	-
Total da Fonte		101.020,00	101.020,00	-
Total da Unidade		101.020,00	101.020,00	-
Total do Órgão		6.687.194,00	6.687.194,00	-

Estado do Parana — Fixação Inicial - Orçamento x Cronograma de Desembolso Mensal
Prefeitura Municipal de Alto Paraiso — Janeiro 2024

Unidade Gestora: PREFEITURA MUNICIPAL
Órgão: 09 - SEC. OBRAS, PLAN. URB. E SERV. PÚBLICOS
Unidade: 09.01 - GABINETE DO SECRETARIO

Fonte de Recursos	Grupo de Despesa	Orçado	Liberado	A Liberar
0 Recursos Ordinários (Livres) - Exercício Corrente	1 PESSOAL E ENCARGOS SOCIAIS	114.540,00	114.540,00	-
	3 OUTRAS DESPESAS CORRENTES	645,00	645,00	-
	4 INVESTIMENTOS	150,00	150,00	-
Total da Fonte		115.335,00	115.335,00	-
6 MP - TAC - INDENIZAÇÕES TERRENOS PORTO FIGUEIRA	4 INVESTIMENTOS	500,00	500,00	-
Total da Fonte		500,00	500,00	-
7 TAC - LIVRE MOVIMENTAÇÃO - INDENIZAÇÕES TERRENOS PORTO FIGUEIRA	4 INVESTIMENTOS	-	-	-
8 MP - TAC - ALIENAÇÕES TERRENOS PORTO FIGUEIRA	4 INVESTIMENTOS	500,00	500,00	-
Total da Fonte		500,00	500,00	-
9 TAC - LIVRE MOVIMENTAÇÃO - ALIENAÇÕES TERRENOS PORTO FIGUEIRA	4 INVESTIMENTOS	500,00	500,00	-
Total da Fonte		500,00	500,00	-
Total da Unidade		116.835,00	116.835,00	-
Unidade: 09.02 - DIV. OBRAS, PLAN. URB. E SERV. PÚBLICOS				
0 Recursos Ordinários (Livres) - Exercício Corrente	1 PESSOAL E ENCARGOS SOCIAIS	1.865.440,40	1.865.440,40	-
	3 OUTRAS DESPESAS CORRENTES	1.069.485,00	1.069.485,00	-
	4 INVESTIMENTOS	320.000,00	320.000,00	-
Total da Fonte		3.254.925,40	3.254.925,40	-
6 MP - TAC - INDENIZAÇÕES TERRENOS PORTO FIGUEIRA	3 OUTRAS DESPESAS CORRENTES	-	-	-
	4 INVESTIMENTOS	38.600,00	38.600,00	-
Total da Fonte		38.600,00	38.600,00	-

Estado do Parana — Fixação Inicial - Orçamento x Cronograma de Desembolso Mensal
Prefeitura Municipal de Alto Paraiso — Janeiro 2024

Fonte de Recursos	Grupo de Despesa	Orçado	Liberado	A Liberar
7 TAC - LIVRE MOVIMENTAÇÃO - INDENIZAÇÕES TERRENOS PORTO FIGUEIRA	1 PESSOAL E ENCARGOS SOCIAIS	-	-	-

Estado do Parana — Fixação Inicial - Orçamento x Cronograma de Desembolso Mensal
Prefeitura Municipal de Alto Paraiso — Janeiro 2024

Unidade Gestora: PREFEITURA MUNICIPAL
Órgão: 09 - SEC. OBRAS, PLAN. URB. E SERV. PÚBLICOS
Unidade: 09.02 - DIV. OBRAS, PLAN. URB. E SERV. PÚBLICOS

Fonte de Recursos	Grupo de Despesa	Orçado	Liberado	A Liberar
7 TAC - LIVRE MOVIMENTAÇÃO - INDENIZAÇÕES TERRENOS PORTO FIGUEIRA	3 OUTRAS DESPESAS CORRENTES	-	-	-
	4 INVESTIMENTOS	-	-	-
8 MP - TAC - ALIENAÇÕES TERRENOS PORTO FIGUEIRA	4 INVESTIMENTOS	75.000,00	75.000,00	-
Total da Fonte		75.000,00	75.000,00	-
9 TAC - LIVRE MOVIMENTAÇÃO - ALIENAÇÕES TERRENOS PORTO FIGUEIRA	4 INVESTIMENTOS	141.820,00	141.820,00	-
Total da Fonte		141.820,00	141.820,00	-
501 Receita de Alienacao de Ativos	4 INVESTIMENTOS	205.000,00	205.000,00	-
Total da Fonte		205.000,00	205.000,00	-
504 Outros Royalties e Compensações Financeiras e Patrimoniais Não Previdenciárias	3 OUTRAS DESPESAS CORRENTES	100.000,00	100.000,00	-
	4 INVESTIMENTOS	100.000,00	100.000,00	-
Total da Fonte		200.000,00	200.000,00	-
507 COSIP - Contribuição de Iluminação Pública, Art. 149-A, CF	3 OUTRAS DESPESAS CORRENTES	316.845,00	316.845,00	-
	4 INVESTIMENTOS	30.000,00	30.000,00	-
Total da Fonte		346.845,00	346.845,00	-
511 Taxas - Prestacao de Servicos - Exercicio Financeiro	1 PESSOAL E ENCARGOS SOCIAIS	126.730,00	126.730,00	-
Total da Fonte		126.730,00	126.730,00	-
804 Revitalização Orla Porto Figueira - Rec. Estadual	4 INVESTIMENTOS	-	-	-
812 Convênio SEDU - 310/2019 - Três Veículos Automotores	4 INVESTIMENTOS	-	-	-

Estado do Parana — Fixação Inicial - Orçamento x Cronograma de Desembolso Mensal
Prefeitura Municipal de Alto Paraiso — Janeiro 2024

Fonte de Recursos	Grupo de Despesa	Orçado	Liberado	A Liberar
813 SEDU - Conv. 035/2020 - Recape Asfáltico	4 INVESTIMENTOS	-	-	-

Estado do Parana — Fixação Inicial - Orçamento x Cronograma de Desembolso Mensal
Prefeitura Municipal de Alto Paraiso — Janeiro 2024

Unidade Gestora: PREFEITURA MUNICIPAL
Órgão: 09 - SEC. OBRAS, PLAN. URB. E SERV. PÚBLICOS
Unidade: 09.02 - DIV. OBRAS, PLAN. URB. E SERV. PÚBLICOS

Fonte de Recursos	Grupo de Despesa	Orçado	Liberado	A Liberar
814 SEDU - Conv. 036/2020 - Meu Campinho	4 INVESTIMENTOS	-	-	-
826 SEDU - Conv. 301/2021 - Iluminação Pública	4 INVESTIMENTOS	-	-	-
833 CONVENIO PAVIMENTAÇÃO ASFALTICA 179/2023 - SECID	4 INVESTIMENTOS	10.000,00	10.000,00	-
Total da Fonte		10.000,00	10.000,00	-
1015 Cessão Onerosa – Pré-Sal – Lei nº 13.885/2019	4 INVESTIMENTOS	-	-	-
1016 Emendas Individuais Impositivas – transferência especial – (Inciso I do Art. 166-A da E.C. 105/2019)	4 INVESTIMENTOS	55.000,00	55.000,00	-
Total da Fonte		55.000,00	55.000,00	-
1060 Recursos não vinc. compens. impostos - Recursos Livres	3 OUTRAS DESPESAS CORRENTES	100.000,00	100.000,00	-
Total da Fonte		100.000,00	100.000,00	-
3006 MP - TAC - INDENIZAÇÕES TERRENOS PORTO FIGUEIRA - SUPERAVIT	4 INVESTIMENTOS	-	-	-
3007 TAC - LIVRE MOVIMENTAÇÃO - INDENIZAÇÕES TERRENOS PORTO FIGUEIRA - SUPERAVIT	4 INVESTIMENTOS	-	-	-
3008 MP - TAC - ALIENAÇÕES TERRENOS PORTO FIGUEIRA - SUPERAVIT	4 INVESTIMENTOS	-	-	-
3009 TAC - LIVRE MOVIMENTAÇÃO - ALIENAÇÕES TERRENOS PORTO FIGUEIRA - SUPERAVIT	4 INVESTIMENTOS	-	-	-

Estado do Parana — Fixação Inicial - Orçamento x Cronograma de Desembolso Mensal
Prefeitura Municipal de Alto Paraiso — Janeiro 2024

Fonte de Recursos	Grupo de Despesa	Orçado	Liberado	A Liberar
3501 Receita de Alienacao de Ativos - SUPERAVIT	4 INVESTIMENTOS	-	-	-
3504 Outros Royalties e Compensações Financeiras e Patrimoniais Não Previdenciárias - SUPERAVIT	4 INVESTIMENTOS	-	-	-

Estado do Parana — Fixação Inicial - Orçamento x Cronograma de Desembolso Mensal
Prefeitura Municipal de Alto Paraiso — Janeiro 2024

Unidade Gestora: PREFEITURA MUNICIPAL
Órgão: 09 - SEC. OBRAS, PLAN. URB. E SERV. PÚBLICOS
Unidade: 09.02 - DIV. OBRAS, PLAN. URB. E SERV. PÚBLICOS

Fonte de Recursos	Grupo de Despesa	Orçado	Liberado	A Liberar
3507 COSIP - Contribuição de Iluminação Pública, Art. 149-A, CF - SUPERAVIT	3 OUTRAS DESPESAS CORRENTES	-	-	-
3511 Taxas - Prestacao de Servicos - SUPERAVIT	1 PESSOAL E ENCARGOS SOCIAIS	-	-	-
31057 Auxílio Financeiro - Créd. ICMS - EC 123/22 - Rec. Livres - SUPERAVIT	3 OUTRAS DESPESAS CORRENTES	-	-	-
Total da Unidade		4.553.920,40	4.553.920,40	-
Unidade: 09.03 - FUNDO M. HABITAÇÃO DE INTERESSE SOCIAL				
0 Recursos Ordinários (Livres) - Exercício Corrente	3 OUTRAS DESPESAS CORRENTES	110,00	110,00	-
	4 INVESTIMENTOS	500,00	500,00	-
Total da Fonte		610,00	610,00	-
6 MP - TAC - INDENIZAÇÕES TERRENOS PORTO FIGUEIRA	4 INVESTIMENTOS	1.500,00	1.500,00	-
Total da Fonte		1.500,00	1.500,00	-
7 TAC - LIVRE MOVIMENTAÇÃO - INDENIZAÇÕES TERRENOS PORTO FIGUEIRA	4 INVESTIMENTOS	-	-	-
8 MP - TAC - ALIENAÇÕES TERRENOS PORTO FIGUEIRA	4 INVESTIMENTOS	1.500,00	1.500,00	-
Total da Fonte		1.500,00	1.500,00	-
9 TAC - LIVRE MOVIMENTAÇÃO - ALIENAÇÕES TERRENOS PORTO FIGUEIRA	4 INVESTIMENTOS	11.500,00	11.500,00	-
Total da Fonte		11.500,00	11.500,00	-
Total da Unidade		15.110,00	15.110,00	-
Total do Órgão		4.685.865,40	4.685.865,40	-

Estado do Parana — Fixação Inicial - Orçamento x Cronograma de Desembolso Mensal
Prefeitura Municipal de Alto Paraiso — Janeiro 2024

Unidade Gestora: PREFEITURA MUNICIPAL
Órgão: 10 - SECRETARIA DE SERVIÇOS RODOVIÁRIOS
Unidade: 10.01 - GABINETE DO SECRETARIO

Fonte de Recursos	Grupo de Despesa	Orçado	Liberado	A Liberar
0 Recursos Ordinários (Livres) - Exercício Corrente	1 PESSOAL E ENCARGOS SOCIAIS	114.540,00	114.540,00	-
	3 OUTRAS DESPESAS CORRENTES	1.065,00	1.065,00	-
Total da Fonte		115.605,00	115.605,00	-
Total da Unidade		115.605,00	115.605,00	-
Unidade: 10.02 - DIVISÃO DE SERVIÇOS RODOVIÁRIOS				
0 Recursos Ordinários (Livres) - Exercício Corrente	1 PESSOAL E ENCARGOS SOCIAIS	510.020,00	510.020,00	-
	3 OUTRAS DESPESAS CORRENTES	1.351.705,00	1.351.705,00	-
	4 INVESTIMENTOS	150,00	150,00	-
Total da Fonte		1.861.875,00	1.861.875,00	-
6 MP - TAC - INDENIZAÇÕES TERRENOS PORTO FIGUEIRA	3 OUTRAS DESPESAS CORRENTES	-	-	-
	4 INVESTIMENTOS	500,00	500,00	-
Total da Fonte		500,00	500,00	-
7 TAC - LIVRE MOVIMENTAÇÃO - INDENIZAÇÕES TERRENOS PORTO FIGUEIRA	1 PESSOAL E ENCARGOS SOCIAIS	-	-	-
	3 OUTRAS DESPESAS CORRENTES	-	-	-
	4 INVESTIMENTOS	-	-	-
8 MP - TAC - ALIENAÇÕES TERRENOS PORTO FIGUEIRA	4 INVESTIMENTOS	500,00	500,00	-
Total da Fonte		500,00	500,00	-
9 TAC - LIVRE MOVIMENTAÇÃO - ALIENAÇÕES TERRENOS PORTO FIGUEIRA	4 INVESTIMENTOS	50.000,00	50.000,00	-
Total da Fonte		50.000,00	50.000,00	-
504 Outros Royalties e Compensações Financeiras e Patrimoniais Não Previdenciárias	3 OUTRAS DESPESAS CORRENTES	200.000,00	200.000,00	-
Total da Fonte		200.000,00	200.000,00	-

Estado do Parana — Fixação Inicial - Orçamento x Cronograma de Desembolso Mensal
Prefeitura Municipal de Alto Paraiso — Janeiro 2024

Unidade Gestora: PREFEITURA MUNICIPAL
Órgão: 10 - SECRETARIA DE SERVIÇOS RODOVIÁRIOS
Unidade: 10.02 - DIVISÃO DE SERVIÇOS RODOVIÁRIOS

Fonte de Recursos	Grupo de Despesa	Orçado	Liberado	A Liberar
512 CIDE (Lei 10866/04, art. 1ºB)	3 OUTRAS DESPESAS CORRENTES	9.050,00	9.050,00	-
Total da Fonte		9.050,00	9.050,00	-
3512 CIDE (Lei 10866/04, art. 1ºB) - SUPERAVIT	3 OUTRAS DESPESAS CORRENTES	-	-	-
Total da Unidade		2.121.925,00	2.121.925,00	-
Total do Órgão		2.237.530,00	2.237.530,00	-

Publicações legais

leis@ilustrado.com.br

Estado do Parana — Fixação Inicial - Orçamento x Cronograma de Desembolso Mensal
Prefeitura Municipal de Alto Paraiso — Janeiro 2024

Unidade Gestora: PREFEITURA MUNICIPAL
Órgão: 11 - SECRETARIA DE AGROPECUÁRIA E ABASTEC.
Unidade: 11.01 - GABINETE DO SECRETÁRIO DE AGROP., ABAST.

Fonte de Recursos	Grupo de Despesa	Orçado	Liberado	A Liberar
0 Recursos Ordinários (Livres) - Exercício Corrente	1 PESSOAL E ENCARGOS SOCIAIS	114.540,00	114.540,00	-
	3 OUTRAS DESPESAS CORRENTES	1.615,00	1.615,00	-
	4 INVESTIMENTOS	150,00	150,00	-
Total da Fonte		116.305,00	116.305,00	-
6 MP - TAC - INDENIZAÇÕES TERRENOS PORTO FIGUEIRA	4 INVESTIMENTOS	500,00	500,00	-
Total da Fonte		500,00	500,00	-
7 TAC - LIVRE MOVIMENTAÇÃO - INDENIZAÇÕES TERRENOS PORTO FIGUEIRA	4 INVESTIMENTOS	-	-	-
8 MP - TAC - ALIENAÇÕES TERRENOS PORTO FIGUEIRA	4 INVESTIMENTOS	500,00	500,00	-
Total da Fonte		500,00	500,00	-
9 TAC - LIVRE MOVIMENTAÇÃO - ALIENAÇÕES TERRENOS PORTO FIGUEIRA	4 INVESTIMENTOS	500,00	500,00	-
Total da Fonte		500,00	500,00	-
Total da Unidade		117.805,00	117.805,00	-
Unidade: 11.02 - DIVISÃO DE AGROPECUÁRIA E ABASTECIMENTO				
0 Recursos Ordinários (Livres) - Exercício Corrente	1 PESSOAL E ENCARGOS SOCIAIS	422.020,00	422.020,00	-
	3 OUTRAS DESPESAS CORRENTES	253.985,00	253.985,00	-
	4 INVESTIMENTOS	650,00	650,00	-
Total da Fonte		676.655,00	676.655,00	-
6 MP - TAC - INDENIZAÇÕES TERRENOS PORTO FIGUEIRA	4 INVESTIMENTOS	1.000,00	1.000,00	-
Total da Fonte		1.000,00	1.000,00	-

Estado do Parana — Fixação Inicial - Orçamento x Cronograma de Desembolso Mensal
Prefeitura Municipal de Alto Paraiso — Janeiro 2024

Fonte de Recursos	Grupo de Despesa	Orçado	Liberado	A Liberar
7 TAC - LIVRE MOVIMENTAÇÃO - INDENIZAÇÕES TERRENOS PORTO FIGUEIRA	4 INVESTIMENTOS	-	-	-

Estado do Parana — Fixação Inicial - Orçamento x Cronograma de Desembolso Mensal
Prefeitura Municipal de Alto Paraiso — Janeiro 2024

Unidade Gestora: PREFEITURA MUNICIPAL
Órgão: 11 - SECRETARIA DE AGROPECUÁRIA E ABASTEC.
Unidade: 11.02 - DIVISÃO DE AGROPECUÁRIA E ABASTECIMENTO

Fonte de Recursos	Grupo de Despesa	Orçado	Liberado	A Liberar
8 MP - TAC - ALIENAÇÕES TERRENOS PORTO FIGUEIRA	4 INVESTIMENTOS	1.000,00	1.000,00	-
Total da Fonte		1.000,00	1.000,00	-
9 TAC - LIVRE MOVIMENTAÇÃO - ALIENAÇÕES TERRENOS PORTO FIGUEIRA	4 INVESTIMENTOS	1.000,00	1.000,00	-
Total da Fonte		1.000,00	1.000,00	-
797 Readequação Estradas Vicinais - Min. Agricult. - Proposta Siconv 054494/2018	4 INVESTIMENTOS	-	-	-
815 CONV. 072 - SEAB - DISTRIB. CALCARIO E FERTILIZANTE	4 INVESTIMENTOS	-	-	-
818 Patrulha Mecanizada - Prop. Siconv 9655/20 - Min. Agricultura	4 INVESTIMENTOS	-	-	-
819 Paviment. Asfáltica - Prop. Siconv - 9672/20 - Min. Agricultura	4 INVESTIMENTOS	-	-	-
820 Patrulha Mecanizada - Prop. Siconv 9659/20 - Min. Agricultura	4 INVESTIMENTOS	-	-	-
821 Convênio SEAB - MODERNIZAÇÃO DA PANIFICADORA MUNICIPAL- SIT 48397	3 OUTRAS DESPESAS CORRENTES	-	-	-
	4 INVESTIMENTOS	-	-	-
822 Convenio SEAB - Recuperação da Trafegabilidade de Estradas Rurais - SIT 49807	3 OUTRAS DESPESAS CORRENTES	-	-	-
823 Convênio SEAB - Veículo - SIT: 50708	4 INVESTIMENTOS	-	-	-

Estado do Parana — Fixação Inicial - Orçamento x Cronograma de Desembolso Mensal
Prefeitura Municipal de Alto Paraiso — Janeiro 2024

Fonte de Recursos	Grupo de Despesa	Orçado	Liberado	A Liberar
830 SEAB - CONV. 75/2022 - ÓLEO DIESEL	3 OUTRAS DESPESAS CORRENTES	-	-	-
832 SEAB - TRATOR - CONVENIO 359 - SIT 56704 - TRATOR	4 INVESTIMENTOS	15.000,00	15.000,00	-
Total da Fonte		15.000,00	15.000,00	-

Estado do Parana — Fixação Inicial - Orçamento x Cronograma de Desembolso Mensal
Prefeitura Municipal de Alto Paraiso — Janeiro 2024

Unidade Gestora: PREFEITURA MUNICIPAL
Órgão: 11 - SECRETARIA DE AGROPECUÁRIA E ABASTEC.
Unidade: 11.02 - DIVISÃO DE AGROPECUÁRIA E ABASTECIMENTO

Fonte de Recursos	Grupo de Despesa	Orçado	Liberado	A Liberar
3830 SEAB - CONV. 75/2022 - ÓLEO DIESEL - SUPERÁVIT	3 OUTRAS DESPESAS CORRENTES	-	-	-
3832 SEAB - TRATOR - CONVENIO 359 - SIT 56704 - TRATOR - SUPERÁVIT	4 INVESTIMENTOS	-	-	-
Total da Unidade		694.655,00	694.655,00	-
Total do Órgão		812.460,00	812.460,00	-

Estado do Parana — Fixação Inicial - Orçamento x Cronograma de Desembolso Mensal
Prefeitura Municipal de Alto Paraiso — Janeiro 2024

Unidade Gestora: PREFEITURA MUNICIPAL
Órgão: 12 - SECRETARIA DE INDÚSTRIA E COMÉRCIO
Unidade: 12.01 - GABINETE DO SECRETÁRIO DE IND. E COM.

Fonte de Recursos	Grupo de Despesa	Orçado	Liberado	A Liberar
0 Recursos Ordinários (Livres) - Exercício Corrente	1 PESSOAL E ENCARGOS SOCIAIS	114.540,00	114.540,00	-
	3 OUTRAS DESPESAS CORRENTES	555,00	555,00	-
	4 INVESTIMENTOS	150,00	150,00	-
Total da Fonte		115.245,00	115.245,00	-
6 MP - TAC - INDENIZAÇÕES TERRENOS PORTO FIGUEIRA	4 INVESTIMENTOS	500,00	500,00	-
Total da Fonte		500,00	500,00	-
7 TAC - LIVRE MOVIMENTAÇÃO - INDENIZAÇÕES TERRENOS PORTO FIGUEIRA	4 INVESTIMENTOS	-	-	-
8 MP - TAC - ALIENAÇÕES TERRENOS PORTO FIGUEIRA	4 INVESTIMENTOS	500,00	500,00	-
Total da Fonte		500,00	500,00	-
9 TAC - LIVRE MOVIMENTAÇÃO - ALIENAÇÕES TERRENOS PORTO FIGUEIRA	4 INVESTIMENTOS	500,00	500,00	-
Total da Fonte		500,00	500,00	-
Total da Unidade		116.745,00	116.745,00	-
Unidade: 12.02 - DIVISÃO DE INDÚSTRIA E COMÉRCIO				
0 Recursos Ordinários (Livres) - Exercício Corrente	1 PESSOAL E ENCARGOS SOCIAIS	150.050,00	150.050,00	-
	3 OUTRAS DESPESAS CORRENTES	93.940,00	93.940,00	-
	4 INVESTIMENTOS	650,00	650,00	-
Total da Fonte		244.640,00	244.640,00	-
6 MP - TAC - INDENIZAÇÕES TERRENOS PORTO FIGUEIRA	4 INVESTIMENTOS	1.000,00	1.000,00	-
Total da Fonte		1.000,00	1.000,00	-

Estado do Parana — Fixação Inicial - Orçamento x Cronograma de Desembolso Mensal
Prefeitura Municipal de Alto Paraiso — Janeiro 2024

Fonte de Recursos	Grupo de Despesa	Orçado	Liberado	A Liberar
7 TAC - LIVRE MOVIMENTAÇÃO - INDENIZAÇÕES TERRENOS PORTO FIGUEIRA	4 INVESTIMENTOS	-	-	-

Estado do Parana — Fixação Inicial - Orçamento x Cronograma de Desembolso Mensal
Prefeitura Municipal de Alto Paraiso — Janeiro 2024

Unidade Gestora: PREFEITURA MUNICIPAL
Órgão: 12 - SECRETARIA DE INDÚSTRIA E COMÉRCIO
Unidade: 12.02 - DIVISÃO DE INDÚSTRIA E COMÉRCIO

Fonte de Recursos	Grupo de Despesa	Orçado	Liberado	A Liberar
8 MP - TAC - ALIENAÇÕES TERRENOS PORTO FIGUEIRA	4 INVESTIMENTOS	1.000,00	1.000,00	-
Total da Fonte		1.000,00	1.000,00	-
9 TAC - LIVRE MOVIMENTAÇÃO - ALIENAÇÕES TERRENOS PORTO FIGUEIRA	4 INVESTIMENTOS	10.500,00	10.500,00	-
Total da Fonte		10.500,00	10.500,00	-
501 Receita de Alienacao de Ativos	4 INVESTIMENTOS	5.000,00	5.000,00	-
Total da Fonte		5.000,00	5.000,00	-
828 SEDU - UM VEÍCULO - AG. TRABALHADOR - SIT: 51924	4 INVESTIMENTOS	-	-	-
Total da Unidade		262.140,00	262.140,00	-
Total do Órgão		378.885,00	378.885,00	-

Estado do Parana — Fixação Inicial - Orçamento x Cronograma de Desembolso Mensal
Prefeitura Municipal de Alto Paraiso — Janeiro 2024

Unidade Gestora: PREFEITURA MUNICIPAL
Órgão: 13 - SEC.TURISMO,M. AMB.,EC., FISC.,SAN.,AGR.
Unidade: 13.01 - GABINETE DO SECRETÁRIO

Fonte de Recursos	Grupo de Despesa	Orçado	Liberado	A Liberar
0 Recursos Ordinários (Livres) - Exercício Corrente	1 PESSOAL E ENCARGOS SOCIAIS	114.540,00	114.540,00	-
	3 OUTRAS DESPESAS CORRENTES	13.980,00	13.980,00	-
	4 INVESTIMENTOS	150,00	150,00	-
Total da Fonte		128.670,00	128.670,00	-
6 MP - TAC - INDENIZAÇÕES TERRENOS PORTO FIGUEIRA	4 INVESTIMENTOS	500,00	500,00	-
Total da Fonte		500,00	500,00	-
7 TAC - LIVRE MOVIMENTAÇÃO - INDENIZAÇÕES TERRENOS PORTO FIGUEIRA	4 INVESTIMENTOS	-	-	-
8 MP - TAC - ALIENAÇÕES TERRENOS PORTO FIGUEIRA	4 INVESTIMENTOS	500,00	500,00	-
Total da Fonte		500,00	500,00	-
9 TAC - LIVRE MOVIMENTAÇÃO - ALIENAÇÕES TERRENOS PORTO FIGUEIRA	4 INVESTIMENTOS	500,00	500,00	-
Total da Fonte		500,00	500,00	-
Total da Unidade		130.170,00	130.170,00	-
Unidade: 13.02 - DIVISÃO DE TURISMO				
0 Recursos Ordinários (Livres) - Exercício Corrente	1 PESSOAL E ENCARGOS SOCIAIS	115.520,00	115.520,00	-
	3 OUTRAS DESPESAS CORRENTES	615,00	615,00	-
	4 INVESTIMENTOS	150,00	150,00	-
Total da Fonte		116.285,00	116.285,00	-
6 MP - TAC - INDENIZAÇÕES TERRENOS PORTO FIGUEIRA	4 INVESTIMENTOS	500,00	500,00	-
Total da Fonte		500,00	500,00	-

Estado do Parana — Fixação Inicial - Orçamento x Cronograma de Desembolso Mensal
Prefeitura Municipal de Alto Paraiso — Janeiro 2024

Fonte de Recursos	Grupo de Despesa	Orçado	Liberado	A Liberar
7 TAC - LIVRE MOVIMENTAÇÃO - INDENIZAÇÕES TERRENOS PORTO FIGUEIRA	4 INVESTIMENTOS	-	-	-

Estado do Parana — Fixação Inicial - Orçamento x Cronograma de Desembolso Mensal
Prefeitura Municipal de Alto Paraiso — Janeiro 2024

Unidade Gestora: PREFEITURA MUNICIPAL
Órgão: 13 - SEC.TURISMO,M. AMB.,EC., FISC.,SAN.,AGR.
Unidade: 13.02 - DIVISÃO DE TURISMO

Fonte de Recursos	Grupo de Despesa	Orçado	Liberado	A Liberar
8 MP - TAC - ALIENAÇÕES TERRENOS PORTO FIGUEIRA	4 INVESTIMENTOS	500,00	500,00	-
Total da Fonte		500,00	500,00	-
9 TAC - LIVRE MOVIMENTAÇÃO - ALIENAÇÕES TERRENOS PORTO FIGUEIRA	4 INVESTIMENTOS	500,00	500,00	-
Total da Fonte		500,00	500,00	-
Total da Unidade		117.785,00	117.785,00	-
Unidade: 13.03 - FUNDO MUNICIPAL DO MEIO AMBIENTE				
0 Recursos Ordinários (Livres) - Exercício Corrente	1 PESSOAL E ENCARGOS SOCIAIS	281.020,00	281.020,00	-
	3 OUTRAS DESPESAS CORRENTES	163.525,00	163.525,00	-
	4 INVESTIMENTOS	300,00	300,00	-
Total da Fonte		444.845,00	444.845,00	-
6 MP - TAC - INDENIZAÇÕES TERRENOS PORTO FIGUEIRA	3 OUTRAS DESPESAS CORRENTES	-	-	-
	4 INVESTIMENTOS	500,00	500,00	-
Total da Fonte		500,00	500,00	-
7 TAC - LIVRE MOVIMENTAÇÃO - INDENIZAÇÕES TERRENOS PORTO FIGUEIRA	1 PESSOAL E ENCARGOS SOCIAIS	-	-	-
	3 OUTRAS DESPESAS CORRENTES	-	-	-
	4 INVESTIMENTOS	-	-	-
8 MP - TAC - ALIENAÇÕES TERRENOS PORTO FIGUEIRA	4 INVESTIMENTOS	500,00	500,00	-
Total da Fonte		500,00	500,00	-
9 TAC - LIVRE MOVIMENTAÇÃO - ALIENAÇÕES TERRENOS PORTO FIGUEIRA	4 INVESTIMENTOS	50.000,00	50.000,00	-
Total da Fonte		50.000,00	50.000,00	-
Total da Unidade		495.845,00	495.845,00	-

Estado do Parana — Fixação Inicial - Orçamento x Cronograma de Desembolso Mensal
Prefeitura Municipal de Alto Paraiso — Janeiro 2024

Unidade Gestora: PREFEITURA MUNICIPAL
Órgão: 13 - SEC.TURISMO,M. AMB.,EC., FISC.,SAN.,AGR.
Unidade: 13.03 - FUNDO MUNICIPAL DO MEIO AMBIENTE

Fonte de Recursos	Grupo de Despesa	Orçado	Liberado	A Liberar
Unidade: 13.04 - DIVISÃO DE SANEAMENTO E ASSIST. AGRÁRIA				
0 Recursos Ordinários (Livres) - Exercício Corrente	1 PESSOAL E ENCARGOS SOCIAIS	290.020,00	290.020,00	-
	3 OUTRAS DESPESAS CORRENTES	130.505,00	130.505,00	-
	4 INVESTIMENTOS	1.150,00	1.150,00	-
Total da Fonte		421.675,00	421.675,00	-
6 MP - TAC - INDENIZAÇÕES TERRENOS PORTO FIGUEIRA	4 INVESTIMENTOS	11.000,00	11.000,00	-
Total da Fonte		11.000,00	11.000,00	-
7 TAC - LIVRE MOVIMENTAÇÃO - INDENIZAÇÕES TERRENOS PORTO FIGUEIRA	1 PESSOAL E ENCARGOS SOCIAIS	-	-	-
	3 OUTRAS DESPESAS CORRENTES	-	-	-
	4 INVESTIMENTOS	-	-	-
8 MP - TAC - ALIENAÇÕES TERRENOS PORTO FIGUEIRA	4 INVESTIMENTOS	1.500,00	1.500,00	-
Total da Fonte		1.500,00	1.500,00	-
9 TAC - LIVRE MOVIMENTAÇÃO - ALIENAÇÕES TERRENOS PORTO FIGUEIRA	4 INVESTIMENTOS	40.500,00	40.500,00	-
Total da Fonte		40.500,00	40.500,00	-
Total da Unidade		474.675,00	474.675,00	-
Total do Órgão		1.218.475,00	1.218.475,00	-

Estado do Parana — Fixação Inicial - Orçamento x Cronograma de Desembolso Mensal
Prefeitura Municipal de Alto Paraiso — Janeiro 2024

Unidade Gestora: PREFEITURA MUNICIPAL
Órgão: 14 - SECRETARIA DE PROMOÇÃO SOCIAL
Unidade: 14.01 - GABINETE DO SECRETÁRIO

Fonte de Recursos	Grupo de Despesa	Orçado	Liberado	A Liberar
0 Recursos Ordinários (Livres) - Exercício Corrente	1 PESSOAL E ENCARGOS SOCIAIS	109.040,00	109.040,00	-
	3 OUTRAS DESPESAS CORRENTES	11.780,00	11.780,00	-
	4 INVESTIMENTOS	150,00	150,00	-
Total da Fonte		120.970,00	120.970,00	-
6 MP - TAC - INDENIZAÇÕES TERRENOS PORTO FIGUEIRA	4 INVESTIMENTOS	500,00	500,00	-
Total da Fonte		500,00	500,00	-
7 TAC - LIVRE MOVIMENTAÇÃO - INDENIZAÇÕES TERRENOS PORTO FIGUEIRA	4 INVESTIMENTOS	-	-	-
8 MP - TAC - ALIENAÇÕES TERRENOS PORTO FIGUEIRA	4 INVESTIMENTOS	500,00	500,00	-
Total da Fonte		500,00	500,00	-
9 TAC - LIVRE MOVIMENTAÇÃO - ALIENAÇÕES TERRENOS PORTO FIGUEIRA	4 INVESTIMENTOS	500,00	500,00	-
Total da Fonte		500,00	500,00	-
Total da Unidade		122.470,00	122.470,00	-
Unidade: 14.02 - DEPARTAMENTO DE PROGRAMAS SOCIAIS				
0 Recursos Ordinários (Livres) - Exercício Corrente	1 PESSOAL E ENCARGOS SOCIAIS	90.040,00	90.040,00	-
	3 OUTRAS DESPESAS CORRENTES	705,00	705,00	-
	4 INVESTIMENTOS	150,00	150,00	-
Total da Fonte		90.895,00	90.895,00	-
6 MP - TAC - INDENIZAÇÕES TERRENOS PORTO FIGUEIRA	4 INVESTIMENTOS	500,00	500,00	-
Total da Fonte		500,00	500,00	-

Estado do Parana — Fixação Inicial - Orçamento x Cronograma de Desembolso Mensal
Prefeitura Municipal de Alto Paraiso — Janeiro 2024

Fonte de Recursos	Grupo de Despesa	Orçado	Liberado	A Liberar
7 TAC - LIVRE MOVIMENTAÇÃO - INDENIZAÇÕES TERRENOS PORTO FIGUEIRA	4 INVESTIMENTOS	-	-	-

Estado do Parana — Fixação Inicial - Orçamento x Cronograma de Desembolso Mensal
Prefeitura Municipal de Alto Paraiso — Janeiro 2024

Unidade Gestora: PREFEITURA MUNICIPAL
Órgão: 14 - SECRETARIA DE PROMOÇÃO SOCIAL
Unidade: 14.02 - DEPARTAMENTO DE PROGRAMAS SOCIAIS

Fonte de Recursos	Grupo de Despesa	Orçado	Liberado	A Liberar
8 MP - TAC - ALIENAÇÕES TERRENOS PORTO FIGUEIRA	4 INVESTIMENTOS	500,00	500,00	-
Total da Fonte		500,00	500,00	-
9 TAC - LIVRE MOVIMENTAÇÃO - ALIENAÇÕES TERRENOS PORTO FIGUEIRA	4 INVESTIMENTOS	500,00	500,00	-
Total da Fonte		500,00	500,00	-
Total da Unidade		92.395,00	92.395,00	-
Unidade: 14.03 - DIVISÃO DE PROGRAMAS SOCIAIS				
0 Recursos Ordinários (Livres) - Exercício Corrente	1 PESSOAL E ENCARGOS SOCIAIS	445.040,00	445.040,00	-
	3 OUTRAS DESPESAS CORRENTES	22.465,00	22.465,00	-
	4 INVESTIMENTOS	150,00	150,00	-
Total da Fonte		467.655,00	467.655,00	-
6 MP - TAC - INDENIZAÇÕES TERRENOS PORTO FIGUEIRA	4 INVESTIMENTOS	500,00	500,00	-
Total da Fonte		500,00	500,00	-
7 TAC - LIVRE MOVIMENTAÇÃO - INDENIZAÇÕES TERRENOS PORTO FIGUEIRA	4 INVESTIMENTOS	-	-	-
8 MP - TAC - ALIENAÇÕES TERRENOS PORTO FIGUEIRA	4 INVESTIMENTOS	500,00	500,00	-
Total da Fonte		500,00	500,00	-
9 TAC - LIVRE MOVIMENTAÇÃO - ALIENAÇÕES TERRENOS PORTO FIGUEIRA	4 INVESTIMENTOS	500,00	500,00	-
Total da Fonte		500,00	500,00	-
Total da Unidade		469.155,00	469.155,00	-
Unidade: 14.04 - DIVISÃO DE PROMOÇÃO HUMANA				

Estado do Parana — Fixação Inicial - Orçamento x Cronograma de Desembolso Mensal
Prefeitura Municipal de Alto Paraiso — Janeiro 2024

Fonte de Recursos	Grupo de Despesa	Orçado	Liberado	A Liberar
0 Recursos Ordinários (Livres) - Exercício Corrente	1 PESSOAL E ENCARGOS SOCIAIS	139.020,00	139.020,00	-

Estado do Parana — Fixação Inicial - Orçamento x Cronograma de Desembolso Mensal
Prefeitura Municipal de Alto Paraiso — Janeiro 2024

Unidade Gestora: PREFEITURA MUNICIPAL
Órgão: 14 - SECRETARIA DE PROMOÇÃO SOCIAL
Unidade: 14.04 - DIVISÃO DE PROMOÇÃO HUMANA

Fonte de Recursos	Grupo de Despesa	Orçado	Liberado	A Liberar
Total da Fonte		139.020,00	139.020,00	-
Total da Unidade		139.020,00	139.020,00	-
Unidade: 14.05 - DIVISÃO DE ASSUNTOS COMUNITÁRIOS				
0 Recursos Ordinários (Livres) - Exercício Corrente	1 PESSOAL E ENCARGOS SOCIAIS	705.020,00	705.020,00	-
	3 OUTRAS DESPESAS CORRENTES	147.465,00	147.465,00	-
	4 INVESTIMENTOS	150,00	150,00	-
Total da Fonte		852.635,00	852.635,00	-
6 MP - TAC - INDENIZAÇÕES TERRENOS PORTO FIGUEIRA	4 INVESTIMENTOS	500,00	500,00	-
Total da Fonte		500,00	500,00	-
7 TAC - LIVRE MOVIMENTAÇÃO - INDENIZAÇÕES TERRENOS PORTO FIGUEIRA	4 INVESTIMENTOS	-	-	-
8 MP - TAC - ALIENAÇÕES TERRENOS PORTO FIGUEIRA	4 INVESTIMENTOS	500,00	500,00	-
Total da Fonte		500,00	500,00	-
9 TAC - LIVRE MOVIMENTAÇÃO - ALIENAÇÕES TERRENOS PORTO FIGUEIRA	4 INVESTIMENTOS	500,00	500,00	-
Total da Fonte		500,00	500,00	-
Total da Unidade		854.135,00	854.135,00	-
Unidade: 14.06 - FUNDO MUNICIPAL DE ASSISTÊNCIA SOCIAL				
0 Recursos Ordinários (Livres) - Exercício Corrente	1 PESSOAL E ENCARGOS SOCIAIS	50.020,00	50.020,00	-
	3 OUTRAS DESPESAS CORRENTES	348.590,00	348.590,00	-
	4 INVESTIMENTOS	150,00	150,00	-
Total da Fonte		398.760,00	398.760,00	-
6 MP - TAC - INDENIZAÇÕES TERRENOS PORTO FIGUEIRA	4 INVESTIMENTOS	500,00	500,00	-
Total da Fonte		500,00	500,00	-

Estado do Parana — Fixação Inicial - Orçamento x Cronograma de Desembolso Mensal
Prefeitura Municipal de Alto Paraiso — Janeiro 2024

Unidade Gestora: PREFEITURA MUNICIPAL
Órgão: 14 - SECRETARIA DE PROMOÇÃO SOCIAL
Unidade: 14.06 - FUNDO MUNICIPAL DE ASSISTÊNCIA SOCIAL

Fonte de Recursos	Grupo de Despesa	Orçado	Liberado	A Liberar
7 TAC - LIVRE MOVIMENTAÇÃO - INDENIZAÇÕES TERRENOS PORTO FIGUEIRA	4 INVESTIMENTOS	-	-	-
8 MP - TAC - ALIENAÇÕES TERRENOS PORTO FIGUEIRA	4 INVESTIMENTOS	500,00	500,00	-
Total da Fonte		500,00	500,00	-
9 TAC - LIVRE MOVIMENTAÇÃO - ALIENAÇÕES TERRENOS PORTO FIGUEIRA	4 INVESTIMENTOS	500,00	500,00	-
Total da Fonte		500,00	500,00	-
800 FEAS VEICULO ADAPTADO - PROGRAMA	4 INVESTIMENTOS	250,00	250,00	-
Total da Fonte		250,00	250,00	-
807 PROG. FAMILIA PARANAENSE VI - DELIB. 57/2019	3 OUTRAS DESPESAS CORRENTES	-	-	-
	4 INVESTIMENTOS	-	-	-
810 FEAS - BENEFICIOS EVENTUAIS - DELIBERAÇÃO 68/2019 - CEAS/PR	3 OUTRAS DESPESAS CORRENTES	-	-	-
834 SERV. ACOLHIM. PESSOA IDOSA - DELIB. 69/2022 - CEAS/PR	3 OUTRAS DESPESAS CORRENTES	15.000,00	15.000,00	-
Total da Fonte		15.000,00	15.000,00	-
883 FMAS - PPAS I EXPANSÃO - DELIB. 38/2023 CEAS/PR	3 OUTRAS DESPESAS CORRENTES	100,00	100,00	-
	4 INVESTIMENTOS	100,00	100,00	-
Total da Fonte		200,00	200,00	-
933 BLOCO DA GESTÃO DO SUAS	3 OUTRAS DESPESAS CORRENTES	9.500,00	9.500,00	-
	4 INVESTIMENTOS	500,00	500,00	-
Total da Fonte		10.000,00	10.000,00	-

Estado do Parana — Fixação Inicial - Orçamento x Cronograma de Desembolso Mensal
Prefeitura Municipal de Alto Paraiso — Janeiro 2024

Unidade Gestora: PREFEITURA MUNICIPAL
Órgão: 14 - SECRETARIA DE PROMOÇÃO SOCIAL
Unidade: 14.06 - FUNDO MUNICIPAL DE ASSISTÊNCIA SOCIAL

Fonte de Recursos	Grupo de Despesa	Orçado	Liberado	A Liberar
934 BLOCO FIN. PROTEÇÃO SOCIAL BÁSICA - SUAS	1 PESSOAL E ENCARGOS SOCIAIS	61.000,00	61.000,00	-
	3 OUTRAS DESPESAS CORRENTES	19.500,00	19.500,00	-
Total da Fonte		80.500,00	80.500,00	-
940 BLOCO GESTÃO PROG. BOLSA FAMILIA E CAD. UNICO	3 OUTRAS DESPESAS CORRENTES	36.500,00	36.500,00	-
Total da Fonte		36.500,00	36.500,00	-
941 Emenda Parlamentar - Relatoria - SUAS	3 OUTRAS DESPESAS CORRENTES	10.000,00	10.000,00	-
Total da Fonte		10.000,00	10.000,00	-
943 PROCAD - SUAS	4 INVESTIMENTOS	500,00	500,00	-
Total da Fonte		500,00	500,00	-
1021 FEAS - Fundo Estadual de Assistência Social - Incentivo Benefício Eventual - COVID19	3 OUTRAS DESPESAS CORRENTES	-	-	-
1022 COVID 19 - Transferências do Sistema Único de Assistência Social – SUAS	1 PESSOAL E ENCARGOS SOCIAIS	-	-	-
	3 OUTRAS DESPESAS CORRENTES	560,00	560,00	-
	4 INVESTIMENTOS	40,00	40,00	-
Total da Fonte		600,00	600,00	-
3934 BLOCO FIN. PROTEÇÃO SOCIAL BÁSICA - SUAS - SUPERAVIT	1 PESSOAL E ENCARGOS SOCIAIS	-	-	-
3940 BLOCO GESTÃO PROG. BOLSA FAMILIA E CAD. UNICO - SUPERAVIT	3 OUTRAS DESPESAS CORRENTES	-	-	-
31022 COVID 19 - Transferências do Sistema Único de Assistência Social – SUAS - SUPERAVIT	3 OUTRAS DESPESAS CORRENTES	-	-	-
	4 INVESTIMENTOS	-	-	-

Estado do Parana — Fixação Inicial - Orçamento x Cronograma de Desembolso Mensal
Prefeitura Municipal de Alto Paraiso — Janeiro 2024

Fonte de Recursos	Grupo de Despesa	Orçado	Liberado	A Liberar
Total da Unidade		553.810,00	553.810,00	-
Unidade: 14.07 - FUNDO MUN. DIREITOS DA CRIANÇA E ADOLESC				

Estado do Parana — Fixação Inicial - Orçamento x Cronograma de Desembolso Mensal
Prefeitura Municipal de Alto Paraiso — Janeiro 2024

Unidade Gestora: PREFEITURA MUNICIPAL
Órgão: 14 - SECRETARIA DE PROMOÇÃO SOCIAL
Unidade: 14.07 - FUNDO MUN. DIREITOS DA CRIANÇA E ADOLESC

Fonte de Recursos	Grupo de Despesa	Orçado	Liberado	A Liberar
0 Recursos Ordinários (Livres) - Exercício Corrente	1 PESSOAL E ENCARGOS SOCIAIS	31.900,00	31.900,00	-
	3 OUTRAS DESPESAS CORRENTES	332.700,00	332.700,00	-
	4 INVESTIMENTOS	6.000,00	6.000,00	-
Total da Fonte		370.600,00	370.600,00	-
501 Receita de Alienacao de Ativos	4 INVESTIMENTOS	-	-	-
790 PROGRAMA ESTADUAL - FIA SCFV - FMDCA	4 INVESTIMENTOS	-	-	-
799 FIA CONSELHO TUTELAR - PROGRAMA	4 INVESTIMENTOS	250,00	250,00	-
Total da Fonte		250,00	250,00	-
808 FIA - CRIANÇAS/ADOLESC. VULNERABILIDADE - DELIB. 89/2019	3 OUTRAS DESPESAS CORRENTES	3.000,00	3.000,00	-
Total da Fonte		3.000,00	3.000,00	-
809 FIA - APOIO E FORTALECIMENTO CMDCA	3 OUTRAS DESPESAS CORRENTES	300,00	300,00	-
Total da Fonte		300,00	300,00	-
824 DELIBERAÇÃO 38 - CEDCA - FIA - SCFV	3 OUTRAS DESPESAS CORRENTES	2.000,00	2.000,00	-
Total da Fonte		2.000,00	2.000,00	-
825 DELIB 43/2021 - CEDCA - FIA - COVID 19	3 OUTRAS DESPESAS CORRENTES	-	-	-
877 CONTRIBUIÇÃO MUNICIPAL AO FUNDO MUNICIPAL DOS DIREITOS DA CRIANÇA E ADOLESCENTE - FMDCA	3 OUTRAS DESPESAS CORRENTES	900,00	900,00	-
Total da Fonte		900,00	900,00	-
879 Contribuicoes e Legados de Entidades Gov. ECA/FMDCA	3 OUTRAS DESPESAS CORRENTES	10.500,00	10.500,00	-

Estado do Parana — Fixação Inicial - Orçamento x Cronograma de Desembolso Mensal
Prefeitura Municipal de Alto Paraiso — Janeiro 2024

Unidade Gestora: PREFEITURA MUNICIPAL
Órgão: 14 - SECRETARIA DE PROMOÇÃO SOCIAL
Unidade: 14.07 - FUNDO MUN. DIREITOS DA CRIANÇA E ADOLESC

Fonte de Recursos	Grupo de Despesa	Orçado	Liberado	A Liberar
Total da Fonte		10.500,00	10.500,00	-
881 FIA - CEDCA/PR - DELIBERAÇÃO 47/2022	3 OUTRAS DESPESAS CORRENTES	10.000,00	10.000,00	-
Total da Fonte		10.000,00	10.000,00	-
882 FMDCA - HIGIENE INTIMA	3 OUTRAS DESPESAS CORRENTES	200,00	200,00	-
Total da Fonte		200,00	200,00	-
3799 FIA CONSELHO TUTELAR - PROGRAMA - SUPERÁVIT	4 INVESTIMENTOS	-	-	-
3808 FIA - CRIANÇAS/ADOLESC. VULNERABILIDADE - DELIB. 89/2019 - SUPERAVIT	3 OUTRAS DESPESAS CORRENTES	-	-	-
3825 DELIB 43/2021 - CEDCA - FIA - COVID 19 - SUPERAVIT	3 OUTRAS DESPESAS CORRENTES	-	-	-
3877 CONTRIBUIÇÃO MUNICIPAL AO FUNDO MUNICIPAL DOS DIREITOS DA CRIANÇA E ADOLESCENTE - FMDCA - SUPERAVIT	3 OUTRAS DESPESAS CORRENTES	-	-	-
3879 Contribuicoes e Legados de Entidades Gov. ECA/FMDCA - SUPERAVIT	3 OUTRAS DESPESAS CORRENTES	-	-	-
Total da Unidade		397.750,00	397.750,00	-
Unidade: 14.08 - FUNDO MUN. DOS DIREITOS DA PESSOA IDOSA				
0 Recursos Ordinários (Livres) - Exercício Corrente	3 OUTRAS DESPESAS CORRENTES	383.505,00	383.505,00	-
	4 INVESTIMENTOS	150,00	150,00	-
Total da Fonte		383.655,00	383.655,00	-
6 MP - TAC - INDENIZAÇÕES TERRENOS PORTO FIGUEIRA	4 INVESTIMENTOS	500,00	500,00	-
Total da Fonte		500,00	500,00	-

Estado do Parana — Fixação Inicial - Orçamento x Cronograma de Desembolso Mensal
Prefeitura Municipal de Alto Paraiso — Janeiro 2024

Fonte de Recursos	Grupo de Despesa	Orçado	Liberado	A Liberar
7 TAC - LIVRE MOVIMENTAÇÃO - INDENIZAÇÕES TERRENOS PORTO FIGUEIRA	4 INVESTIMENTOS	-	-	-

Estado do Parana — Fixação Inicial - Orçamento x Cronograma de Desembolso Mensal
Prefeitura Municipal de Alto Paraiso — Janeiro 2024

Unidade Gestora: PREFEITURA MUNICIPAL
Órgão: 14 - SECRETARIA DE PROMOÇÃO SOCIAL
Unidade: 14.08 - FUNDO MUN. DOS DIREITOS DA PESSOA IDOSA

Fonte de Recursos	Grupo de Despesa	Orçado	Liberado	A Liberar
8 MP - TAC - ALIENAÇÕES TERRENOS PORTO FIGUEIRA	4 INVESTIMENTOS	500,00	500,00	-
Total da Fonte		500,00	500,00	-
9 TAC - LIVRE MOVIMENTAÇÃO - ALIENAÇÕES TERRENOS PORTO FIGUEIRA	4 INVESTIMENTOS	500,00	500,00	-
Total da Fonte		500,00	500,00	-
791 PROGRAMA FIPAR INCENTIVO - FUNDO DO IDOSO	4 INVESTIMENTOS	-	-	-
831 DEL. 16/2022 - CEDI/PR - INST. LONGA PERMAN. DE IDOSO	3 OUTRAS DESPESAS CORRENTES	750,00	750,00	-
	4 INVESTIMENTOS	250,00	250,00	-
Total da Fonte		1.000,00	1.000,00	-
900 Fundo do Idoso, Inclusive Art. 9º - I.N RFB nº 1131/2011	3 OUTRAS DESPESAS CORRENTES	11.000,00	11.000,00	-
Total da Fonte		11.000,00	11.000,00	-
3791 PROGRAMA FIPAR INCENTIVO - FUNDO DO IDOSO - SUPERÁVIT	4 INVESTIMENTOS	-	-	-
Total da Unidade		397.155,00	397.155,00	-
Total do Órgão		3.025.890,00	3.025.890,00	-
Total da Unidade Gestora		33.692.069,40	33.692.069,40	-

Estado do Parana — Fixação Inicial - Orçamento x Cronograma de Desembolso Mensal
Prefeitura Municipal de Alto Paraiso — Janeiro 2024

Unidade Gestora: CÂMARA MUNICIPAL
Órgão: 01 - CAMARA MUNICIPAL
Unidade: 01.01 - PODER LEGISLATIVO

Fonte de Recursos	Grupo de Despesa	Orçado	Liberado	A Liberar
3791 PROGRAMA FIPAR INCENTIVO - FUNDO DO IDOSO - SUPERÁVIT	1 PESSOAL E ENCARGOS SOCIAIS	1.788.720,00	-	1.788.720,00
	3 OUTRAS DESPESAS CORRENTES	552.744,96	-	552.744,96
	4 INVESTIMENTOS	75.480,00	-	75.480,00
Total da Fonte		2.416.944,96	-	2.416.944,96
Total da Unidade		2.416.944,96	-	2.416.944,96
Total do Órgão		2.416.944,96	-	2.416.944,96
Total da Unidade Gestora		2.416.944,96	-	2.416.944,96
Total Geral		36.109.014,36	33.692.069,40	2.416.944,96

Estado do Parana — Fixação Inicial - Orçamento x Cronograma de Desembolso Mensal
Prefeitura Municipal de Alto Paraiso — Janeiro 2024

Fonte de Recursos	Orçado	Liberado	A Liberar
RESUMO			
0 Recursos Ordinários (Livres) - Exercício Corrente	19.004.535,40	19.004.535,40	-
Total da Fonte de Recursos 0 - Recursos Ordinários (Livres) - Exercício Corrente	**19.004.535,40**	**19.004.535,40**	**-**
1 Recursos do Tesouro (Descentralizados)	2.416.944,96	-	2.416.944,96
Total da Fonte de Recursos 1 - Recursos do Tesouro (Descentralizados)	**2.416.944,96**	**-**	**2.416.944,96**
6 MP - TAC - INDENIZAÇÕES TERRENOS PORTO FIGUEIRA	110.100,00	110.100,00	-
Total da Fonte de Recursos 6 - MP - TAC - INDENIZAÇÕES TERRENOS PORTO FIGUEIRA	**110.100,00**	**110.100,00**	**-**
8 MP - TAC - ALIENAÇÕES TERRENOS PORTO FIGUEIRA	100.000,00	100.000,00	-
Total da Fonte de Recursos 8 - MP - TAC - ALIENAÇÕES TERRENOS PORTO FIGUEIRA	**100.000,00**	**100.000,00**	**-**
9 TAC - LIVRE MOVIMENTAÇÃO - ALIENAÇÕES TERRENOS PORTO FIGUEIRA	501.320,00	501.320,00	-
Total da Fonte de Recursos 9 - TAC - LIVRE MOVIMENTAÇÃO - ALIENAÇÕES TERRENOS PORTO FIGUEIRA	**501.320,00**	**501.320,00**	**-**
101 FUNDEB 70%	2.920.000,00	2.920.000,00	-
Total da Fonte de Recursos 101 - FUNDEB 70%	**2.920.000,00**	**2.920.000,00**	**-**
102 Fundeb 30%	2.000,00	2.000,00	-
Total da Fonte de Recursos 102 - Fundeb 30%	**2.000,00**	**2.000,00**	**-**
103 5% sobre Transferencias Constitucionais Vinculadas a Educacao	1.523.000,00	1.523.000,00	-
Total da Fonte de Recursos 103 - 5% sobre Transferencias Constitucionais Vinculadas a Educacao	**1.523.000,00**	**1.523.000,00**	**-**
104 25% sobre demais impostos vinculados a educacao	1.062.500,00	1.062.500,00	-
Total da Fonte de Recursos 104 - 25% sobre demais impostos vinculados a educacao	**1.062.500,00**	**1.062.500,00**	**-**
105 Alienacao de Bens da Educacao	100,00	100,00	-
Total da Fonte de Recursos 105 - Alienacao de Bens da Educacao	**100,00**	**100,00**	**-**
107 Salario Educacao	194.000,00	194.000,00	-
Total da Fonte de Recursos 107 - Salario Educacao	**194.000,00**	**194.000,00**	**-**
303 SAUDE - Receitas Vinculadas (EC 29/00)	4.968.500,00	4.968.500,00	-
Total da Fonte de Recursos 303 - SAUDE - Receitas Vinculadas (EC 29/00)	**4.968.500,00**	**4.968.500,00**	**-**
304 Alieanacao de Bens da Saude	100,00	100,00	-
Total da Fonte de Recursos 304 - Alieanacao de Bens da Saude	**100,00**	**100,00**	**-**
470 Bloco de Custeio da Saúde Federal - Atenção Básica	388.100,00	388.100,00	-
Total da Fonte de Recursos 470 - Bloco de Custeio da Saúde Federal - Atenção Básica	**388.100,00**	**388.100,00**	**-**
471 Bloco de Custeio da Saúde Federal - Média e Alta Complexidade - MAC	173.000,00	173.000,00	-
Total da Fonte de Recursos 471 - Bloco de Custeio da Saúde Federal - Média e Alta Complexidade - MAC	**173.000,00**	**173.000,00**	**-**

Estado do Parana — Fixação Inicial - Orçamento x Cronograma de Desembolso Mensal
Prefeitura Municipal de Alto Paraiso — Janeiro 2024

Fonte de Recursos	Orçado	Liberado	A Liberar
RESUMO			
472 Bloco de Custeio da Saúde Federal - Vigilância em Saúde	24.000,00	24.000,00	-
Total da Fonte de Recursos 472 - Bloco de Custeio da Saúde Federal - Vigilância em Saúde	**24.000,00**	**24.000,00**	**-**
473 Bloco de Custeio da Saúde Federal - Assistência Farmacêutica	24.000,00	24.000,00	-
Total da Fonte de Recursos 473 - Bloco de Custeio da Saúde Federal - Assistência Farmacêutica	**24.000,00**	**24.000,00**	**-**
474 Bloco de Custeio da Saúde Federal - Gestão do SUS	1.000,00	1.000,00	-
Total da Fonte de Recursos 474 - Bloco de Custeio da Saúde Federal - Gestão do SUS	**1.000,00**	**1.000,00**	**-**
475 Bloco de Custeio da Saúde Federal - Atenção Básica - Informatização	16.000,00	16.000,00	-
Total da Fonte de Recursos 475 - Bloco de Custeio da Saúde Federal - Atenção Básica - Informatização	**16.000,00**	**16.000,00**	**-**
488 Bloco de Custeio da Saúde - Estadual - Média e Alta Complexidade	3.000,00	3.000,00	-
Total da Fonte de Recursos 488 - Bloco de Custeio da Saúde - Estadual - Média e Alta Complexidade	**3.000,00**	**3.000,00**	**-**
489 Bloco de Custeio da Saúde - Estadual - Assist. Farmacêutica	500,00	500,00	-
Total da Fonte de Recursos 489 - Bloco de Custeio da Saúde - Estadual - Assist. Farmacêutica	**500,00**	**500,00**	**-**
490 Bloco de Custeio da Saúde - Estadual - Vigilância em Saúde	35.000,00	35.000,00	-
Total da Fonte de Recursos 490 - Bloco de Custeio da Saúde - Estadual - Vigilância em Saúde	**35.000,00**	**35.000,00**	**-**
491 Bloco de Custeio da Saúde - Estadual - Atenção Básica	172.000,00	172.000,00	-
Total da Fonte de Recursos 491 - Bloco de Custeio da Saúde - Estadual - Atenção Básica	**172.000,00**	**172.000,00**	**-**
493 Bloco de Custeio da Saúde - Estadual	500,00	500,00	-
Total da Fonte de Recursos 493 - Bloco de Custeio da Saúde - Estadual	**500,00**	**500,00**	**-**
501 Receita de Alienacao de Ativos	306.000,00	306.000,00	-
Total da Fonte de Recursos 501 - Receita de Alienacao de Ativos	**306.000,00**	**306.000,00**	**-**
504 Outros Royalties e Compensações Financeiras e Patrimoniais Não Previdenciárias	400.000,00	400.000,00	-
Total da Fonte de Recursos 504 - Outros Royalties e Compensações Financeiras e Patrimoniais Não Previdenciárias	**400.000,00**	**400.000,00**	**-**
507 COSIP - Contribuição de Iluminação Pública, Art. 149-A, CF	346.845,00	346.845,00	-
Total da Fonte de Recursos 507 - COSIP - Contribuição de Iluminação Pública, Art. 149-A, CF	**346.845,00**	**346.845,00**	**-**
510 Taxas - Exercicio Poder da Policia	65.189,00	65.189,00	-
Total da Fonte de Recursos 510 - Taxas - Exercicio Poder da Policia	**65.189,00**	**65.189,00**	**-**
511 Taxas - Prestacao de Servicos - Exercicio Financeiro	126.730,00	126.730,00	-
Total da Fonte de Recursos 511 - Taxas - Prestacao de Servicos - Exercicio Financeiro	**126.730,00**	**126.730,00**	**-**
512 CIDE (Lei 10866/04, art. 1ºB)	9.050,00	9.050,00	-

Estado do Parana — Fixação Inicial - Orçamento x Cronograma de Desembolso Mensal
Prefeitura Municipal de Alto Paraiso — Janeiro 2024

Fonte de Recursos	Orçado	Liberado	A Liberar
Total da Fonte de Recursos 512 - CIDE (Lei 10866/04, art. 1ºB)	**9.050,00**	**9.050,00**	**-**

Estado do Parana — Fixação Inicial - Orçamento x Cronograma de Desembolso Mensal
Prefeitura Municipal de Alto Paraiso — Janeiro 2024

Fonte de Recursos	Orçado	Liberado	A Liberar
RESUMO			
518 Bloco de Investimento na Rede de Serviços Públicos de Saúde	22.000,00	22.000,00	-
Total da Fonte de Recursos 518 - Bloco de Investimento na Rede de Serviços Públicos de Saúde	**22.000,00**	**22.000,00**	**-**
519 Bloco de Investimentos na Saúde - Estadual	75.000,00	75.000,00	-
Total da Fonte de Recursos 519 - Bloco de Investimentos na Saúde - Estadual	**75.000,00**	**75.000,00**	**-**
799 FIA CONSELHO TUTELAR - PROGRAMA	250,00	250,00	-
Total da Fonte de Recursos 799 - FIA CONSELHO TUTELAR - PROGRAMA	**250,00**	**250,00**	**-**
800 FEAS VEICULO ADAPTADO - PROGRAMA	250,00	250,00	-
Total da Fonte de Recursos 800 - FEAS VEICULO ADAPTADO - PROGRAMA	**250,00**	**250,00**	**-**
808 FIA - CRIANÇAS/ADOLESC. VULNERABILIDADE - DELIB. 89/2019	3.000,00	3.000,00	-
Total da Fonte de Recursos 808 - FIA - CRIANÇAS/ADOLESC. VULNERABILIDADE - DELIB. 89/2019	**3.000,00**	**3.000,00**	**-**
809 FIA - APOIO E FORTALECIMENTO CMDCA	300,00	300,00	-
Total da Fonte de Recursos 809 - FIA - APOIO E FORTALECIMENTO CMDCA	**300,00**	**300,00**	**-**
824 DELIBERAÇÃO 38 - CEDCA - FIA - SCFV	2.000,00	2.000,00	-
Total da Fonte de Recursos 824 - DELIBERAÇÃO 38 - CEDCA - FIA - SCFV	**2.000,00**	**2.000,00**	**-**
831 DEL. 16/2022 - CEDI/PR - INST. LONGA PERMAN. DE IDOSO	1.000,00	1.000,00	-
Total da Fonte de Recursos 831 - DEL. 16/2022 - CEDI/PR - INST. LONGA PERMAN. DE IDOSO	**1.000,00**	**1.000,00**	**-**
832 SEAB - TRATOR - CONVENIO 359 - SIT 56704 - TRATOR	15.000,00	15.000,00	-
Total da Fonte de Recursos 832 - SEAB - TRATOR - CONVENIO 359 - SIT 56704 - TRATOR	**15.000,00**	**15.000,00**	**-**
833 CONVENIO PAVIMENTAÇÃO ASFALTICA 179/2023 - SECID	10.000,00	10.000,00	-
Total da Fonte de Recursos 833 - CONVENIO PAVIMENTAÇÃO ASFALTICA 179/2023 - SECID	**10.000,00**	**10.000,00**	**-**
834 SERV. ACOLHIM. PESSOA IDOSA - DELIB. 69/2022 - CEAS/PR	15.000,00	15.000,00	-
Total da Fonte de Recursos 834 - SERV. ACOLHIM. PESSOA IDOSA - DELIB. 69/2022 - CEAS/PR	**15.000,00**	**15.000,00**	**-**
877 CONTRIBUIÇÃO MUNICIPAL AO FUNDO MUNICIPAL DOS DIREITOS DA CRIANÇA E ADOLESCENTE - FMDCA	900,00	900,00	-
Total da Fonte de Recursos 877 - CONTRIBUIÇÃO MUNICIPAL AO FUNDO MUNICIPAL DOS DIREITOS DA CRIANÇA E ADOLESCENTE - FMDCA	**900,00**	**900,00**	**-**
879 Contribuicoes e Legados de Entidades Gov. ECA/FMDCA	10.500,00	10.500,00	-
Total da Fonte de Recursos 879 - Contribuicoes e Legados de Entidades Gov. ECA/FMDCA	**10.500,00**	**10.500,00**	**-**
881 FIA - CEDCA/PR - DELIBERAÇÃO 47/2022	10.000,00	10.000,00	-

Estado do Parana — Fixação Inicial - Orçamento x Cronograma de Desembolso Mensal
Prefeitura Municipal de Alto Paraiso — Janeiro 2024

Fonte de Recursos	Orçado	Liberado	A Liberar
Total da Fonte de Recursos 881 - FIA - CEDCA/PR - DELIBERAÇÃO 47/2022	**10.000,00**	**10.000,00**	**-**
882 FMDCA - HIGIENE INTIMA	200,00	200,00	-
Total da Fonte de Recursos 882 - FMDCA - HIGIENE INTIMA	**200,00**	**200,00**	**-**

Estado do Parana — Fixação Inicial - Orçamento x Cronograma de Desembolso Mensal
Prefeitura Municipal de Alto Paraiso — Janeiro 2024

Fonte de Recursos	Orçado	Liberado	A Liberar
RESUMO			
883 FMAS - PPAS I EXPANSÃO - DELIB. 38/2023 CEAS/PR	200,00	200,00	-
Total da Fonte de Recursos 883 - FMAS - PPAS I EXPANSÃO - DELIB. 38/2023 CEAS/PR	**200,00**	**200,00**	**-**
900 Fundo do Idoso, Inclusive Art. 9º - I.N RFB nº 1131/2011	11.000,00	11.000,00	-
Total da Fonte de Recursos 900 - Fundo do Idoso, Inclusive Art. 9º - I.N RFB nº 1131/2011	**11.000,00**	**11.000,00**	**-**
933 BLOCO DA GESTÃO DO SUAS	10.000,00	10.000,00	-
Total da Fonte de Recursos 933 - BLOCO DA GESTÃO DO SUAS	**10.000,00**	**10.000,00**	**-**
934 BLOCO FIN. PROTEÇÃO SOCIAL BÁSICA - SUAS	80.500,00	80.500,00	-
Total da Fonte de Recursos 934 - BLOCO FIN. PROTEÇÃO SOCIAL BÁSICA - SUAS	**80.500,00**	**80.500,00**	**-**
940 BLOCO GESTÃO PROG. BOLSA FAMILIA E CAD. UNICO	36.500,00	36.500,00	-
Total da Fonte de Recursos 940 - BLOCO GESTÃO PROG. BOLSA FAMILIA E CAD. UNICO	**36.500,00**	**36.500,00**	**-**
941 Emenda Parlamentar - Relatoria - SUAS	10.000,00	10.000,00	-
Total da Fonte de Recursos 941 - Emenda Parlamentar - Relatoria - SUAS	**10.000,00**	**10.000,00**	**-**
943 PROCAD - SUAS	500,00	500,00	-
Total da Fonte de Recursos 943 - PROCAD - SUAS	**500,00**	**500,00**	**-**
999 Reservas de Contingências	10.000,00	10.000,00	-
Total da Fonte de Recursos 999 - Reservas de Contingências	**10.000,00**	**10.000,00**	**-**
1013 PETE - PROGRAMA ESTADUAL DE TRANSPORTE ESCOLAR	161.000,00	161.000,00	-
Total da Fonte de Recursos 1013 - PETE - PROGRAMA ESTADUAL DE TRANSPORTE ESCOLAR	**161.000,00**	**161.000,00**	**-**
1016 Emendas Individuais Impositivas – transferência especial – (Inciso I do Art. 166-A da E.C. 105/2019)	55.000,00	55.000,00	-
Total da Fonte de Recursos 1016 - Emendas Individuais Impositivas – transferência especial – (Inciso I do Art. 166-A da E.C. 105/2019)	**55.000,00**	**55.000,00**	**-**
1022 COVID 19 - Transferências do Sistema Único de Assistência Social – SUAS	600,00	600,00	-
Total da Fonte de Recursos 1022 - COVID 19 - Transferências do Sistema Único de Assistência Social – SUAS	**600,00**	**600,00**	**-**
1040 FUNDEB - Complementação da União – VAAR	25.000,00	25.000,00	-
Total da Fonte de Recursos 1040 - FUNDEB - Complementação da União – VAAR	**25.000,00**	**25.000,00**	**-**
1042 FNDE - PNAE	50.800,00	50.800,00	-
Total da Fonte de Recursos 1042 - FNDE - PNAE	**50.800,00**	**50.800,00**	**-**
1043 FNDE - PNATE	32.500,00	32.500,00	-
Total da Fonte de Recursos 1043 - FNDE - PNATE	**32.500,00**	**32.500,00**	**-**
1051 União - Vencimentos Agentes Comunitarios de Saude e Endemias	330.000,00	330.000,00	-
Total da Fonte de Recursos 1051 - União - Vencimentos Agentes Comunitarios de Saude e Endemias	**330.000,00**	**330.000,00**	**-**

Estado do Parana — Fixação Inicial - Orçamento x Cronograma de Desembolso Mensal
Prefeitura Municipal de Alto Paraiso — Janeiro 2024

Fonte de Recursos	Orçado	Liberado	A Liberar
RESUMO			
1053 Transf. Dest. Setor Cultural - LC nº 195/2022 - Art. 5º - Audiovisual	500,00	500,00	-
Total da Fonte de Recursos 1053 - Transf. Dest. Setor Cultural - LC nº 195/2022 - Art. 5º - Audiovisual	**500,00**	**500,00**	**-**
1054 Transf. Dest. Setor Cultural - LC nº 195/2022 - Art. 8º - Demais Setores Cultura	500,00	500,00	-
Total da Fonte de Recursos 1054 - Transf. Dest. Setor Cultural - LC nº 195/2022 - Art. 8º - Demais Setores Cultura	**500,00**	**500,00**	**-**
1060 Recursos não vinc. compens. impostos - Recursos Livres	100.000,00	100.000,00	-
Total da Fonte de Recursos 1060 - Recursos não vinc. compens. impostos - Recursos Livres	**100.000,00**	**100.000,00**	**-**
1061 Recursos não vinc. compens. de impostos - Recursos Educação	20.000,00	20.000,00	-
Total da Fonte de Recursos 1061 - Recursos não vinc. compens. de impostos - Recursos Educação	**20.000,00**	**20.000,00**	**-**
1062 Recursos não vinc. compens. impostos - Recursos Saúde	15.000,00	15.000,00	-
Total da Fonte de Recursos 1062 - Recursos não vinc. compens. impostos - Recursos Saúde	**15.000,00**	**15.000,00**	**-**
1064 União dest. compl pagto pisos salariais prof. enfermagem	100.000,00	100.000,00	-
Total da Fonte de Recursos 1064 - União dest. compl pagto pisos salariais prof. enfermagem	**100.000,00**	**100.000,00**	**-**
31057 Auxílio Financeiro - Créd. ICMS - EC 123/22 - Rec. Livres - SUPERAVIT	-	-	-
Total da Fonte de Recursos 31057 - Auxílio Financeiro - Créd. ICMS - EC 123/22 - Rec. Livres - SUPERAVIT	**-**	**-**	**-**
Total Geral	**36.109.014,36**	**33.692.069,40**	**2.416.944,96**

Estado do Parana — Cronograma de Desembolso Mensal - Saldos
Prefeitura Municipal de Alto Paraiso — Janeiro a Dezembro 2024

Unidade Gestora: PREFEITURA MUNICIPAL
Órgão: 02 - GABINETE DO PREFEITO MUNICIPAL
Unidade: 02.01 - CHEFIA DE GABINETE

Fonte de Recursos	Grupo de Despesa	Empenhado	Reservado	Disponível
0 Recursos Ordinários (Livres) - Exercício Corrente	1 PESSOAL E ENCARGOS SOCIAIS	-	-	626.050,00
	3 OUTRAS DESPESAS CORRENTES	-	-	58.660,00
	4 INVESTIMENTOS	-	-	200,00
Total da Fonte		-	-	**684.910,00**
6 MP - TAC - INDENIZAÇÕES TERRENOS PORTO FIGUEIRA	4 INVESTIMENTOS	-	-	500,00
Total da Fonte		-	-	**500,00**
8 MP - TAC - ALIENAÇÕES TERRENOS PORTO FIGUEIRA	4 INVESTIMENTOS	-	-	500,00
Total da Fonte		-	-	**500,00**
9 TAC - LIVRE MOVIMENTAÇÃO - ALIENAÇÕES TERRENOS PORTO FIGUEIRA	4 INVESTIMENTOS	-	-	500,00
Total da Fonte		-	-	**500,00**
Total da Unidade		-	-	686.410,00
Unidade: 02.02 - CONTROLADORIA INTERNA				
0 Recursos Ordinários (Livres) - Exercício Corrente	1 PESSOAL E ENCARGOS SOCIAIS	-	-	225.060,00
	3 OUTRAS DESPESAS CORRENTES	-	-	8.500,00
	4 INVESTIMENTOS	-	-	200,00
Total da Fonte		-	-	**233.760,00**
6 MP - TAC - INDENIZAÇÕES TERRENOS PORTO FIGUEIRA	4 INVESTIMENTOS	-	-	500,00
Total da Fonte		-	-	**500,00**
8 MP - TAC - ALIENAÇÕES TERRENOS PORTO FIGUEIRA	4 INVESTIMENTOS	-	-	500,00
Total da Fonte		-	-	**500,00**
9 TAC - LIVRE MOVIMENTAÇÃO - ALIENAÇÕES TERRENOS PORTO FIGUEIRA	4 INVESTIMENTOS	-	-	500,00
Total da Fonte		-	-	**500,00**
Total da Unidade		-	-	235.260,00
Unidade: 02.03 - ASSESSORIA JURÍDICA VINC. AO PREFEITO				
0 Recursos Ordinários (Livres) - Exercício Corrente	1 PESSOAL E ENCARGOS SOCIAIS	-	-	141.530,00
	3 OUTRAS DESPESAS CORRENTES	-	-	525,00
Total da Fonte		-	-	**142.055,00**

Estado do Parana — Cronograma de Desembolso Mensal - Saldos
Prefeitura Municipal de Alto Paraiso — Janeiro a Dezembro 2024

Unidade Gestora: PREFEITURA MUNICIPAL
Órgão: 02 - GABINETE DO PREFEITO MUNICIPAL
Unidade: 02.03 - ASSESSORIA JURÍDICA VINC. AO PREFEITO

Fonte de Recursos	Grupo de Despesa	Empenhado	Reservado	Disponível
Total da Unidade		-	-	142.055,00
Total do Órgão		-	-	1.063.725,00

Publicações legais

leis@ilustrado.com.br

Estado do Parana
Prefeitura Municipal de Alto Paraiso
Cronograma de Desembolso Mensal - Saldos
Janeiro a Dezembro 2024

Unidade Gestora: PREFEITURA MUNICIPAL
Órgão: 03 - SECRETARIA GERAL DE ADMINISTRACAO
Unidade: 03.01 - GABINETE DO SECRETARIO

Fonte de Recursos	Grupo de Despesa	Empenhado	Reservado	Disponível
0 Recursos Ordinários (Livres) - Exercício Corrente	1 PESSOAL E ENCARGOS SOCIAIS	-	-	114.520,00
	3 OUTRAS DESPESAS CORRENTES	-	-	2.325,00
	4 INVESTIMENTOS	-	-	150,00
Total da Fonte		-	-	**116.995,00**
6 MP - TAC - INDENIZAÇÕES TERRENOS PORTO FIGUEIRA	4 INVESTIMENTOS	-	-	500,00
Total da Fonte		-	-	**500,00**
8 MP - TAC - ALIENAÇÕES TERRENOS PORTO FIGUEIRA	4 INVESTIMENTOS	-	-	500,00
Total da Fonte		-	-	**500,00**
9 TAC - LIVRE MOVIMENTAÇÃO - ALIENAÇÕES TERRENOS PORTO FIGUEIRA	4 INVESTIMENTOS	-	-	500,00
Total da Fonte		-	-	**500,00**
Total da Unidade		-	-	118.495,00
Unidade: 03.02 - DIV. ASSIST. TÉCNICA E ADMINISTRATIVA				
0 Recursos Ordinários (Livres) - Exercício Corrente	1 PESSOAL E ENCARGOS SOCIAIS	-	-	270.020,00
	3 OUTRAS DESPESAS CORRENTES	-	-	591.755,00
	4 INVESTIMENTOS	-	-	150,00
Total da Fonte		-	-	**861.925,00**
6 MP - TAC - INDENIZAÇÕES TERRENOS PORTO FIGUEIRA	4 INVESTIMENTOS	-	-	500,00
Total da Fonte		-	-	**500,00**
8 MP - TAC - ALIENAÇÕES TERRENOS PORTO FIGUEIRA	4 INVESTIMENTOS	-	-	500,00
Total da Fonte		-	-	**500,00**
9 TAC - LIVRE MOVIMENTAÇÃO - ALIENAÇÕES TERRENOS PORTO FIGUEIRA	4 INVESTIMENTOS	-	-	500,00
Total da Fonte		-	-	**500,00**
501 Receita de Alienacao de Ativos	4 INVESTIMENTOS	-	-	5.000,00
Total da Fonte		-	-	**5.000,00**
Total da Unidade		-	-	868.425,00
Unidade: 03.03 - DIVISÃO DE MATERIAL E PATRIMÔNIO				
0 Recursos Ordinários (Livres) - Exercício Corrente	1 PESSOAL E ENCARGOS SOCIAIS	-	-	82.050,00
	3 OUTRAS DESPESAS CORRENTES	-	-	7.055,00

Estado do Parana
Prefeitura Municipal de Alto Paraiso
Cronograma de Desembolso Mensal - Saldos
Janeiro a Dezembro 2024

Unidade Gestora: PREFEITURA MUNICIPAL
Órgão: 03 - SECRETARIA GERAL DE ADMINISTRACAO
Unidade: 03.03 - DIVISÃO DE MATERIAL E PATRIMÔNIO

Fonte de Recursos	Grupo de Despesa	Empenhado	Reservado	Disponível
0 Recursos Ordinários (Livres) - Exercício Corrente	4 INVESTIMENTOS	-	-	150,00
Total da Fonte		-	-	**89.255,00**
6 MP - TAC - INDENIZAÇÕES TERRENOS PORTO FIGUEIRA	4 INVESTIMENTOS	-	-	500,00
Total da Fonte		-	-	**500,00**
8 MP - TAC - ALIENAÇÕES TERRENOS PORTO FIGUEIRA	4 INVESTIMENTOS	-	-	500,00
Total da Fonte		-	-	**500,00**
9 TAC - LIVRE MOVIMENTAÇÃO - ALIENAÇÕES TERRENOS PORTO FIGUEIRA	4 INVESTIMENTOS	-	-	500,00
Total da Fonte		-	-	**500,00**
Total da Unidade		-	-	90.755,00
Unidade: 03.04 - DIVISÃO DE COMPRAS E LICITAÇÃO				
0 Recursos Ordinários (Livres) - Exercício Corrente	1 PESSOAL E ENCARGOS SOCIAIS	-	-	131.620,00
	3 OUTRAS DESPESAS CORRENTES	-	-	32.860,00
	4 INVESTIMENTOS	-	-	150,00
Total da Fonte		-	-	**164.630,00**
6 MP - TAC - INDENIZAÇÕES TERRENOS PORTO FIGUEIRA	4 INVESTIMENTOS	-	-	500,00
Total da Fonte		-	-	**500,00**
8 MP - TAC - ALIENAÇÕES TERRENOS PORTO FIGUEIRA	4 INVESTIMENTOS	-	-	500,00
Total da Fonte		-	-	**500,00**
9 TAC - LIVRE MOVIMENTAÇÃO - ALIENAÇÕES TERRENOS PORTO FIGUEIRA	4 INVESTIMENTOS	-	-	500,00
Total da Fonte		-	-	**500,00**
Total da Unidade		-	-	166.130,00
Unidade: 03.05 - DIVISÃO DE SERVIÇOS GERAIS				
0 Recursos Ordinários (Livres) - Exercício Corrente	1 PESSOAL E ENCARGOS SOCIAIS	-	-	149.550,00
	3 OUTRAS DESPESAS CORRENTES	-	-	285,00
	4 INVESTIMENTOS	-	-	150,00
Total da Fonte		-	-	**149.985,00**
Total da Unidade		-	-	149.985,00
Unidade: 03.06 - PROCURADORIA MUN. ASSUNTOS JURÍDICOS				

Estado do Parana
Prefeitura Municipal de Alto Paraiso
Cronograma de Desembolso Mensal - Saldos
Janeiro a Dezembro 2024

Unidade Gestora: PREFEITURA MUNICIPAL
Órgão: 03 - SECRETARIA GERAL DE ADMINISTRACAO
Unidade: 03.06 - PROCURADORIA MUN. ASSUNTOS JURÍDICOS

Fonte de Recursos	Grupo de Despesa	Empenhado	Reservado	Disponível
0 Recursos Ordinários (Livres) - Exercício Corrente	1 PESSOAL E ENCARGOS SOCIAIS	-	-	373.020,00
	3 OUTRAS DESPESAS CORRENTES	-	-	54.615,00
	4 INVESTIMENTOS	-	-	150,00
Total da Fonte		-	-	**427.785,00**
6 MP - TAC - INDENIZAÇÕES TERRENOS PORTO FIGUEIRA	4 INVESTIMENTOS	-	-	500,00
Total da Fonte		-	-	**500,00**
8 MP - TAC - ALIENAÇÕES TERRENOS PORTO FIGUEIRA	4 INVESTIMENTOS	-	-	500,00
Total da Fonte		-	-	**500,00**
9 TAC - LIVRE MOVIMENTAÇÃO - ALIENAÇÕES TERRENOS PORTO FIGUEIRA	4 INVESTIMENTOS	-	-	500,00
Total da Fonte		-	-	**500,00**
Total da Unidade		-	-	429.285,00
Total do Órgão		-	-	1.823.075,00

Estado do Parana
Prefeitura Municipal de Alto Paraiso
Cronograma de Desembolso Mensal - Saldos
Janeiro a Dezembro 2024

Unidade Gestora: PREFEITURA MUNICIPAL
Órgão: 04 - SECRETARIA DE FAZENDA E PLANEJAMENTO
Unidade: 04.01 - GABINETE DO SECRETARIO

Fonte de Recursos	Grupo de Despesa	Empenhado	Reservado	Disponível
0 Recursos Ordinários (Livres) - Exercício Corrente	1 PESSOAL E ENCARGOS SOCIAIS	-	-	114.540,00
	3 OUTRAS DESPESAS CORRENTES	-	-	6.270,00
	4 INVESTIMENTOS	-	-	150,00
Total da Fonte		-	-	**120.960,00**
6 MP - TAC - INDENIZAÇÕES TERRENOS PORTO FIGUEIRA	4 INVESTIMENTOS	-	-	500,00
Total da Fonte		-	-	**500,00**
8 MP - TAC - ALIENAÇÕES TERRENOS PORTO FIGUEIRA	4 INVESTIMENTOS	-	-	500,00
Total da Fonte		-	-	**500,00**
9 TAC - LIVRE MOVIMENTAÇÃO - ALIENAÇÕES TERRENOS PORTO FIGUEIRA	4 INVESTIMENTOS	-	-	500,00
Total da Fonte		-	-	**500,00**
Total da Unidade		-	-	122.460,00
Unidade: 04.02 - DIV. FINANÇAS, ORÇAMENTO E CONTABILIDADE				
0 Recursos Ordinários (Livres) - Exercício Corrente	1 PESSOAL E ENCARGOS SOCIAIS	-	-	1.122.020,00
	2 JUROS E ENCARGOS DA DÍVIDA	-	-	100.000,00
	3 OUTRAS DESPESAS CORRENTES	-	-	624.620,00
	4 INVESTIMENTOS	-	-	10.000,00
	6 AMORTIZAÇÃO DA DÍVIDA	-	-	1.000.000,00
Total da Fonte		-	-	**2.856.640,00**
6 MP - TAC - INDENIZAÇÕES TERRENOS PORTO FIGUEIRA	4 INVESTIMENTOS	-	-	500,00
Total da Fonte		-	-	**500,00**
8 MP - TAC - ALIENAÇÕES TERRENOS PORTO FIGUEIRA	4 INVESTIMENTOS	-	-	500,00
Total da Fonte		-	-	**500,00**
9 TAC - LIVRE MOVIMENTAÇÃO - ALIENAÇÕES TERRENOS PORTO FIGUEIRA	4 INVESTIMENTOS	-	-	500,00
Total da Fonte		-	-	**500,00**
999 Reservas de Contingências	9 RESERVA DE CONTINGÊNCIA	-	-	10.000,00
Total da Fonte		-	-	**10.000,00**
Total da Unidade		-	-	2.868.140,00
Unidade: 04.03 - DIV. TRIBUTOS, ARRECADAÇÃO, FISCALIZAÇÃO				

Estado do Parana
Prefeitura Municipal de Alto Paraiso
Cronograma de Desembolso Mensal - Saldos
Janeiro a Dezembro 2024

Unidade Gestora: PREFEITURA MUNICIPAL
Órgão: 04 - SECRETARIA DE FAZENDA E PLANEJAMENTO
Unidade: 04.03 - DIV. TRIBUTOS, ARRECADAÇÃO, FISCALIZAÇÃO

Fonte de Recursos	Grupo de Despesa	Empenhado	Reservado	Disponível
0 Recursos Ordinários (Livres) - Exercício Corrente	1 PESSOAL E ENCARGOS SOCIAIS	-	-	386.020,00
	3 OUTRAS DESPESAS CORRENTES	-	-	73.850,00
	4 INVESTIMENTOS	-	-	150,00
Total da Fonte		-	-	**460.020,00**
6 MP - TAC - INDENIZAÇÕES TERRENOS PORTO FIGUEIRA	4 INVESTIMENTOS	-	-	500,00
Total da Fonte		-	-	**500,00**
8 MP - TAC - ALIENAÇÕES TERRENOS PORTO FIGUEIRA	4 INVESTIMENTOS	-	-	500,00
Total da Fonte		-	-	**500,00**
9 TAC - LIVRE MOVIMENTAÇÃO - ALIENAÇÕES TERRENOS PORTO FIGUEIRA	4 INVESTIMENTOS	-	-	500,00
Total da Fonte		-	-	**500,00**
Total da Unidade		-	-	461.520,00
Total do Órgão		-	-	3.452.120,00

Estado do Parana
Prefeitura Municipal de Alto Paraiso
Cronograma de Desembolso Mensal - Saldos
Janeiro a Dezembro 2024

Unidade Gestora: PREFEITURA MUNICIPAL
Órgão: 05 - SECRETARIA DE RECURSOS HUMANOS
Unidade: 05.01 - GABINETE DO SECRETARIO DE REC. HUMANOS

Fonte de Recursos	Grupo de Despesa	Empenhado	Reservado	Disponível
0 Recursos Ordinários (Livres) - Exercício Corrente	1 PESSOAL E ENCARGOS SOCIAIS	-	-	114.520,00
	3 OUTRAS DESPESAS CORRENTES	-	-	585,00
Total da Fonte		-	-	**115.105,00**
Total da Unidade		-	-	115.105,00
Unidade: 05.02 - DIVISÃO DE RECURSOS HUMANOS				
0 Recursos Ordinários (Livres) - Exercício Corrente	1 PESSOAL E ENCARGOS SOCIAIS	-	-	179.520,00
	3 OUTRAS DESPESAS CORRENTES	-	-	505.985,00
	4 INVESTIMENTOS	-	-	150,00
Total da Fonte		-	-	**685.655,00**
6 MP - TAC - INDENIZAÇÕES TERRENOS PORTO FIGUEIRA	4 INVESTIMENTOS	-	-	500,00
Total da Fonte		-	-	**500,00**
8 MP - TAC - ALIENAÇÕES TERRENOS PORTO FIGUEIRA	4 INVESTIMENTOS	-	-	500,00
Total da Fonte		-	-	**500,00**
9 TAC - LIVRE MOVIMENTAÇÃO - ALIENAÇÕES TERRENOS PORTO FIGUEIRA	4 INVESTIMENTOS	-	-	500,00
Total da Fonte		-	-	**500,00**
Total da Unidade		-	-	687.155,00
Total do Órgão		-	-	802.260,00

Estado do Parana
Prefeitura Municipal de Alto Paraiso
Cronograma de Desembolso Mensal - Saldos
Janeiro a Dezembro 2024

Unidade Gestora: PREFEITURA MUNICIPAL
Órgão: 06 - SECRETARIA DE CULTURA
Unidade: 06.01 - GABINETE DO SECRETÁRIO DE CULTURA

Fonte de Recursos	Grupo de Despesa	Empenhado	Reservado	Disponível
0 Recursos Ordinários (Livres) - Exercício Corrente	1 PESSOAL E ENCARGOS SOCIAIS	-	-	114.570,00
	3 OUTRAS DESPESAS CORRENTES	-	-	585,00
	4 INVESTIMENTOS	-	-	150,00
Total da Fonte		-	-	**115.305,00**
6 MP - TAC - INDENIZAÇÕES TERRENOS PORTO FIGUEIRA	4 INVESTIMENTOS	-	-	500,00
Total da Fonte		-	-	**500,00**
8 MP - TAC - ALIENAÇÕES TERRENOS PORTO FIGUEIRA	4 INVESTIMENTOS	-	-	500,00
Total da Fonte		-	-	**500,00**
9 TAC - LIVRE MOVIMENTAÇÃO - ALIENAÇÕES TERRENOS PORTO FIGUEIRA	4 INVESTIMENTOS	-	-	500,00
Total da Fonte		-	-	**500,00**
Total da Unidade		-	-	116.805,00
Unidade: 06.02 - DIVISÃO DE CULTURA				
0 Recursos Ordinários (Livres) - Exercício Corrente	1 PESSOAL E ENCARGOS SOCIAIS	-	-	134.520,00
	3 OUTRAS DESPESAS CORRENTES	-	-	435.965,00
	4 INVESTIMENTOS	-	-	150,00
Total da Fonte		-	-	**570.635,00**
6 MP - TAC - INDENIZAÇÕES TERRENOS PORTO FIGUEIRA	4 INVESTIMENTOS	-	-	500,00
Total da Fonte		-	-	**500,00**
8 MP - TAC - ALIENAÇÕES TERRENOS PORTO FIGUEIRA	4 INVESTIMENTOS	-	-	500,00
Total da Fonte		-	-	**500,00**
9 TAC - LIVRE MOVIMENTAÇÃO - ALIENAÇÕES TERRENOS PORTO FIGUEIRA	4 INVESTIMENTOS	-	-	500,00
Total da Fonte		-	-	**500,00**
1053 Transf. Dest. Setor Cultural - LC nº 195/2022 - Art. 5º - Audiovisual	3 OUTRAS DESPESAS CORRENTES	-	-	400,00
	4 INVESTIMENTOS	-	-	100,00
Total da Fonte		-	-	**500,00**
1054 Transf. Dest. Setor Cultural - LC nº 195/2022 - Art. 8º - Demais Setores Cultura	3 OUTRAS DESPESAS CORRENTES	-	-	400,00
	4 INVESTIMENTOS	-	-	100,00

Estado do Parana
Prefeitura Municipal de Alto Paraiso
Cronograma de Desembolso Mensal - Saldos
Janeiro a Dezembro 2024

Unidade Gestora: PREFEITURA MUNICIPAL
Órgão: 06 - SECRETARIA DE CULTURA
Unidade: 06.02 - DIVISÃO DE CULTURA

Fonte de Recursos	Grupo de Despesa	Empenhado	Reservado	Disponível
Total da Fonte		-	-	**500,00**
Total da Unidade		-	-	573.135,00
Total do Órgão		-	-	689.940,00

Estado do Parana
Prefeitura Municipal de Alto Paraiso
Cronograma de Desembolso Mensal - Saldos
Janeiro a Dezembro 2024

Unidade Gestora: PREFEITURA MUNICIPAL
Órgão: 07 - SECRETARIA DE EDUCAÇÃO, ESPORTE E LAZER
Unidade: 07.01 - GABINETE DO SECRETARIO

Fonte de Recursos	Grupo de Despesa	Empenhado	Reservado	Disponível
6 MP - TAC - INDENIZAÇÕES TERRENOS PORTO FIGUEIRA	4 INVESTIMENTOS	-	-	500,00
Total da Fonte		-	-	**500,00**
8 MP - TAC - ALIENAÇÕES TERRENOS PORTO FIGUEIRA	4 INVESTIMENTOS	-	-	500,00
Total da Fonte		-	-	**500,00**
9 TAC - LIVRE MOVIMENTAÇÃO - ALIENAÇÕES TERRENOS PORTO FIGUEIRA	4 INVESTIMENTOS	-	-	500,00
Total da Fonte		-	-	**500,00**
103 5% sobre Transferencias Constitucionais Vinculadas a Educacao	1 PESSOAL E ENCARGOS SOCIAIS	-	-	114.550,00
	3 OUTRAS DESPESAS CORRENTES	-	-	965,00
	4 INVESTIMENTOS	-	-	150,00
Total da Fonte		-	-	**115.665,00**
Total da Unidade		-	-	117.165,00
Unidade: 07.02 - DIVISÃO DE EDUCAÇÃO				
0 Recursos Ordinários (Livres) - Exercício Corrente	1 PESSOAL E ENCARGOS SOCIAIS	-	-	126.270,00
	3 OUTRAS DESPESAS CORRENTES	-	-	185.445,00
Total da Fonte		-	-	**311.715,00**
6 MP - TAC - INDENIZAÇÕES TERRENOS PORTO FIGUEIRA	4 INVESTIMENTOS	-	-	31.000,00
Total da Fonte		-	-	**31.000,00**
8 MP - TAC - ALIENAÇÕES TERRENOS PORTO FIGUEIRA	4 INVESTIMENTOS	-	-	3.000,00
Total da Fonte		-	-	**3.000,00**
9 TAC - LIVRE MOVIMENTAÇÃO - ALIENAÇÕES TERRENOS PORTO FIGUEIRA	4 INVESTIMENTOS	-	-	151.000,00
Total da Fonte		-	-	**151.000,00**
101 FUNDEB 70%	1 PESSOAL E ENCARGOS SOCIAIS	-	-	2.920.000,00
Total da Fonte		-	-	**2.920.000,00**
102 Fundeb 30%	1 PESSOAL E ENCARGOS SOCIAIS	-	-	2.000,00
Total da Fonte		-	-	**2.000,00**
103 5% sobre Transferencias Constitucionais Vinculadas a Educacao	1 PESSOAL E ENCARGOS SOCIAIS	-	-	957.035,00
	3 OUTRAS DESPESAS CORRENTES	-	-	449.050,00
	4 INVESTIMENTOS	-	-	1.250,00

Estado do Parana
Prefeitura Municipal de Alto Paraiso
Cronograma de Desembolso Mensal - Saldos
Janeiro a Dezembro 2024

Unidade Gestora: PREFEITURA MUNICIPAL
Órgão: 07 - SECRETARIA DE EDUCAÇÃO, ESPORTE E LAZER
Unidade: 07.02 - DIVISÃO DE EDUCAÇÃO

Fonte de Recursos	Grupo de Despesa	Empenhado	Reservado	Disponível
Total da Fonte		-	-	**1.407.335,00**
104 25% sobre demais impostos vinculados a educacao	1 PESSOAL E ENCARGOS SOCIAIS	-	-	749.480,00
	3 OUTRAS DESPESAS CORRENTES	-	-	311.520,00
	4 INVESTIMENTOS	-	-	1.500,00
Total da Fonte		-	-	**1.062.500,00**
105 Alienacao de Bens da Educacao	4 INVESTIMENTOS	-	-	100,00
Total da Fonte		-	-	**100,00**
107 Salario Educacao	3 OUTRAS DESPESAS CORRENTES	-	-	193.000,00
	4 INVESTIMENTOS	-	-	1.000,00
Total da Fonte		-	-	**194.000,00**
501 Receita de Alienacao de Ativos	4 INVESTIMENTOS	-	-	91.000,00
Total da Fonte		-	-	**91.000,00**
1013 PETE - PROGRAMA ESTADUAL DE TRANSPORTE ESCOLAR	3 OUTRAS DESPESAS CORRENTES	-	-	161.000,00
Total da Fonte		-	-	**161.000,00**
1040 FUNDEB - Complementação da União – VAAR	1 PESSOAL E ENCARGOS SOCIAIS	-	-	25.000,00
Total da Fonte		-	-	**25.000,00**
1042 FNDE - PNAE	3 OUTRAS DESPESAS CORRENTES	-	-	50.800,00
Total da Fonte		-	-	**50.800,00**
1043 FNDE - PNATE	3 OUTRAS DESPESAS CORRENTES	-	-	32.500,00
Total da Fonte		-	-	**32.500,00**
1061 Recursos não vinc. compens. de impostos - Recursos Educação	3 OUTRAS DESPESAS CORRENTES	-	-	20.000,00
Total da Fonte		-	-	**20.000,00**
Total da Unidade		-	-	6.462.950,00
Unidade: 07.03 - DIVISÃO DE ESPORTE E LAZER				
0 Recursos Ordinários (Livres) - Exercício Corrente	1 PESSOAL E ENCARGOS SOCIAIS	-	-	95.020,00
	3 OUTRAS DESPESAS CORRENTES	-	-	137.865,00
	4 INVESTIMENTOS	-	-	150,00
Total da Fonte		-	-	**233.035,00**

Estado do Parana
Prefeitura Municipal de Alto Paraiso
Cronograma de Desembolso Mensal - Saldos
Janeiro a Dezembro 2024

Unidade Gestora: PREFEITURA MUNICIPAL
Órgão: 07 - SECRETARIA DE EDUCAÇÃO, ESPORTE E LAZER
Unidade: 07.03 - DIVISÃO DE ESPORTE E LAZER

Fonte de Recursos	Grupo de Despesa	Empenhado	Reservado	Disponível
6 MP - TAC - INDENIZAÇÕES TERRENOS PORTO FIGUEIRA	4 INVESTIMENTOS	-	-	500,00
Total da Fonte		-	-	**500,00**
8 MP - TAC - ALIENAÇÕES TERRENOS PORTO FIGUEIRA	4 INVESTIMENTOS	-	-	500,00
Total da Fonte		-	-	**500,00**
9 TAC - LIVRE MOVIMENTAÇÃO - ALIENAÇÕES TERRENOS PORTO FIGUEIRA	4 INVESTIMENTOS	-	-	500,00
Total da Fonte		-	-	**500,00**
Total da Unidade		-	-	234.535,00
Total do Órgão		-	-	6.814.650,00

Estado do Parana
Prefeitura Municipal de Alto Paraiso
Cronograma de Desembolso Mensal - Saldos
Janeiro a Dezembro 2024

Unidade Gestora: PREFEITURA MUNICIPAL
Órgão: 08 - SECRETARIA DE SAÚDE
Unidade: 08.01 - GABINETE DO SECRETARIO DE SAÚDE

Fonte de Recursos	Grupo de Despesa	Empenhado	Reservado	Disponível
6 MP - TAC - INDENIZAÇÕES TERRENOS PORTO FIGUEIRA	4 INVESTIMENTOS	-	-	500,00
Total da Fonte		-	-	**500,00**
8 MP - TAC - ALIENAÇÕES TERRENOS PORTO FIGUEIRA	4 INVESTIMENTOS	-	-	500,00
Total da Fonte		-	-	**500,00**
9 TAC - LIVRE MOVIMENTAÇÃO - ALIENAÇÕES TERRENOS PORTO FIGUEIRA	4 INVESTIMENTOS	-	-	500,00
Total da Fonte		-	-	**500,00**
303 SAÚDE - Receitas Vinculadas (EC 29/00)	1 PESSOAL E ENCARGOS SOCIAIS	-	-	114.540,00
	3 OUTRAS DESPESAS CORRENTES	-	-	3.690,00
	4 INVESTIMENTOS	-	-	150,00
Total da Fonte		-	-	**118.380,00**
Total da Unidade		-	-	119.880,00
Unidade: 08.02 - FUNDO MUNICIPAL DE SAÚDE				
0 Recursos Ordinários (Livres) - Exercício Corrente	1 PESSOAL E ENCARGOS SOCIAIS	-	-	25.500,00
	3 OUTRAS DESPESAS CORRENTES	-	-	100.785,00
Total da Fonte		-	-	**126.285,00**
6 MP - TAC - INDENIZAÇÕES TERRENOS PORTO FIGUEIRA	4 INVESTIMENTOS	-	-	11.500,00
Total da Fonte		-	-	**11.500,00**
8 MP - TAC - ALIENAÇÕES TERRENOS PORTO FIGUEIRA	4 INVESTIMENTOS	-	-	2.500,00
Total da Fonte		-	-	**2.500,00**
9 TAC - LIVRE MOVIMENTAÇÃO - ALIENAÇÕES TERRENOS PORTO FIGUEIRA	4 INVESTIMENTOS	-	-	31.500,00
Total da Fonte		-	-	**31.500,00**
303 SAÚDE - Receitas Vinculadas (EC 29/00)	1 PESSOAL E ENCARGOS SOCIAIS	-	-	1.736.348,87
	2 JUROS E ENCARGOS DA DÍVIDA	-	-	88,35
	3 OUTRAS DESPESAS CORRENTES	-	-	3.092.157,17
	4 INVESTIMENTOS	-	-	21.215,21
	6 AMORTIZAÇÃO DA DÍVIDA	-	-	300,40
	9 RESERVA DE CONTINGÊNCIA	-	-	10,00

Estado do Parana
Prefeitura Municipal de Alto Paraiso
Cronograma de Desembolso Mensal - Saldos
Janeiro a Dezembro 2024

Unidade Gestora: PREFEITURA MUNICIPAL
Órgão: 08 - SECRETARIA DE SAÚDE
Unidade: 08.02 - FUNDO MUNICIPAL DE SAÚDE

Fonte de Recursos	Grupo de Despesa	Empenhado	Reservado	Disponível
Total da Fonte		-	-	**4.850.120,00**
304 Alieanacao de Bens da Saude	4 INVESTIMENTOS	-	-	100,00
Total da Fonte		-	-	**100,00**
470 Bloco de Custeio da Saúde Federal - Atenção Básica	1 PESSOAL E ENCARGOS SOCIAIS	-	-	333.000,00
	3 OUTRAS DESPESAS CORRENTES	-	-	55.100,00
Total da Fonte		-	-	**388.100,00**
471 Bloco de Custeio da Saúde Federal - Média e Alta Complexidade - MAC	3 OUTRAS DESPESAS CORRENTES	-	-	173.000,00
Total da Fonte		-	-	**173.000,00**
472 Bloco de Custeio da Saúde Federal - Vigilância em Saúde	3 OUTRAS DESPESAS CORRENTES	-	-	24.000,00
Total da Fonte		-	-	**24.000,00**
473 Bloco de Custeio da Saúde Federal - Assistência Farmacêutica	1 PESSOAL E ENCARGOS SOCIAIS	-	-	12.000,00
	3 OUTRAS DESPESAS CORRENTES	-	-	12.000,00
Total da Fonte		-	-	**24.000,00**
474 Bloco de Custeio da Saúde Federal - Gestão do SUS	3 OUTRAS DESPESAS CORRENTES	-	-	1.000,00
Total da Fonte		-	-	**1.000,00**
475 Bloco de Custeio da Saúde Federal - Atenção Básica - Informatização	3 OUTRAS DESPESAS CORRENTES	-	-	16.000,00
Total da Fonte		-	-	**16.000,00**
488 Bloco de Custeio da Saúde - Estadual - Média e Alta Complexidade	3 OUTRAS DESPESAS CORRENTES	-	-	3.000,00
Total da Fonte		-	-	**3.000,00**
489 Bloco de Custeio da Saúde - Estadual - Assist. Farmacêutica	3 OUTRAS DESPESAS CORRENTES	-	-	500,00
Total da Fonte		-	-	**500,00**
490 Bloco de Custeio da Saúde - Estadual - Vigilância em Saúde	3 OUTRAS DESPESAS CORRENTES	-	-	35.000,00
Total da Fonte		-	-	**35.000,00**
491 Bloco de Custeio da Saúde - Estadual - Atenção Básica	3 OUTRAS DESPESAS CORRENTES	-	-	172.000,00
Total da Fonte		-	-	**172.000,00**
493 Bloco de Custeio da Saúde - Estadual	3 OUTRAS DESPESAS CORRENTES	-	-	500,00
Total da Fonte		-	-	**500,00**
510 Taxas - Exercicio Poder da Polícia	1 PESSOAL E ENCARGOS SOCIAIS	-	-	65.189,00

Estado do Parana
Prefeitura Municipal de Alto Paraiso
Cronograma de Desembolso Mensal - Saldos
Janeiro a Dezembro 2024

Unidade Gestora: PREFEITURA MUNICIPAL
Órgão: 08 - SECRETARIA DE SAÚDE
Unidade: 08.02 - FUNDO MUNICIPAL DE SAÚDE

Fonte de Recursos	Grupo de Despesa	Empenhado	Reservado	Disponível
Total da Fonte		-	-	**65.189,00**
518 Bloco de Investimento na Rede de Servicos Públicos de Saúde	4 INVESTIMENTOS	-	-	22.000,00
Total da Fonte		-	-	**22.000,00**
519 Bloco de Investimentos na Saúde - Estadual	4 INVESTIMENTOS	-	-	75.000,00
Total da Fonte		-	-	**75.000,00**
1051 União - Vencimentos Agentes Comunitarios de Saude e Endemias	1 PESSOAL E ENCARGOS SOCIAIS	-	-	330.000,00
Total da Fonte		-	-	**330.000,00**
1062 Recursos não vinc. compens. impostos - Recursos Saúde	3 OUTRAS DESPESAS CORRENTES	-	-	15.000,00
Total da Fonte		-	-	**15.000,00**
1064 União dest. compl pagto pisos salariais prof. enfermagem	1 PESSOAL E ENCARGOS SOCIAIS	-	-	100.000,00
Total da Fonte		-	-	**100.000,00**
Total da Unidade		-	-	6.466.294,00
Unidade: 08.03 - DIVISÃO DE ASSISTÊNCIA À SAÚDE				
0 Recursos Ordinários (Livres) - Exercício Corrente	1 PESSOAL E ENCARGOS SOCIAIS	-	-	101.020,00
Total da Fonte		-	-	**101.020,00**
Total da Unidade		-	-	101.020,00
Total do Órgão		-	-	6.687.194,00

Estado do Parana
Prefeitura Municipal de Alto Paraiso
Cronograma de Desembolso Mensal - Saldos
Janeiro a Dezembro 2024

Unidade Gestora: PREFEITURA MUNICIPAL
Órgão: 09 - SEC. OBRAS, PLAN. URB. E SERV. PÚBLICOS
Unidade: 09.01 - GABINETE DO SECRETARIO

Fonte de Recursos	Grupo de Despesa	Empenhado	Reservado	Disponível
0 Recursos Ordinários (Livres) - Exercício Corrente	1 PESSOAL E ENCARGOS SOCIAIS	-	-	114.540,00
	3 OUTRAS DESPESAS CORRENTES	-	-	645,00
	4 INVESTIMENTOS	-	-	150,00
Total da Fonte		-	-	**115.335,00**
6 MP - TAC - INDENIZAÇÕES TERRENOS PORTO FIGUEIRA	4 INVESTIMENTOS	-	-	500,00
Total da Fonte		-	-	**500,00**
8 MP - TAC - ALIENAÇÕES TERRENOS PORTO FIGUEIRA	4 INVESTIMENTOS	-	-	500,00
Total da Fonte		-	-	**500,00**
9 TAC - LIVRE MOVIMENTAÇÃO - ALIENAÇÕES TERRENOS PORTO FIGUEIRA	4 INVESTIMENTOS	-	-	500,00
Total da Fonte		-	-	**500,00**
Total da Unidade		-	-	116.835,00
Unidade: 09.02 - DIV. OBRAS, PLAN. URB. E SERV. PÚBLICOS				
0 Recursos Ordinários (Livres) - Exercício Corrente	1 PESSOAL E ENCARGOS SOCIAIS	-	-	1.865.440,40
	3 OUTRAS DESPESAS CORRENTES	-	-	1.069.485,00
	4 INVESTIMENTOS	-	-	320.000,00
Total da Fonte		-	-	**3.254.925,40**
6 MP - TAC - INDENIZAÇÕES TERRENOS PORTO FIGUEIRA	4 INVESTIMENTOS	-	-	38.600,00
Total da Fonte		-	-	**38.600,00**
8 MP - TAC - ALIENAÇÕES TERRENOS PORTO FIGUEIRA	4 INVESTIMENTOS	-	-	75.000,00
Total da Fonte		-	-	**75.000,00**
9 TAC - LIVRE MOVIMENTAÇÃO - ALIENAÇÕES TERRENOS PORTO FIGUEIRA	4 INVESTIMENTOS	-	-	141.820,00
Total da Fonte		-	-	**141.820,00**
501 Receita de Alienacao de Ativos	4 INVESTIMENTOS	-	-	205.000,00
Total da Fonte		-	-	**205.000,00**
504 Outros Royalties e Compensações Financeiras e Patrimoniais Não Previdenciárias	3 OUTRAS DESPESAS CORRENTES	-	-	100.000,00
	4 INVESTIMENTOS	-	-	100.000,00
Total da Fonte		-	-	**200.000,00**
507 COSIP - Contribuição de Iluminação Pública. Art. 149-A. CF	3 OUTRAS DESPESAS CORRENTES	-	-	316.845,00

Estado do Parana
Prefeitura Municipal de Alto Paraiso
Cronograma de Desembolso Mensal - Saldos
Janeiro a Dezembro 2024

Unidade Gestora: PREFEITURA MUNICIPAL
Órgão: 09 - SEC. OBRAS, PLAN. URB. E SERV. PÚBLICOS
Unidade: 09.02 - DIV. OBRAS, PLAN. URB. E SERV. PÚBLICOS

Fonte de Recursos	Grupo de Despesa	Empenhado	Reservado	Disponível
507 COSIP - Contribuição de Iluminação Pública, Art. 149-A, CF	4 INVESTIMENTOS	-	-	30.000,00
Total da Fonte		-	-	**346.845,00**
511 Taxas - Prestacao de Servicos - Exercicio Financeiro	1 PESSOAL E ENCARGOS SOCIAIS	-	-	126.730,00
Total da Fonte		-	-	**126.730,00**
833 CONVENIO PAVIMENTAÇÃO ASFALTICA 179/2023 - SECID	4 INVESTIMENTOS	-	-	10.000,00
Total da Fonte		-	-	**10.000,00**
1016 Emendas Individuais Impositivas – transferência especial – (Inciso I do Art. 166-A da E.C. 105/2019)	4 INVESTIMENTOS	-	-	55.000,00
Total da Fonte		-	-	**55.000,00**
1060 Recursos não vinc. compens. impostos - Recursos Livres	3 OUTRAS DESPESAS CORRENTES	-	-	100.000,00
Total da Fonte		-	-	**100.000,00**
Total da Unidade		-	-	4.553.920,40
Unidade: 09.03 - FUNDO M. HABITAÇÃO DE INTERESSE SOCIAL				
0 Recursos Ordinários (Livres) - Exercício Corrente	3 OUTRAS DESPESAS CORRENTES	-	-	110,00
	4 INVESTIMENTOS	-	-	500,00
Total da Fonte		-	-	**610,00**
6 MP - TAC - INDENIZAÇÕES TERRENOS PORTO FIGUEIRA	4 INVESTIMENTOS	-	-	1.500,00
Total da Fonte		-	-	**1.500,00**
8 MP - TAC - ALIENAÇÕES TERRENOS PORTO FIGUEIRA	4 INVESTIMENTOS	-	-	1.500,00
Total da Fonte		-	-	**1.500,00**
9 TAC - LIVRE MOVIMENTAÇÃO - ALIENAÇÕES TERRENOS PORTO FIGUEIRA	4 INVESTIMENTOS	-	-	11.500,00
Total da Fonte		-	-	**11.500,00**
Total da Unidade		-	-	15.110,00
Total do Órgão		-	-	4.685.865,40

Estado do Parana
Prefeitura Municipal de Alto Paraiso
Cronograma de Desembolso Mensal - Saldos
Janeiro a Dezembro 2024

Unidade Gestora: PREFEITURA MUNICIPAL
Órgão: 10 - SECRETARIA DE SERVIÇOS RODOVIÁRIOS
Unidade: 10.01 - GABINETE DO SECRETARIO

Fonte de Recursos	Grupo de Despesa	Empenhado	Reservado	Disponível
0 Recursos Ordinários (Livres) - Exercício Corrente	1 PESSOAL E ENCARGOS SOCIAIS	-	-	114.540,00
	3 OUTRAS DESPESAS CORRENTES	-	-	1.065,00
Total da Fonte		-	-	**115.605,00**
Total da Unidade		-	-	115.605,00
Unidade: 10.02 - DIVISÃO DE SERVIÇOS RODOVIÁRIOS				
0 Recursos Ordinários (Livres) - Exercício Corrente	1 PESSOAL E ENCARGOS SOCIAIS	-	-	510.020,00
	3 OUTRAS DESPESAS CORRENTES	-	-	1.351.705,00
	4 INVESTIMENTOS	-	-	150,00
Total da Fonte		-	-	**1.861.875,00**
6 MP - TAC - INDENIZAÇÕES TERRENOS PORTO FIGUEIRA	4 INVESTIMENTOS	-	-	500,00
Total da Fonte		-	-	**500,00**
8 MP - TAC - ALIENAÇÕES TERRENOS PORTO FIGUEIRA	4 INVESTIMENTOS	-	-	500,00
Total da Fonte		-	-	**500,00**
9 TAC - LIVRE MOVIMENTAÇÃO - ALIENAÇÕES TERRENOS PORTO FIGUEIRA	4 INVESTIMENTOS	-	-	50.000,00
Total da Fonte		-	-	**50.000,00**
504 Outros Royalties e Compensações Financeiras e Patrimoniais Não Previdenciárias	3 OUTRAS DESPESAS CORRENTES	-	-	200.000,00
Total da Fonte		-	-	**200.000,00**
512 CIDE (Lei 10866/04, art. 1ºB)	3 OUTRAS DESPESAS CORRENTES	-	-	9.050,00
Total da Fonte		-	-	**9.050,00**
Total da Unidade		-	-	2.121.925,00
Total do Órgão		-	-	2.237.530,00

Estado do Parana
Prefeitura Municipal de Alto Paraiso
Cronograma de Desembolso Mensal - Saldos
Janeiro a Dezembro 2024

Unidade Gestora: PREFEITURA MUNICIPAL
Órgão: 11 - SECRETARIA DE AGROPECUÁRIA E ABASTEC.
Unidade: 11.01 - GABINETE DO SECRETÁRIO DE AGROP., ABAST.

Fonte de Recursos	Grupo de Despesa	Empenhado	Reservado	Disponível
0 Recursos Ordinários (Livres) - Exercício Corrente	1 PESSOAL E ENCARGOS SOCIAIS	-	-	114.540,00
	3 OUTRAS DESPESAS CORRENTES	-	-	1.615,00
	4 INVESTIMENTOS	-	-	150,00
Total da Fonte		-	-	**116.305,00**
6 MP - TAC - INDENIZAÇÕES TERRENOS PORTO FIGUEIRA	4 INVESTIMENTOS	-	-	500,00
Total da Fonte		-	-	**500,00**
8 MP - TAC - ALIENAÇÕES TERRENOS PORTO FIGUEIRA	4 INVESTIMENTOS	-	-	500,00
Total da Fonte		-	-	**500,00**
9 TAC - LIVRE MOVIMENTAÇÃO - ALIENAÇÕES TERRENOS PORTO FIGUEIRA	4 INVESTIMENTOS	-	-	500,00
Total da Fonte		-	-	**500,00**
Total da Unidade		-	-	117.805,00
Unidade: 11.02 - DIVISÃO DE AGROPECUÁRIA E ABASTECIMENTO				
0 Recursos Ordinários (Livres) - Exercício Corrente	1 PESSOAL E ENCARGOS SOCIAIS	-	-	422.020,00
	3 OUTRAS DESPESAS CORRENTES	-	-	253.985,00
	4 INVESTIMENTOS	-	-	650,00
Total da Fonte		-	-	**676.655,00**
6 MP - TAC - INDENIZAÇÕES TERRENOS PORTO FIGUEIRA	4 INVESTIMENTOS	-	-	1.000,00
Total da Fonte		-	-	**1.000,00**
8 MP - TAC - ALIENAÇÕES TERRENOS PORTO FIGUEIRA	4 INVESTIMENTOS	-	-	1.000,00
Total da Fonte		-	-	**1.000,00**
9 TAC - LIVRE MOVIMENTAÇÃO - ALIENAÇÕES TERRENOS PORTO FIGUEIRA	4 INVESTIMENTOS	-	-	1.000,00
Total da Fonte		-	-	**1.000,00**
832 SEAB - TRATOR - CONVENIO 359 - SIT 56704 - TRATOR	4 INVESTIMENTOS	-	-	15.000,00
Total da Fonte		-	-	**15.000,00**
Total da Unidade		-	-	694.655,00
Total do Órgão		-	-	812.460,00

Estado do Parana
Prefeitura Municipal de Alto Paraiso
Cronograma de Desembolso Mensal - Saldos
Janeiro a Dezembro 2024

Unidade Gestora: PREFEITURA MUNICIPAL
Órgão: 12 - SECRETARIA DE INDÚSTRIA E COMÉRCIO
Unidade: 12.01 - GABINETE DO SECRETÁRIO DE IND. E COM.

Fonte de Recursos	Grupo de Despesa	Empenhado	Reservado	Disponível
0 Recursos Ordinários (Livres) - Exercício Corrente	1 PESSOAL E ENCARGOS SOCIAIS	-	-	114.540,00
	3 OUTRAS DESPESAS CORRENTES	-	-	555,00
	4 INVESTIMENTOS	-	-	150,00
Total da Fonte		-	-	**115.245,00**
6 MP - TAC - INDENIZAÇÕES TERRENOS PORTO FIGUEIRA	4 INVESTIMENTOS	-	-	500,00
Total da Fonte		-	-	**500,00**
8 MP - TAC - ALIENAÇÕES TERRENOS PORTO FIGUEIRA	4 INVESTIMENTOS	-	-	500,00
Total da Fonte		-	-	**500,00**
9 TAC - LIVRE MOVIMENTAÇÃO - ALIENAÇÕES TERRENOS PORTO FIGUEIRA	4 INVESTIMENTOS	-	-	500,00
Total da Fonte		-	-	**500,00**
Total da Unidade		-	-	116.745,00
Unidade: 12.02 - DIVISÃO DE INDÚSTRIA E COMÉRCIO				
0 Recursos Ordinários (Livres) - Exercício Corrente	1 PESSOAL E ENCARGOS SOCIAIS	-	-	150.050,00
	3 OUTRAS DESPESAS CORRENTES	-	-	93.940,00
	4 INVESTIMENTOS	-	-	650,00
Total da Fonte		-	-	**244.640,00**
6 MP - TAC - INDENIZAÇÕES TERRENOS PORTO FIGUEIRA	4 INVESTIMENTOS	-	-	1.000,00
Total da Fonte		-	-	**1.000,00**
8 MP - TAC - ALIENAÇÕES TERRENOS PORTO FIGUEIRA	4 INVESTIMENTOS	-	-	1.000,00
Total da Fonte		-	-	**1.000,00**
9 TAC - LIVRE MOVIMENTAÇÃO - ALIENAÇÕES TERRENOS PORTO FIGUEIRA	4 INVESTIMENTOS	-	-	10.500,00
Total da Fonte		-	-	**10.500,00**
501 Receita de Alienacao de Ativos	4 INVESTIMENTOS	-	-	5.000,00
Total da Fonte		-	-	**5.000,00**
Total da Unidade		-	-	262.140,00
Total do Órgão		-	-	378.885,00

Estado do Parana
Prefeitura Municipal de Alto Paraiso
Cronograma de Desembolso Mensal - Saldos
Janeiro a Dezembro 2024

Unidade Gestora: PREFEITURA MUNICIPAL
Órgão: 13 - SEC.TURISMO,M. AMB.,EC., FISC.,SAN.,AGR.
Unidade: 13.01 - GABINETE DO SECRETÁRIO

Fonte de Recursos	Grupo de Despesa	Empenhado	Reservado	Disponível
0 Recursos Ordinários (Livres) - Exercício Corrente	1 PESSOAL E ENCARGOS SOCIAIS	-	-	114.540,00
	3 OUTRAS DESPESAS CORRENTES	-	-	13.980,00
	4 INVESTIMENTOS	-	-	150,00
Total da Fonte		-	-	**128.670,00**
6 MP - TAC - INDENIZAÇÕES TERRENOS PORTO FIGUEIRA	4 INVESTIMENTOS	-	-	500,00
Total da Fonte		-	-	**500,00**
8 MP - TAC - ALIENAÇÕES TERRENOS PORTO FIGUEIRA	4 INVESTIMENTOS	-	-	500,00
Total da Fonte		-	-	**500,00**
9 TAC - LIVRE MOVIMENTAÇÃO - ALIENAÇÕES TERRENOS PORTO FIGUEIRA	4 INVESTIMENTOS	-	-	500,00
Total da Fonte		-	-	**500,00**
Total da Unidade		-	-	130.170,00
Unidade: 13.02 - DIVISÃO DE TURISMO				
0 Recursos Ordinários (Livres) - Exercício Corrente	1 PESSOAL E ENCARGOS SOCIAIS	-	-	115.520,00
	3 OUTRAS DESPESAS CORRENTES	-	-	615,00
	4 INVESTIMENTOS	-	-	150,00
Total da Fonte		-	-	**116.285,00**
6 MP - TAC - INDENIZAÇÕES TERRENOS PORTO FIGUEIRA	4 INVESTIMENTOS	-	-	500,00
Total da Fonte		-	-	**500,00**
8 MP - TAC - ALIENAÇÕES TERRENOS PORTO FIGUEIRA	4 INVESTIMENTOS	-	-	500,00
Total da Fonte		-	-	**500,00**
9 TAC - LIVRE MOVIMENTAÇÃO - ALIENAÇÕES TERRENOS PORTO FIGUEIRA	4 INVESTIMENTOS	-	-	500,00
Total da Fonte		-	-	**500,00**
Total da Unidade		-	-	117.785,00
Unidade: 13.03 - FUNDO MUNICIPAL DO MEIO AMBIENTE				
0 Recursos Ordinários (Livres) - Exercício Corrente	1 PESSOAL E ENCARGOS SOCIAIS	-	-	281.020,00
	3 OUTRAS DESPESAS CORRENTES	-	-	163.525,00
	4 INVESTIMENTOS	-	-	300,00
Total da Fonte		-	-	**444.845,00**

Estado do Parana
Prefeitura Municipal de Alto Paraiso
Cronograma de Desembolso Mensal - Saldos
Janeiro a Dezembro 2024

Unidade Gestora: PREFEITURA MUNICIPAL
Órgão: 13 - SEC.TURISMO,M. AMB.,EC., FISC.,SAN.,AGR.
Unidade: 13.03 - FUNDO MUNICIPAL DO MEIO AMBIENTE

Fonte de Recursos	Grupo de Despesa	Empenhado	Reservado	Disponível
6 MP - TAC - INDENIZAÇÕES TERRENOS PORTO FIGUEIRA	4 INVESTIMENTOS	-	-	500,00
Total da Fonte		-	-	**500,00**
8 MP - TAC - ALIENAÇÕES TERRENOS PORTO FIGUEIRA	4 INVESTIMENTOS	-	-	500,00
Total da Fonte		-	-	**500,00**
9 TAC - LIVRE MOVIMENTAÇÃO - ALIENAÇÕES TERRENOS PORTO FIGUEIRA	4 INVESTIMENTOS	-	-	50.000,00
Total da Fonte		-	-	**50.000,00**
Total da Unidade		-	-	495.845,00
Unidade: 13.04 - DIVISÃO DE SANEAMENTO E ASSIST. AGRÁRIA				
0 Recursos Ordinários (Livres) - Exercício Corrente	1 PESSOAL E ENCARGOS SOCIAIS	-	-	290.020,00
	3 OUTRAS DESPESAS CORRENTES	-	-	130.505,00
	4 INVESTIMENTOS	-	-	1.150,00
Total da Fonte		-	-	**421.675,00**
6 MP - TAC - INDENIZAÇÕES TERRENOS PORTO FIGUEIRA	4 INVESTIMENTOS	-	-	11.000,00
Total da Fonte		-	-	**11.000,00**
8 MP - TAC - ALIENAÇÕES TERRENOS PORTO FIGUEIRA	4 INVESTIMENTOS	-	-	1.500,00
Total da Fonte		-	-	**1.500,00**
9 TAC - LIVRE MOVIMENTAÇÃO - ALIENAÇÕES TERRENOS PORTO FIGUEIRA	4 INVESTIMENTOS	-	-	40.500,00
Total da Fonte		-	-	**40.500,00**
Total da Unidade		-	-	474.675,00
Total do Órgão		-	-	1.218.475,00

Estado do Parana
Prefeitura Municipal de Alto Paraiso
Cronograma de Desembolso Mensal - Saldos
Janeiro a Dezembro 2024

Unidade Gestora: PREFEITURA MUNICIPAL
Órgão: 14 - SECRETARIA DE PROMOÇÃO SOCIAL
Unidade: 14.01 - GABINETE DO SECRETÁRIO

Fonte de Recursos	Grupo de Despesa	Empenhado	Reservado	Disponível
0 Recursos Ordinários (Livres) - Exercício Corrente	1 PESSOAL E ENCARGOS SOCIAIS	-	-	109.040,00
	3 OUTRAS DESPESAS CORRENTES	-	-	11.780,00
	4 INVESTIMENTOS	-	-	150,00
Total da Fonte		-	-	**120.970,00**
6 MP - TAC - INDENIZAÇÕES TERRENOS PORTO FIGUEIRA	4 INVESTIMENTOS	-	-	500,00
Total da Fonte		-	-	**500,00**
8 MP - TAC - ALIENAÇÕES TERRENOS PORTO FIGUEIRA	4 INVESTIMENTOS	-	-	500,00
Total da Fonte		-	-	**500,00**
9 TAC - LIVRE MOVIMENTAÇÃO - ALIENAÇÕES TERRENOS PORTO FIGUEIRA	4 INVESTIMENTOS	-	-	500,00
Total da Fonte		-	-	**500,00**
Total da Unidade		-	-	122.470,00
Unidade: 14.02 - DEPARTAMENTO DE PROGRAMAS SOCIAIS				
0 Recursos Ordinários (Livres) - Exercício Corrente	1 PESSOAL E ENCARGOS SOCIAIS	-	-	90.040,00
	3 OUTRAS DESPESAS CORRENTES	-	-	705,00
	4 INVESTIMENTOS	-	-	150,00
Total da Fonte		-	-	**90.895,00**
6 MP - TAC - INDENIZAÇÕES TERRENOS PORTO FIGUEIRA	4 INVESTIMENTOS	-	-	500,00
Total da Fonte		-	-	**500,00**
8 MP - TAC - ALIENAÇÕES TERRENOS PORTO FIGUEIRA	4 INVESTIMENTOS	-	-	500,00
Total da Fonte		-	-	**500,00**
9 TAC - LIVRE MOVIMENTAÇÃO - ALIENAÇÕES TERRENOS PORTO FIGUEIRA	4 INVESTIMENTOS	-	-	500,00
Total da Fonte		-	-	**500,00**
Total da Unidade		-	-	92.395,00
Unidade: 14.03 - DIVISÃO DE PROGRAMAS SOCIAIS				
0 Recursos Ordinários (Livres) - Exercício Corrente	1 PESSOAL E ENCARGOS SOCIAIS	-	-	445.040,00
	3 OUTRAS DESPESAS CORRENTES	-	-	22.465,00
	4 INVESTIMENTOS	-	-	150,00
Total da Fonte		-	-	**467.655,00**

Estado do Parana
Prefeitura Municipal de Alto Paraiso
Cronograma de Desembolso Mensal - Saldos
Janeiro a Dezembro 2024

Unidade Gestora: PREFEITURA MUNICIPAL
Órgão: 14 - SECRETARIA DE PROMOÇÃO SOCIAL
Unidade: 14.03 - DIVISÃO DE PROGRAMAS SOCIAIS

Fonte de Recursos	Grupo de Despesa	Empenhado	Reservado	Disponível
6 MP - TAC - INDENIZAÇÕES TERRENOS PORTO FIGUEIRA	4 INVESTIMENTOS	-	-	500,00
Total da Fonte		-	-	**500,00**
8 MP - TAC - ALIENAÇÕES TERRENOS PORTO FIGUEIRA	4 INVESTIMENTOS	-	-	500,00
Total da Fonte		-	-	**500,00**
9 TAC - LIVRE MOVIMENTAÇÃO - ALIENAÇÕES TERRENOS PORTO FIGUEIRA	4 INVESTIMENTOS	-	-	500,00
Total da Fonte		-	-	**500,00**
Total da Unidade		-	-	469.155,00
Unidade: 14.04 - DIVISÃO DE PROMOÇÃO HUMANA				
0 Recursos Ordinários (Livres) - Exercício Corrente	1 PESSOAL E ENCARGOS SOCIAIS	-	-	139.020,00
Total da Fonte		-	-	**139.020,00**
Total da Unidade		-	-	139.020,00
Unidade: 14.05 - DIVISÃO DE ASSUNTOS COMUNITÁRIOS				
0 Recursos Ordinários (Livres) - Exercício Corrente	1 PESSOAL E ENCARGOS SOCIAIS	-	-	705.020,00
	3 OUTRAS DESPESAS CORRENTES	-	-	147.465,00
	4 INVESTIMENTOS	-	-	150,00
Total da Fonte		-	-	**852.635,00**
6 MP - TAC - INDENIZAÇÕES TERRENOS PORTO FIGUEIRA	4 INVESTIMENTOS	-	-	500,00
Total da Fonte		-	-	**500,00**
8 MP - TAC - ALIENAÇÕES TERRENOS PORTO FIGUEIRA	4 INVESTIMENTOS	-	-	500,00
Total da Fonte		-	-	**500,00**
9 TAC - LIVRE MOVIMENTAÇÃO - ALIENAÇÕES TERRENOS PORTO FIGUEIRA	4 INVESTIMENTOS	-	-	500,00
Total da Fonte		-	-	**500,00**
Total da Unidade		-	-	854.135,00
Unidade: 14.06 - FUNDO MUNICIPAL DE ASSISTÊNCIA SOCIAL				
0 Recursos Ordinários (Livres) - Exercício Corrente	1 PESSOAL E ENCARGOS SOCIAIS	-	-	50.020,00
	3 OUTRAS DESPESAS CORRENTES	-	-	348.590,00
	4 INVESTIMENTOS	-	-	150,00
Total da Fonte		-	-	**398.760,00**

Estado do Parana
Prefeitura Municipal de Alto Paraiso
Cronograma de Desembolso Mensal - Saldos
Janeiro a Dezembro 2024

Unidade Gestora: PREFEITURA MUNICIPAL
Órgão: 14 - SECRETARIA DE PROMOÇÃO SOCIAL
Unidade: 14.06 - FUNDO MUNICIPAL DE ASSISTÊNCIA SOCIAL

Fonte de Recursos	Grupo de Despesa	Empenhado	Reservado	Disponível
6 MP - TAC - INDENIZAÇÕES TERRENOS PORTO FIGUEIRA	4 INVESTIMENTOS	-	-	500,00
Total da Fonte		-	-	**500,00**
8 MP - TAC - ALIENAÇÕES TERRENOS PORTO FIGUEIRA	4 INVESTIMENTOS	-	-	500,00
Total da Fonte		-	-	**500,00**
9 TAC - LIVRE MOVIMENTAÇÃO - ALIENAÇÕES TERRENOS PORTO FIGUEIRA	4 INVESTIMENTOS	-	-	500,00
Total da Fonte		-	-	**500,00**
800 FEAS VEICULO ADAPTADO - PROGRAMA	4 INVESTIMENTOS	-	-	250,00
Total da Fonte		-	-	**250,00**
834 SERV. ACOLHIM. PESSOA IDOSA - DELIB. 69/2022 - CEAS/PR	3 OUTRAS DESPESAS CORRENTES	-	-	15.000,00
Total da Fonte		-	-	**15.000,00**
883 FMAS - PPAS I EXPANSAO - DELIB. 38/2023 CEAS/PR	3 OUTRAS DESPESAS CORRENTES	-	-	100,00
	4 INVESTIMENTOS	-	-	100,00
Total da Fonte		-	-	**200,00**
933 BLOCO DA GESTÃO DO SUAS	3 OUTRAS DESPESAS CORRENTES	-	-	9.500,00
	4 INVESTIMENTOS	-	-	500,00
Total da Fonte		-	-	**10.000,00**
934 BLOCO FIN. PROTEÇÃO SOCIAL BÁSICA - SUAS	1 PESSOAL E ENCARGOS SOCIAIS	-	-	61.000,00
	3 OUTRAS DESPESAS CORRENTES	-	-	19.500,00
Total da Fonte		-	-	**80.500,00**
940 BLOCO GESTAO PROG. BOLSA FAMILIA E CAD. UNICO	3 OUTRAS DESPESAS CORRENTES	-	-	36.500,00
Total da Fonte		-	-	**36.500,00**
941 Emenda Parlamentar - Relatoria - SUAS	3 OUTRAS DESPESAS CORRENTES	-	-	10.000,00
Total da Fonte		-	-	**10.000,00**
943 PROCAD - SUAS	4 INVESTIMENTOS	-	-	500,00
Total da Fonte		-	-	**500,00**
1022 COVID 19 - Transferências do Sistema Único de Assistência Social – SUAS	3 OUTRAS DESPESAS CORRENTES	-	-	560,00
	4 INVESTIMENTOS	-	-	40,00

Estado do Parana
Prefeitura Municipal de Alto Paraiso
Cronograma de Desembolso Mensal - Saldos
Janeiro a Dezembro 2024

Unidade Gestora: PREFEITURA MUNICIPAL
Órgão: 14 - SECRETARIA DE PROMOÇÃO SOCIAL
Unidade: 14.06 - FUNDO MUNICIPAL DE ASSISTÊNCIA SOCIAL

Fonte de Recursos	Grupo de Despesa	Empenhado	Reservado	Disponível
Total da Fonte		-	-	**600,00**
Total da Unidade		-	-	553.810,00
Unidade: 14.07 - FUNDO MUN. DIREITOS DA CRIANÇA E ADOLESC				
0 Recursos Ordinários (Livres) - Exercício Corrente	1 PESSOAL E ENCARGOS SOCIAIS	-	-	31.900,00
	3 OUTRAS DESPESAS CORRENTES	-	-	332.700,00
	4 INVESTIMENTOS	-	-	6.000,00
Total da Fonte		-	-	**370.600,00**
799 FIA CONSELHO TUTELAR - PROGRAMA	4 INVESTIMENTOS	-	-	250,00
Total da Fonte		-	-	**250,00**
808 FIA - CRIANÇAS/ADOLESC. VULNERABILIDADE - DELIB. 89/2019	3 OUTRAS DESPESAS CORRENTES	-	-	3.000,00
Total da Fonte		-	-	**3.000,00**
809 FIA - APOIO E FORTALECIMENTO CMDCA	3 OUTRAS DESPESAS CORRENTES	-	-	300,00
Total da Fonte		-	-	**300,00**
824 DELIBERAÇÃO 38 - CEDCA - FIA - SCFV	3 OUTRAS DESPESAS CORRENTES	-	-	2.000,00
Total da Fonte		-	-	**2.000,00**
877 CONTRIBUIÇÃO MUNICIPAL AO FUNDO MUNICIPAL DOS DIREITOS DA CRIANÇA E ADOLESCENTE - FMDCA	3 OUTRAS DESPESAS CORRENTES	-	-	900,00
Total da Fonte		-	-	**900,00**
879 Contribuicoes e Legados de Entidades Gov. ECA/FMDCA	3 OUTRAS DESPESAS CORRENTES	-	-	10.500,00
Total da Fonte		-	-	**10.500,00**
881 FIA - CEDCA/PR - DELIBERAÇÃO 47/2022	3 OUTRAS DESPESAS CORRENTES	-	-	10.000,00
Total da Fonte		-	-	**10.000,00**
882 FMDCA - HIGIENE INTIMA	3 OUTRAS DESPESAS CORRENTES	-	-	200,00
Total da Fonte		-	-	**200,00**
Total da Unidade		-	-	397.750,00
Unidade: 14.08 - FUNDO MUN. DOS DIREITOS DA PESSOA IDOSA				
0 Recursos Ordinários (Livres) - Exercício Corrente	3 OUTRAS DESPESAS CORRENTES	-	-	383.505,00
	4 INVESTIMENTOS	-	-	150,00
Total da Fonte		-	-	**383.655,00**

Estado do Parana
Prefeitura Municipal de Alto Paraiso
Cronograma de Desembolso Mensal - Saldos
Janeiro a Dezembro 2024

Unidade Gestora: PREFEITURA MUNICIPAL
Órgão: 14 - SECRETARIA DE PROMOÇÃO SOCIAL
Unidade: 14.08 - FUNDO MUN. DOS DIREITOS DA PESSOA IDOSA

Fonte de Recursos	Grupo de Despesa	Empenhado	Reservado	Disponível
6 MP - TAC - INDENIZAÇÕES TERRENOS PORTO FIGUEIRA	4 INVESTIMENTOS	-	-	500,00
Total da Fonte		-	-	**500,00**
8 MP - TAC - ALIENAÇÕES TERRENOS PORTO FIGUEIRA	4 INVESTIMENTOS	-	-	500,00
Total da Fonte		-	-	**500,00**
9 TAC - LIVRE MOVIMENTAÇÃO - ALIENAÇÕES TERRENOS PORTO FIGUEIRA	4 INVESTIMENTOS	-	-	500,00
Total da Fonte		-	-	**500,00**
831 DEL. 16/2022 - CEDI/PR - INST. LONGA PERMAN. DE IDOSO	3 OUTRAS DESPESAS CORRENTES	-	-	750,00
	4 INVESTIMENTOS	-	-	250,00
Total da Fonte		-	-	**1.000,00**
900 Fundo do Idoso, Inclusive Art. 9º - I.N RFB nº 1131/2011	3 OUTRAS DESPESAS CORRENTES	-	-	11.000,00
Total da Fonte		-	-	**11.000,00**
Total da Unidade		-	-	397.155,00
Total do Órgão		-	-	3.025.890,00
Total da Unidade Gestora PREFEITURA MUNICIPAL		-	-	**33.692.069,40**
Total Geral		-	-	33.692.069,40

Estado do Parana
Prefeitura Municipal de Alto Paraiso
Cronograma de Desembolso Mensal - Saldos
Janeiro a Dezembro 2024

Fonte de Recursos	Grupo de Despesa	Empenhado	Reservado	Disponível
RESUMO				
				19.004.535,40
Total da Fonte de Recursos 0 - Recursos Ordinários (Livres) - Exercício Corrente		-	-	**19.004.535,40**
6 MP - TAC - INDENIZAÇÕES TERRENOS PORTO FIGUEIRA				110.100,00
Total da Fonte de Recursos 6 - MP - TAC - INDENIZAÇÕES TERRENOS PORTO FIGUEIRA		-	-	**110.100,00**
8 MP - TAC - ALIENAÇÕES TERRENOS PORTO FIGUEIRA				100.000,00
Total da Fonte de Recursos 8 - MP - TAC - ALIENAÇÕES TERRENOS PORTO FIGUEIRA		-	-	**100.000,00**
9 TAC - LIVRE MOVIMENTAÇÃO - ALIENAÇÕES TERRENOS PORTO FIGUEIRA				501.320,00
Total da Fonte de Recursos 9 - TAC - LIVRE MOVIMENTAÇÃO - ALIENAÇÕES TERRENOS PORTO FIGUEIRA		-	-	**501.320,00**
101 FUNDEB 70%				2.920.000,00
Total da Fonte de Recursos 101 - FUNDEB 70%		-	-	**2.920.000,00**
102 Fundeb 30%				2.000,00
Total da Fonte de Recursos 102 - Fundeb 30%		-	-	**2.000,00**
103 5% sobre Transferencias Constitucionais Vinculadas a Educacao				1.523.000,00
Total da Fonte de Recursos 103 - 5% sobre Transferencias Constitucionais Vinculadas a Educacao		-	-	**1.523.000,00**
104 25% sobre demais impostos vinculados a educacao				1.062.500,00
Total da Fonte de Recursos 104 - 25% sobre demais impostos vinculados a educacao		-	-	**1.062.500,00**
105 Alienacao de Bens da Educacao				100,00
Total da Fonte de Recursos 105 - Alienacao de Bens da Educacao		-	-	**100,00**
107 Salario Educacao				194.000,00
Total da Fonte de Recursos 107 - Salario Educacao		-	-	**194.000,00**
303 SAUDE - Receitas Vinculadas (EC 29/00)				4.968.500,00
Total da Fonte de Recursos 303 - SAUDE - Receitas Vinculadas (EC 29/00)		-	-	**4.968.500,00**
304 Alieanacao de Bens da Saude				100,00
Total da Fonte de Recursos 304 - Alieanacao de Bens da Saude		-	-	**100,00**
470 Bloco de Custeio da Saúde Federal - Atenção Básica				388.100,00
Total da Fonte de Recursos 470 - Bloco de Custeio da Saúde Federal - Atenção Básica		-	-	**388.100,00**

Estado do Parana
Prefeitura Municipal de Alto Paraiso
Cronograma de Desembolso Mensal - Saldos
Janeiro a Dezembro 2024

Fonte de Recursos	Grupo de Despesa	Empenhado	Reservado	Disponível
RESUMO				
471 Bloco de Custeio da Saúde Federal - Média e Alta Complexidade - MAC				173.000,00
Total da Fonte de Recursos 471 - Bloco de Custeio da Saúde Federal - Média e Alta Complexidade - MAC		-	-	**173.000,00**
472 Bloco de Custeio da Saúde Federal - Vigilância em Saúde				24.000,00
Total da Fonte de Recursos 472 - Bloco de Custeio da Saúde Federal - Vigilância em Saúde		-	-	**24.000,00**
473 Bloco de Custeio da Saúde Federal - Assistência Farmacêutica				24.000,00
Total da Fonte de Recursos 473 - Bloco de Custeio da Saúde Federal - Assistência Farmacêutica		-	-	**24.000,00**
474 Bloco de Custeio da Saúde Federal - Gestão do SUS				1.000,00
Total da Fonte de Recursos 474 - Bloco de Custeio da Saúde Federal - Gestão do SUS		-	-	**1.000,00**
475 Bloco de Custeio da Saúde Federal - Atenção Básica - Informatização				16.000,00
Total da Fonte de Recursos 475 - Bloco de Custeio da Saúde Federal - Atenção Básica - Informatização		-	-	**16.000,00**
488 Bloco de Custeio da Saúde - Estadual - Média e Alta Complexidade				3.000,00
Total da Fonte de Recursos 488 - Bloco de Custeio da Saúde - Estadual - Média e Alta Complexidade		-	-	**3.000,00**
489 Bloco de Custeio da Saúde - Estadual - Assist. Farmacêutica				500,00
Total da Fonte de Recursos 489 - Bloco de Custeio da Saúde - Estadual - Assist. Farmacêutica		-	-	**500,00**
490 Bloco de Custeio da Saúde - Estadual - Vigilância em Saúde				35.000,00
Total da Fonte de Recursos 490 - Bloco de Custeio da Saúde - Estadual - Vigilância em Saúde		-	-	**35.000,00**
491 Bloco de Custeio da Saúde - Estadual - Atenção Básica				172.000,00
Total da Fonte de Recursos 491 - Bloco de Custeio da Saúde - Estadual - Atenção Básica		-	-	**172.000,00**
493 Bloco de Custeio da Saúde - Estadual				500,00
Total da Fonte de Recursos 493 - Bloco de Custeio da Saúde - Estadual		-	-	**500,00**
501 Receita de Alienacao de Ativos				306.000,00
Total da Fonte de Recursos 501 - Receita de Alienacao de Ativos		-	-	**306.000,00**
504 Outros Royalties e Compensações Financeiras e Patrimoniais Não Previdenciárias				400.000,00
Total da Fonte de Recursos 504 - Outros Royalties e Compensações Financeiras e Patrimoniais Não Previdenciárias		-	-	**400.000,00**
507 COSIP - Contribuição de Iluminação Pública, Art. 149-A, CF				346.845,00
Total da Fonte de Recursos 507 - COSIP - Contribuição de Iluminação Pública, Art. 149-A, CF		-	-	**346.845,00**

Estado do Parana
Prefeitura Municipal de Alto Paraiso
Cronograma de Desembolso Mensal - Saldos
Janeiro a Dezembro 2024

Fonte de Recursos	Grupo de Despesa	Empenhado	Reservado	Disponível
RESUMO				
510 Taxas - Exercicio Poder da Polícia				65.189,00
Total da Fonte de Recursos 510 - Taxas - Exercicio Poder da Polícia		-	-	**65.189,00**
511 Taxas - Prestacao de Servicos - Exercicio Financeiro				126.730,00
Total da Fonte de Recursos 511 - Taxas - Prestacao de Servicos - Exercicio Financeiro		-	-	**126.730,00**
512 CIDE (Lei 10866/04, art. 1ºB)				9.050,00
Total da Fonte de Recursos 512 - CIDE (Lei 10866/04, art. 1ºB)		-	-	**9.050,00**
518 Bloco de Investimento na Rede de Servicos Públicos de Saúde				22.000,00
Total da Fonte de Recursos 518 - Bloco de Investimento na Rede de Serviços Públicos de Saúde		-	-	**22.000,00**
519 Bloco de Investimentos na Saúde - Estadual				75.000,00
Total da Fonte de Recursos 519 - Bloco de Investimentos na Saúde - Estadual		-	-	**75.000,00**
799 FIA CONSELHO TUTELAR - PROGRAMA				250,00
Total da Fonte de Recursos 799 - FIA CONSELHO TUTELAR - PROGRAMA		-	-	**250,00**
800 FEAS VEICULO ADAPTADO - PROGRAMA				250,00
Total da Fonte de Recursos 800 - FEAS VEICULO ADAPTADO - PROGRAMA		-	-	**250,00**
808 FIA - CRIANÇAS/ADOLESC. VULNERABILIDADE - DELIB. 89/2019				3.000,00
Total da Fonte de Recursos 808 - FIA - CRIANÇAS/ADOLESC. VULNERABILIDADE - DELIB. 89/2019		-	-	**3.000,00**
809 FIA - APOIO E FORTALECIMENTO CMDCA				300,00
Total da Fonte de Recursos 809 - FIA - APOIO E FORTALECIMENTO CMDCA		-	-	**300,00**
824 DELIBERAÇÃO 38 - CEDCA - FIA - SCFV				2.000,00
Total da Fonte de Recursos 824 - DELIBERAÇÃO 38 - CEDCA - FIA - SCFV		-	-	**2.000,00**
831 DEL. 16/2022 - CEDI/PR - INST. LONGA PERMAN. DE IDOSO				1.000,00
Total da Fonte de Recursos 831 - DEL. 16/2022 - CEDI/PR - INST. LONGA PERMAN. DE IDOSO		-	-	**1.000,00**
832 SEAB - TRATOR - CONVENIO 359 - SIT 56704 - TRATOR				15.000,00
Total da Fonte de Recursos 832 - SEAB - TRATOR - CONVENIO 359 - SIT 56704 - TRATOR		-	-	**15.000,00**
833 CONVENIO PAVIMENTAÇÃO ASFALTICA 179/2023 - SECID				10.000,00
Total da Fonte de Recursos 833 - CONVENIO PAVIMENTAÇÃO ASFALTICA 179/2023 - SECID		-	-	**10.000,00**

Estado do Parana
Prefeitura Municipal de Alto Paraiso
Cronograma de Desembolso Mensal - Saldos
Janeiro a Dezembro 2024

Fonte de Recursos	Grupo de Despesa	Empenhado	Reservado	Disponível
RESUMO				
834 SERV. ACOLHIM. PESSOA IDOSA - DELIB. 69/2022 - CEAS/PR				15.000,00
Total da Fonte de Recursos 834 - SERV. ACOLHIM. PESSOA IDOSA - DELIB. 69/2022 - CEAS/PR		-	-	**15.000,00**
877 CONTRIBUIÇÃO MUNICIPAL AO FUNDO MUNICIPAL DOS DIREITOS DA CRIANÇA E ADOLESCENTE - FMDCA				900,00
Total da Fonte de Recursos 877 - CONTRIBUIÇÃO MUNICIPAL AO FUNDO MUNICIPAL DOS DIREITOS DA CRIANÇA E ADOLESCENTE - FMD		-	-	**900,00**
879 Contribuicoes e Legados de Entidades Gov. ECA/FMDCA				10.500,00
Total da Fonte de Recursos 879 - Contribuicoes e Legados de Entidades Gov. ECA/FMDCA		-	-	**10.500,00**
881 FIA - CEDCA/PR - DELIBERAÇÃO 47/2022				10.000,00
Total da Fonte de Recursos 881 - FIA - CEDCA/PR - DELIBERAÇÃO 47/2022		-	-	**10.000,00**
882 FMDCA - HIGIENE INTIMA				200,00
Total da Fonte de Recursos 882 - FMDCA - HIGIENE INTIMA		-	-	**200,00**
883 FMAS - PPAS I EXPANSAO - DELIB. 38/2023 CEAS/PR				200,00
Total da Fonte de Recursos 883 - FMAS - PPAS I EXPANSÃO - DELIB. 38/2023 CEAS/PR		-	-	**200,00**
900 Fundo do Idoso, Inclusive Art. 9º - I.N RFB nº 1131/2011				11.000,00
Total da Fonte de Recursos 900 - Fundo do Idoso, Inclusive Art. 9º - I.N RFB nº 1131/2011		-	-	**11.000,00**
933 BLOCO DA GESTÃO DO SUAS				10.000,00
Total da Fonte de Recursos 933 - BLOCO DA GESTÃO DO SUAS		-	-	**10.000,00**
934 BLOCO FIN. PROTEÇÃO SOCIAL BÁSICA - SUAS				80.500,00
Total da Fonte de Recursos 934 - BLOCO FIN. PROTEÇÃO SOCIAL BÁSICA - SUAS		-	-	**80.500,00**
940 BLOCO GESTAO PROG. BOLSA FAMILIA E CAD. UNICO				36.500,00
Total da Fonte de Recursos 940 - BLOCO GESTÃO PROG. BOLSA FAMILIA E CAD. UNICO		-	-	**36.500,00**
941 Emenda Parlamentar - Relatoria - SUAS				10.000,00
Total da Fonte de Recursos 941 - Emenda Parlamentar - Relatoria - SUAS		-	-	**10.000,00**
943 PROCAD - SUAS				500,00
Total da Fonte de Recursos 943 - PROCAD - SUAS		-	-	**500,00**
999 Reservas de Contingências				10.000,00
Total da Fonte de Recursos 999 - Reservas de Contingências		-	-	**10.000,00**

Publicações legais

Estado do Parana
Prefeitura Municipal de Alto Paraiso

Cronograma de Desembolso Mensal - Saldos
Janeiro a Dezembro 2024

Fonte de Recursos	Grupo de Despesa	Empenhado	Reservado	Disponível
RESUMO				
1013 PETE - PROGRAMA ESTADUAL DE TRANSPORTE ESCOLAR				161.000,00
Total da Fonte de Recursos 1013 - PETE - PROGRAMA ESTADUAL DE TRANSPORTE ESCOLAR		-	-	**161.000,00**
1016 Emendas Individuais Impositivas – transferência especial – (Inciso I do Art. 166-A da E.C. 105/2019)				55.000,00
Total da Fonte de Recursos 1016 - Emendas Individuais Impositivas – transferência especial – (Inciso I do Art. 166-A da E.C. 105/2019)		-	-	**55.000,00**
1022 COVID 19 - Transferências do Sistema Único de Assistência Social – SUAS				600,00
Total da Fonte de Recursos 1022 - COVID 19 - Transferências do Sistema Único de Assistência Social – SUAS		-	-	**600,00**
1040 FUNDEB - Complementação da União – VAAR				25.000,00
Total da Fonte de Recursos 1040 - FUNDEB - Complementação da União – VAAR		-	-	**25.000,00**
1042 FNDE - PNAE				50.800,00
Total da Fonte de Recursos 1042 - FNDE - PNAE		-	-	**50.800,00**
1043 FNDE - PNATE				32.500,00
Total da Fonte de Recursos 1043 - FNDE - PNATE		-	-	**32.500,00**
1051 União - Vencimentos Agentes Comunitarios de Saude e Endemias				330.000,00
Total da Fonte de Recursos 1051 - União - Vencimentos Agentes Comunitarios de Saude e Endemias		-	-	**330.000,00**
1053 Transf. Dest. Setor Cultural - LC nº 195/2022 - Art. 5º - Audiovisual				500,00
Total da Fonte de Recursos 1053 - Transf. Dest. Setor Cultural - LC nº 195/2022 - Art. 5º - Audiovisual		-	-	**500,00**
1054 Transf. Dest. Setor Cultural - LC nº 195/2022 - Art. 8º - Demais Setores Cultura				500,00
Total da Fonte de Recursos 1054 - Transf. Dest. Setor Cultural - LC nº 195/2022 - Art. 8º - Demais Setores Cultura		-	-	**500,00**
1060 Recursos não vinc. compens. impostos - Recursos Livres				100.000,00
Total da Fonte de Recursos 1060 - Recursos não vinc. compens. impostos - Recursos Livres		-	-	**100.000,00**
1061 Recursos não vinc. compens. de impostos - Recursos Educação				20.000,00
Total da Fonte de Recursos 1061 - Recursos não vinc. compens. de impostos - Recursos Educação		-	-	**20.000,00**
1062 Recursos não vinc. compens. impostos - Recursos Saúde				15.000,00
Total da Fonte de Recursos 1062 - Recursos não vinc. compens. impostos - Recursos Saúde		-	-	**15.000,00**
1064 União dest. compl pagto pisos salariais prof. enfermagem				100.000,00
Total da Fonte de Recursos 1064 - União dest. compl pagto pisos salariais prof. enfermagem		-	-	**100.000,00**

Estado do Parana
Prefeitura Municipal de Alto Paraiso

Cronograma de Desembolso Mensal - Saldos
Janeiro a Dezembro 2024

Fonte de Recursos	Grupo de Despesa	Empenhado	Reservado	Disponível
RESUMO				
Total da Unidade Gestora PREFEITURA MUNICIPAL		-	-	**33.692.069,40**
Total Geral		-	-	**33.692.069,40**

Prefeitura Municipal de Alto Paraiso - PR
Cronograma de Execução Mensal de Desembolso
Artigo 8º da LC n.º 101/2000 (LRF)
Exercício de 2024

	Cronograma de Execução Mensal de Desembolso - Fixação Inicial						Total	
	Janeiro / Julho	Fevereiro / Agosto	Março / Setembro	Abril / Outubro	Maio / Novembro	Junho / Dezembro	Cronograma Desembolso	Fixação Inicial
Unidade Gestora : CONSOLIDADO								
Órgão:	02 - GABINETE DO PREFEITO MUNICIPAL							
Unidade:	02.01 - CHEFIA DE GABINETE							
0 - PREFEITURA MUNICIPAL	57.452,55	57.177,95	57.177,95	57.177,95	57.177,95	57.177,95		
	57.177,95	57.177,95	57.177,95	57.177,95	57.177,95	57.177,95	686.410,00	686.410,00
Total da Unidade	**57.452,55**	**57.177,95**	**57.177,95**	**57.177,95**	**57.177,95**	**57.177,95**		
	57.177,95	**57.177,95**	**57.177,95**	**57.177,95**	**57.177,95**	**57.177,95**	**686.410,00**	**686.410,00**
Unidade:	02.02 - CONTROLADORIA INTERNA							
0 - PREFEITURA MUNICIPAL	19.691,24	19.597,16	19.597,16	19.597,16	19.597,16	19.597,16		
	19.597,16	19.597,16	19.597,16	19.597,16	19.597,16	19.597,16	235.260,00	235.260,00
Total da Unidade	**19.691,24**	**19.597,16**	**19.597,16**	**19.597,16**	**19.597,16**	**19.597,16**		
	19.597,16	**19.597,16**	**19.597,16**	**19.597,16**	**19.597,16**	**19.597,16**	**235.260,00**	**235.260,00**
Unidade:	02.03 - ASSESSORIA JURÍDICA VINC. AO PREFEITO							
0 - PREFEITURA MUNICIPAL	11.890,02	11.833,18	11.833,18	11.833,18	11.833,18	11.833,18		
	11.833,18	11.833,18	11.833,18	11.833,18	11.833,18	11.833,18	142.055,00	142.055,00
Total da Unidade	**11.890,02**	**11.833,18**	**11.833,18**	**11.833,18**	**11.833,18**	**11.833,18**		
	11.833,18	**11.833,18**	**11.833,18**	**11.833,18**	**11.833,18**	**11.833,18**	**142.055,00**	**142.055,00**
Total Órgão	**89.033,81**	**88.608,29**	**88.608,29**	**88.608,29**	**88.608,29**	**88.608,29**		
	88.608,29	**88.608,29**	**88.608,29**	**88.608,29**	**88.608,29**	**88.608,29**	**1.063.725,00**	**1.063.725,00**
Órgão:	03 - SECRETARIA GERAL DE ADMINISTRACAO							
Unidade:	03.01 - GABINETE DO SECRETARIO							
0 - PREFEITURA MUNICIPAL	9.917,96	9.870,64	9.870,64	9.870,64	9.870,64	9.870,64		
	9.870,64	9.870,64	9.870,64	9.870,64	9.870,64	9.870,64	118.495,00	118.495,00
Total da Unidade	**9.917,96**	**9.870,64**	**9.870,64**	**9.870,64**	**9.870,64**	**9.870,64**		
	9.870,64	**9.870,64**	**9.870,64**	**9.870,64**	**9.870,64**	**9.870,64**	**118.495,00**	**118.495,00**
Unidade:	03.02 - DIV. ASSIST. TÉCNICA E ADMINISTRATIVA							
0 - PREFEITURA MUNICIPAL	72.687,09	72.339,81	72.339,81	72.339,81	72.339,81	72.339,81		
	72.339,81	72.339,81	72.339,81	72.339,81	72.339,81	72.339,81	868.425,00	868.425,00
Total da Unidade	**72.687,09**	**72.339,81**	**72.339,81**	**72.339,81**	**72.339,81**	**72.339,81**		
	72.339,81	**72.339,81**	**72.339,81**	**72.339,81**	**72.339,81**	**72.339,81**	**868.425,00**	**868.425,00**
Unidade:	03.03 - DIVISÃO DE MATERIAL E PATRIMÔNIO							
0 - PREFEITURA MUNICIPAL	7.596,21	7.559,89	7.559,89	7.559,89	7.559,89	7.559,89		
	7.559,89	7.559,89	7.559,89	7.559,89	7.559,89	7.559,89	90.755,00	90.755,00
Total da Unidade	**7.596,21**	**7.559,89**	**7.559,89**	**7.559,89**	**7.559,89**	**7.559,89**		
	7.559,89	**7.559,89**	**7.559,89**	**7.559,89**	**7.559,89**	**7.559,89**	**90.755,00**	**90.755,00**

Prefeitura Municipal de Alto Paraiso - PR
Cronograma de Execução Mensal de Desembolso
Artigo 8º da LC n.º 101/2000 (LRF)
Exercício de 2024

	Cronograma de Execução Mensal de Desembolso - Fixação Inicial						Total	
	Janeiro / Julho	Fevereiro / Agosto	Março / Setembro	Abril / Outubro	Maio / Novembro	Junho / Dezembro	Cronograma Desembolso	Fixação Inicial
Unidade:	03.04 - DIVISÃO DE COMPRAS E LICITAÇÃO							
0 - PREFEITURA MUNICIPAL	13.904,96	13.838,64	13.838,64	13.838,64	13.838,64	13.838,64		
	13.838,64	13.838,64	13.838,64	13.838,64	13.838,64	13.838,64	166.130,00	166.130,00
Total da Unidade	**13.904,96**	**13.838,64**	**13.838,64**	**13.838,64**	**13.838,64**	**13.838,64**		
	13.838,64	**13.838,64**	**13.838,64**	**13.838,64**	**13.838,64**	**13.838,64**	**166.130,00**	**166.130,00**
Unidade:	03.05 - DIVISÃO DE SERVIÇOS GERAIS							
0 - PREFEITURA MUNICIPAL	12.553,64	12.493,76	12.493,76	12.493,76	12.493,76	12.493,76		
	12.493,76	12.493,76	12.493,76	12.493,76	12.493,76	12.493,76	149.985,00	149.985,00
Total da Unidade	**12.553,64**	**12.493,76**	**12.493,76**	**12.493,76**	**12.493,76**	**12.493,76**		
	12.493,76	**12.493,76**	**12.493,76**	**12.493,76**	**12.493,76**	**12.493,76**	**149.985,00**	**149.985,00**
Unidade:	03.06 - PROCURADORIA MUN. ASSUNTOS JURÍDICOS							
0 - PREFEITURA MUNICIPAL	35.931,05	35.759,45	35.759,45	35.759,45	35.759,45	35.759,45		
	35.759,45	35.759,45	35.759,45	35.759,45	35.759,45	35.759,45	429.285,00	429.285,00
Total da Unidade	**35.931,05**	**35.759,45**	**35.759,45**	**35.759,45**	**35.759,45**	**35.759,45**		
	35.759,45	**35.759,45**	**35.759,45**	**35.759,45**	**35.759,45**	**35.759,45**	**429.285,00**	**429.285,00**
Total Órgão	**152.590,91**	**151.862,19**	**151.862,19**	**151.862,19**	**151.862,19**	**151.862,19**		
	151.862,19	**151.862,19**	**151.862,19**	**151.862,19**	**151.862,19**	**151.862,19**	**1.823.075,00**	**1.823.075,00**
Órgão:	04 - SECRETARIA DE FAZENDA E PLANEJAMENTO							
Unidade:	04.01 - GABINETE DO SECRETARIO							
0 - PREFEITURA MUNICIPAL	10.249,88	10.200,92	10.200,92	10.200,92	10.200,92	10.200,92		
	10.200,92	10.200,92	10.200,92	10.200,92	10.200,92	10.200,92	122.460,00	122.460,00
Total da Unidade	**10.249,88**	**10.200,92**	**10.200,92**	**10.200,92**	**10.200,92**	**10.200,92**		
	10.200,92	**10.200,92**	**10.200,92**	**10.200,92**	**10.200,92**	**10.200,92**	**122.460,00**	**122.460,00**
Unidade:	04.02 - DIV. FINANÇAS, ORÇAMENTO E CONTABILIDADE							
0 - PREFEITURA MUNICIPAL	240.063,23	238.916,07	238.916,07	238.916,07	238.916,07	238.916,07		
	238.916,07	238.916,07	238.916,07	238.916,07	238.916,07	238.916,07	2.868.140,00	2.868.140,00
Total da Unidade	**240.063,23**	**238.916,07**	**238.916,07**	**238.916,07**	**238.916,07**	**238.916,07**		
	238.916,07	**238.916,07**	**238.916,07**	**238.916,07**	**238.916,07**	**238.916,07**	**2.868.140,00**	**2.868.140,00**
Unidade:	04.03 - DIV. TRIBUTOS, ARRECADAÇÃO, FISCALIZAÇÃO							
0 - PREFEITURA MUNICIPAL	38.629,18	38.444,62	38.444,62	38.444,62	38.444,62	38.444,62		
	38.444,62	38.444,62	38.444,62	38.444,62	38.444,62	38.444,62	461.520,00	461.520,00
Total da Unidade	**38.629,18**	**38.444,62**	**38.444,62**	**38.444,62**	**38.444,62**	**38.444,62**		
	38.444,62	**38.444,62**	**38.444,62**	**38.444,62**	**38.444,62**	**38.444,62**	**461.520,00**	**461.520,00**
Total Órgão	**288.942,29**	**287.561,61**	**287.561,61**	**287.561,61**	**287.561,61**	**287.561,61**		
	287.561,61	**287.561,61**	**287.561,61**	**287.561,61**	**287.561,61**	**287.561,61**	**3.452.120,00**	**3.452.120,00**
Órgão:	05 - SECRETARIA DE RECURSOS HUMANOS							

Prefeitura Municipal de Alto Paraiso - PR
Cronograma de Execução Mensal de Desembolso
Artigo 8º da LC n.º 101/2000 (LRF)
Exercício de 2024

	Cronograma de Execução Mensal de Desembolso - Fixação Inicial						Total	
	Janeiro / Julho	Fevereiro / Agosto	Março / Setembro	Abril / Outubro	Maio / Novembro	Junho / Dezembro	Cronograma Desembolso	Fixação Inicial
Unidade:	05.01 - GABINETE DO SECRETARIO DE REC. HUMANOS							
0 - PREFEITURA MUNICIPAL	9.634,25	9.588,25	9.588,25	9.588,25	9.588,25	9.588,25		
	9.588,25	9.588,25	9.588,25	9.588,25	9.588,25	9.588,25	115.105,00	115.105,00
Total da Unidade	**9.634,25**	**9.588,25**	**9.588,25**	**9.588,25**	**9.588,25**	**9.588,25**		
	9.588,25	**9.588,25**	**9.588,25**	**9.588,25**	**9.588,25**	**9.588,25**	**115.105,00**	**115.105,00**
Unidade:	05.02 - DIVISÃO DE RECURSOS HUMANOS							
0 - PREFEITURA MUNICIPAL	57.514,78	57.240,02	57.240,02	57.240,02	57.240,02	57.240,02		
	57.240,02	57.240,02	57.240,02	57.240,02	57.240,02	57.240,02	687.155,00	687.155,00
Total da Unidade	**57.514,78**	**57.240,02**	**57.240,02**	**57.240,02**	**57.240,02**	**57.240,02**		
	57.240,02	**57.240,02**	**57.240,02**	**57.240,02**	**57.240,02**	**57.240,02**	**687.155,00**	**687.155,00**
Total Órgão	**67.149,03**	**66.828,27**	**66.828,27**	**66.828,27**	**66.828,27**	**66.828,27**		
	66.828,27	**66.828,27**	**66.828,27**	**66.828,27**	**66.828,27**	**66.828,27**	**802.260,00**	**802.260,00**
Órgão:	06 - SECRETARIA DE CULTURA							
Unidade:	06.01 - GABINETE DO SECRETÁRIO DE CULTURA							
0 - PREFEITURA MUNICIPAL	9.776,54	9.729,86	9.729,86	9.729,86	9.729,86	9.729,86		
	9.729,86	9.729,86	9.729,86	9.729,86	9.729,86	9.729,86	116.805,00	116.805,00
Total da Unidade	**9.776,54**	**9.729,86**	**9.729,86**	**9.729,86**	**9.729,86**	**9.729,86**		
	9.729,86	**9.729,86**	**9.729,86**	**9.729,86**	**9.729,86**	**9.729,86**	**116.805,00**	**116.805,00**
Unidade:	06.02 - DIVISÃO DE CULTURA							
0 - PREFEITURA MUNICIPAL	47.971,35	47.742,15	47.742,15	47.742,15	47.742,15	47.742,15		
	47.742,15	47.742,15	47.742,15	47.742,15	47.742,15	47.742,15	573.135,00	573.135,00
Total da Unidade	**47.971,35**	**47.742,15**	**47.742,15**	**47.742,15**	**47.742,15**	**47.742,15**		
	47.742,15	**47.742,15**	**47.742,15**	**47.742,15**	**47.742,15**	**47.742,15**	**573.135,00**	**573.135,00**
Total Órgão	**57.747,89**	**57.472,01**	**57.472,01**	**57.472,01**	**57.472,01**	**57.472,01**		
	57.472,01	**57.472,01**	**57.472,01**	**57.472,01**	**57.472,01**	**57.472,01**	**689.940,00**	**689.940,00**
Órgão:	07 - SECRETARIA DE EDUCAÇÃO, ESPORTE E LAZER							
Unidade:	07.01 - GABINETE DO SECRETARIO							
0 - PREFEITURA MUNICIPAL	9.806,65	9.759,85	9.759,85	9.759,85	9.759,85	9.759,85		
	9.759,85	9.759,85	9.759,85	9.759,85	9.759,85	9.759,85	117.165,00	117.165,00
Total da Unidade	**9.806,65**	**9.759,85**	**9.759,85**	**9.759,85**	**9.759,85**	**9.759,85**		
	9.759,85	**9.759,85**	**9.759,85**	**9.759,85**	**9.759,85**	**9.759,85**	**117.165,00**	**117.165,00**
Unidade:	07.02 - DIVISÃO DE EDUCAÇÃO							
0 - PREFEITURA MUNICIPAL	540.948,97	538.363,73	538.363,73	538.363,73	538.363,73	538.363,73		
	538.363,73	538.363,73	538.363,73	538.363,73	538.363,73	538.363,73	6.462.950,00	6.462.950,00
Total da Unidade	**540.948,97**	**538.363,73**	**538.363,73**	**538.363,73**	**538.363,73**	**538.363,73**		
	538.363,73	**538.363,73**	**538.363,73**	**538.363,73**	**538.363,73**	**538.363,73**	**6.462.950,00**	**6.462.950,00**

Prefeitura Municipal de Alto Paraiso - PR
Cronograma de Execução Mensal de Desembolso
Artigo 8º da LC n.º 101/2000 (LRF)
Exercício de 2024

	Cronograma de Execução Mensal de Desembolso - Fixação Inicial						Total	
	Janeiro / Julho	Fevereiro / Agosto	Março / Setembro	Abril / Outubro	Maio / Novembro	Junho / Dezembro	Cronograma Desembolso	Fixação Inicial
Unidade:	07.03 - DIVISÃO DE ESPORTE E LAZER							
0 - PREFEITURA MUNICIPAL	19.630,53	19.536,77	19.536,77	19.536,77	19.536,77	19.536,77		
	19.536,77	19.536,77	19.536,77	19.536,77	19.536,77	19.536,77	234.535,00	234.535,00
Total da Unidade	**19.630,53**	**19.536,77**	**19.536,77**	**19.536,77**	**19.536,77**	**19.536,77**		
	19.536,77	**19.536,77**	**19.536,77**	**19.536,77**	**19.536,77**	**19.536,77**	**234.535,00**	**234.535,00**
Total Órgão	**570.386,15**	**567.660,35**	**567.660,35**	**567.660,35**	**567.660,35**	**567.660,35**		
	567.660,35	**567.660,35**	**567.660,35**	**567.660,35**	**567.660,35**	**567.660,35**	**6.814.650,00**	**6.814.650,00**
Órgão:	08 - SECRETARIA DE SAÚDE							
Unidade:	08.01 - GABINETE DO SECRETARIO DE SAÚDE							
0 - PREFEITURA MUNICIPAL	10.033,89	9.986,01	9.986,01	9.986,01	9.986,01	9.986,01		
	9.986,01	9.986,01	9.986,01	9.986,01	9.986,01	9.986,01	119.880,00	119.880,00
Total da Unidade	**10.033,89**	**9.986,01**	**9.986,01**	**9.986,01**	**9.986,01**	**9.986,01**		
	9.986,01	**9.986,01**	**9.986,01**	**9.986,01**	**9.986,01**	**9.986,01**	**119.880,00**	**119.880,00**
Unidade:	08.02 - FUNDO MUNICIPAL DE SAÚDE							
0 - PREFEITURA MUNICIPAL	541.228,92	538.642,28	538.642,28	538.642,28	538.642,28	538.642,28		
	538.642,28	538.642,28	538.642,28	538.642,28	538.642,28	538.642,28	6.466.294,00	6.466.294,00
Total da Unidade	**541.228,92**	**538.642,28**	**538.642,28**	**538.642,28**	**538.642,28**	**538.642,28**		
	538.642,28	**538.642,28**	**538.642,28**	**538.642,28**	**538.642,28**	**538.642,28**	**6.466.294,00**	**6.466.294,00**
Unidade:	08.03 - DIVISÃO DE ASSISTÊNCIA À SAÚDE							
0 - PREFEITURA MUNICIPAL	8.455,33	8.414,97	8.414,97	8.414,97	8.414,97	8.414,97		
	8.414,97	8.414,97	8.414,97	8.414,97	8.414,97	8.414,97	101.020,00	101.020,00
Total da Unidade	**8.455,33**	**8.414,97**	**8.414,97**	**8.414,97**	**8.414,97**	**8.414,97**		
	8.414,97	**8.414,97**	**8.414,97**	**8.414,97**	**8.414,97**	**8.414,97**	**101.020,00**	**101.020,00**
Total Órgão	**559.718,14**	**557.043,26**	**557.043,26**	**557.043,26**	**557.043,26**	**557.043,26**		
	557.043,26	**557.043,26**	**557.043,26**	**557.043,26**	**557.043,26**	**557.043,26**	**6.687.194,00**	**6.687.194,00**
Órgão:	09 - SEC. OBRAS, PLAN. URB. E SERV. PÚBLICOS							
Unidade:	09.01 - GABINETE DO SECRETARIO							
0 - PREFEITURA MUNICIPAL	9.779,04	9.732,36	9.732,36	9.732,36	9.732,36	9.732,36		
	9.732,36	9.732,36	9.732,36	9.732,36	9.732,36	9.732,36	116.835,00	116.835,00
Total da Unidade	**9.779,04**	**9.732,36**	**9.732,36**	**9.732,36**	**9.732,36**	**9.732,36**		
	9.732,36	**9.732,36**	**9.732,36**	**9.732,36**	**9.732,36**	**9.732,36**	**116.835,00**	**116.835,00**
Unidade:	09.02 - DIV. OBRAS, PLAN. URB. E SERV. PÚBLICOS							
0 - PREFEITURA MUNICIPAL	381.163,02	379.341,58	379.341,58	379.341,58	379.341,58	379.341,58		
	379.341,58	379.341,58	379.341,58	379.341,58	379.341,58	379.341,58	4.553.920,40	4.553.920,40
Total da Unidade	**381.163,02**	**379.341,58**	**379.341,58**	**379.341,58**	**379.341,58**	**379.341,58**		
	379.341,58	**379.341,58**	**379.341,58**	**379.341,58**	**379.341,58**	**379.341,58**	**4.553.920,40**	**4.553.920,40**

Prefeitura Municipal de Alto Paraiso - PR
Cronograma de Execução Mensal de Desembolso
Artigo 8º da LC n.º 101/2000 (LRF)
Exercício de 2024

	Cronograma de Execução Mensal de Desembolso - Fixação Inicial						Total	
	Janeiro / Julho	Fevereiro / Agosto	Março / Setembro	Abril / Outubro	Maio / Novembro	Junho / Dezembro	Cronograma Desembolso	Fixação Inicial
Unidade:	09.03 - FUNDO M. HABITAÇÃO DE INTERESSE SOCIAL							
0 - PREFEITURA MUNICIPAL	1.264,74	1.258,66	1.258,66	1.258,66	1.258,66	1.258,66		
	1.258,66	1.258,66	1.258,66	1.258,66	1.258,66	1.258,66	15.110,00	15.110,00
Total da Unidade	**1.264,74**	**1.258,66**	**1.258,66**	**1.258,66**	**1.258,66**	**1.258,66**		
	1.258,66	**1.258,66**	**1.258,66**	**1.258,66**	**1.258,66**	**1.258,66**	**15.110,00**	**15.110,00**
Total Órgão	**392.206,80**	**390.332,60**	**390.332,60**	**390.332,60**	**390.332,60**	**390.332,60**		
	390.332,60	**390.332,60**	**390.332,60**	**390.332,60**	**390.332,60**	**390.332,60**	**4.685.865,40**	**4.685.865,40**
Órgão:	10 - SECRETARIA DE SERVIÇOS RODOVIÁRIOS							
Unidade:	10.01 - GABINETE DO SECRETARIO							
0 - PREFEITURA MUNICIPAL	9.676,21	9.629,89	9.629,89	9.629,89	9.629,89	9.629,89		
	9.629,89	9.629,89	9.629,89	9.629,89	9.629,89	9.629,89	115.605,00	115.605,00
Total da Unidade	**9.676,21**	**9.629,89**	**9.629,89**	**9.629,89**	**9.629,89**	**9.629,89**		
	9.629,89	**9.629,89**	**9.629,89**	**9.629,89**	**9.629,89**	**9.629,89**	**115.605,00**	**115.605,00**
Unidade:	10.02 - DIVISÃO DE SERVIÇOS RODOVIÁRIOS							
0 - PREFEITURA MUNICIPAL	177.605,04	176.756,36	176.756,36	176.756,36	176.756,36	176.756,36		
	176.756,36	176.756,36	176.756,36	176.756,36	176.756,36	176.756,36	2.121.925,00	2.121.925,00
Total da Unidade	**177.605,04**	**176.756,36**	**176.756,36**	**176.756,36**	**176.756,36**	**176.756,36**		
	176.756,36	**176.756,36**	**176.756,36**	**176.756,36**	**176.756,36**	**176.756,36**	**2.121.925,00**	**2.121.925,00**
Total Órgão	**187.281,25**	**186.386,25**	**186.386,25**	**186.386,25**	**186.386,25**	**186.386,25**		
	186.386,25	**186.386,25**	**186.386,25**	**186.386,25**	**186.386,25**	**186.386,25**	**2.237.530,00**	**2.237.530,00**
Órgão:	11 - SECRETARIA DE AGROPECUÁRIA E ABASTEC.							
Unidade:	11.01 - GABINETE DO SECRETÁRIO DE AGROP., ABAST.							
0 - PREFEITURA MUNICIPAL	9.860,24	9.813,16	9.813,16	9.813,16	9.813,16	9.813,16		
	9.813,16	9.813,16	9.813,16	9.813,16	9.813,16	9.813,16	117.805,00	117.805,00
Total da Unidade	**9.860,24**	**9.813,16**	**9.813,16**	**9.813,16**	**9.813,16**	**9.813,16**		
	9.813,16	**9.813,16**	**9.813,16**	**9.813,16**	**9.813,16**	**9.813,16**	**117.805,00**	**117.805,00**
Unidade:	11.02 - DIVISÃO DE AGROPECUÁRIA E ABASTECIMENTO							
0 - PREFEITURA MUNICIPAL	58.142,64	57.864,76	57.864,76	57.864,76	57.864,76	57.864,76		
	57.864,76	57.864,76	57.864,76	57.864,76	57.864,76	57.864,76	694.655,00	694.655,00
Total da Unidade	**58.142,64**	**57.864,76**	**57.864,76**	**57.864,76**	**57.864,76**	**57.864,76**		
	57.864,76	**57.864,76**	**57.864,76**	**57.864,76**	**57.864,76**	**57.864,76**	**694.655,00**	**694.655,00**
Total Órgão	**68.002,88**	**67.677,92**	**67.677,92**	**67.677,92**	**67.677,92**	**67.677,92**		
	67.677,92	**67.677,92**	**67.677,92**	**67.677,92**	**67.677,92**	**67.677,92**	**812.460,00**	**812.460,00**
Órgão:	12 - SECRETARIA DE INDÚSTRIA E COMÉRCIO							
Unidade:	12.01 - GABINETE DO SECRETÁRIO DE IND. E COM.							
0 - PREFEITURA MUNICIPAL	9.771,54	9.724,86	9.724,86	9.724,86	9.724,86	9.724,86		

Prefeitura Municipal de Alto Paraiso - PR
Cronograma de Execução Mensal de Desembolso
Artigo 8º da LC n.º 101/2000 (LRF)
Exercício de 2024

	Cronograma de Execução Mensal de Desembolso - Fixação Inicial						Total	
	Janeiro / Julho	Fevereiro / Agosto	Março / Setembro	Abril / Outubro	Maio / Novembro	Junho / Dezembro	Cronograma Desembolso	Fixação Inicial
	9.724,86	9.724,86	9.724,86	9.724,86	9.724,86	9.724,86	116.745,00	116.745,00
Total da Unidade	**9.771,54**	**9.724,86**	**9.724,86**	**9.724,86**	**9.724,86**	**9.724,86**		
	9.724,86	**9.724,86**	**9.724,86**	**9.724,86**	**9.724,86**	**9.724,86**	**116.745,00**	**116.745,00**
Unidade:	12.02 - DIVISÃO DE INDÚSTRIA E COMÉRCIO							
0 - PREFEITURA MUNICIPAL	21.941,25	21.836,25	21.836,25	21.836,25	21.836,25	21.836,25		
	21.836,25	21.836,25	21.836,25	21.836,25	21.836,25	21.836,25	262.140,00	262.140,00
Total da Unidade	**21.941,25**	**21.836,25**	**21.836,25**	**21.836,25**	**21.836,25**	**21.836,25**		
	21.836,25	**21.836,25**	**21.836,25**	**21.836,25**	**21.836,25**	**21.836,25**	**262.140,00**	**262.140,00**
Total Órgão	**31.712,79**	**31.561,11**	**31.561,11**	**31.561,11**	**31.561,11**	**31.561,11**		
	31.561,11	**31.561,11**	**31.561,11**	**31.561,11**	**31.561,11**	**31.561,11**	**378.885,00**	**378.885,00**
Órgão:	13 - SEC.TURISMO,M. AMB.,EC., FISC.,SAN.,AGR.							
Unidade:	13.01 - GABINETE DO SECRETÁRIO							
0 - PREFEITURA MUNICIPAL	10.895,24	10.843,16	10.843,16	10.843,16	10.843,16	10.843,16		
	10.843,16	10.843,16	10.843,16	10.843,16	10.843,16	10.843,16	130.170,00	130.170,00
Total da Unidade	**10.895,24**	**10.843,16**	**10.843,16**	**10.843,16**	**10.843,16**	**10.843,16**		
	10.843,16	**10.843,16**	**10.843,16**	**10.843,16**	**10.843,16**	**10.843,16**	**130.170,00**	**130.170,00**
Unidade:	13.02 - DIVISÃO DE TURISMO							
0 - PREFEITURA MUNICIPAL	9.858,50	9.811,50	9.811,50	9.811,50	9.811,50	9.811,50		
	9.811,50	9.811,50	9.811,50	9.811,50	9.811,50	9.811,50	117.785,00	117.785,00
Total da Unidade	**9.858,50**	**9.811,50**	**9.811,50**	**9.811,50**	**9.811,50**	**9.811,50**		
	9.811,50	**9.811,50**	**9.811,50**	**9.811,50**	**9.811,50**	**9.811,50**	**117.785,00**	**117.785,00**
Unidade:	13.03 - FUNDO MUNICIPAL DO MEIO AMBIENTE							
0 - PREFEITURA MUNICIPAL	41.502,21	41.303,89	41.303,89	41.303,89	41.303,89	41.303,89		
	41.303,89	41.303,89	41.303,89	41.303,89	41.303,89	41.303,89	495.845,00	495.845,00
Total da Unidade	**41.502,21**	**41.303,89**	**41.303,89**	**41.303,89**	**41.303,89**	**41.303,89**		
	41.303,89	**41.303,89**	**41.303,89**	**41.303,89**	**41.303,89**	**41.303,89**	**495.845,00**	**495.845,00**
Unidade:	13.04 - DIVISÃO DE SANEAMENTO E ASSIST. AGRÁRIA							
0 - PREFEITURA MUNICIPAL	39.730,16	39.540,44	39.540,44	39.540,44	39.540,44	39.540,44		
	39.540,44	39.540,44	39.540,44	39.540,44	39.540,44	39.540,44	474.675,00	474.675,00
Total da Unidade	**39.730,16**	**39.540,44**	**39.540,44**	**39.540,44**	**39.540,44**	**39.540,44**		
	39.540,44	**39.540,44**	**39.540,44**	**39.540,44**	**39.540,44**	**39.540,44**	**474.675,00**	**474.675,00**
Total Órgão	**101.986,11**	**101.498,99**	**101.498,99**	**101.498,99**	**101.498,99**	**101.498,99**		
	101.498,99	**101.498,99**	**101.498,99**	**101.498,99**	**101.498,99**	**101.498,99**	**1.218.475,00**	**1.218.475,00**
Órgão:	14 - SECRETARIA DE PROMOÇÃO SOCIAL							
Unidade:	14.01 - GABINETE DO SECRETÁRIO							
0 - PREFEITURA MUNICIPAL	10.250,75	10.201,75	10.201,75	10.201,75	10.201,75	10.201,75		

Prefeitura Municipal de Alto Paraiso - PR
Cronograma de Execução Mensal de Desembolso
Artigo 8º da LC n.º 101/2000 (LRF)
Exercício de 2024

	Cronograma de Execução Mensal de Desembolso - Fixação Inicial						Total	
	Janeiro / Julho	Fevereiro / Agosto	Março / Setembro	Abril / Outubro	Maio / Novembro	Junho / Dezembro	Cronograma Desembolso	Fixação Inicial
	10.201,75	10.201,75	10.201,75	10.201,75	10.201,75	10.201,75	122.470,00	122.470,00
Total da Unidade	**10.250,75**	**10.201,75**	**10.201,75**	**10.201,75**	**10.201,75**	**10.201,75**		
	10.201,75	**10.201,75**	**10.201,75**	**10.201,75**	**10.201,75**	**10.201,75**	**122.470,00**	**122.470,00**
Unidade:	14.02 - DEPARTAMENTO DE PROGRAMAS SOCIAIS							
0 - PREFEITURA MUNICIPAL	7.733,39	7.696,51	7.696,51	7.696,51	7.696,51	7.696,51		
	7.696,51	7.696,51	7.696,51	7.696,51	7.696,51	7.696,51	92.395,00	92.395,00
Total da Unidade	**7.733,39**	**7.696,51**	**7.696,51**	**7.696,51**	**7.696,51**	**7.696,51**		
	7.696,51	**7.696,51**	**7.696,51**	**7.696,51**	**7.696,51**	**7.696,51**	**92.395,00**	**92.395,00**
Unidade:	14.03 - DIVISÃO DE PROGRAMAS SOCIAIS							
0 - PREFEITURA MUNICIPAL	39.268,29	39.080,61	39.080,61	39.080,61	39.080,61	39.080,61		
	39.080,61	39.080,61	39.080,61	39.080,61	39.080,61	39.080,61	469.155,00	469.155,00
Total da Unidade	**39.268,29**	**39.080,61**	**39.080,61**	**39.080,61**	**39.080,61**	**39.080,61**		
	39.080,61	**39.080,61**	**39.080,61**	**39.080,61**	**39.080,61**	**39.080,61**	**469.155,00**	**469.155,00**
Unidade:	14.04 - DIVISÃO DE PROMOÇÃO HUMANA							
0 - PREFEITURA MUNICIPAL	11.635,93	11.580,37	11.580,37	11.580,37	11.580,37	11.580,37		
	11.580,37	11.580,37	11.580,37	11.580,37	11.580,37	11.580,37	139.020,00	139.020,00
Total da Unidade	**11.635,93**	**11.580,37**	**11.580,37**	**11.580,37**	**11.580,37**	**11.580,37**		
	11.580,37	**11.580,37**	**11.580,37**	**11.580,37**	**11.580,37**	**11.580,37**	**139.020,00**	**139.020,00**
Unidade:	14.05 - DIVISÃO DE ASSUNTOS COMUNITÁRIOS							
0 - PREFEITURA MUNICIPAL	71.491,05	71.149,45	71.149,45	71.149,45	71.149,45	71.149,45		
	71.149,45	71.149,45	71.149,45	71.149,45	71.149,45	71.149,45	854.135,00	854.135,00
Total da Unidade	**71.491,05**	**71.149,45**	**71.149,45**	**71.149,45**	**71.149,45**	**71.149,45**		
	71.149,45	**71.149,45**	**71.149,45**	**71.149,45**	**71.149,45**	**71.149,45**	**854.135,00**	**854.135,00**
Unidade:	14.06 - FUNDO MUNICIPAL DE ASSISTÊNCIA SOCIAL							
0 - PREFEITURA MUNICIPAL	46.353,82	46.132,38	46.132,38	46.132,38	46.132,38	46.132,38		
	46.132,38	46.132,38	46.132,38	46.132,38	46.132,38	46.132,38	553.810,00	553.810,00
Total da Unidade	**46.353,82**	**46.132,38**	**46.132,38**	**46.132,38**	**46.132,38**	**46.132,38**		
	46.132,38	**46.132,38**	**46.132,38**	**46.132,38**	**46.132,38**	**46.132,38**	**553.810,00**	**553.810,00**
Unidade:	14.07 - FUNDO MUN. DIREITOS DA CRIANÇA E ADOLESC							
0 - PREFEITURA MUNICIPAL	33.291,73	33.132,57	33.132,57	33.132,57	33.132,57	33.132,57		
	33.132,57	33.132,57	33.132,57	33.132,57	33.132,57	33.132,57	397.750,00	397.750,00
Total da Unidade	**33.291,73**	**33.132,57**	**33.132,57**	**33.132,57**	**33.132,57**	**33.132,57**		
	33.132,57	**33.132,57**	**33.132,57**	**33.132,57**	**33.132,57**	**33.132,57**	**397.750,00**	**397.750,00**
Unidade:	14.08 - FUNDO MUN. DOS DIREITOS DA PESSOA IDOSA							
0 - PREFEITURA MUNICIPAL	33.241,78	33.083,02	33.083,02	33.083,02	33.083,02	33.083,02		
	33.083,02	33.083,02	33.083,02	33.083,02	33.083,02	33.083,02	397.155,00	397.155,00

Prefeitura Municipal de Alto Paraiso - PR
Cronograma de Execução Mensal de Desembolso
Artigo 8º da LC n.º 101/2000 (LRF)
Exercício de 2024

	Cronograma de Execução Mensal de Desembolso - Fixação Inicial						Total	
	Janeiro / Julho	Fevereiro / Agosto	Março / Setembro	Abril / Outubro	Maio / Novembro	Junho / Dezembro	Cronograma Desembolso	Fixação Inicial
Total da Unidade	**33.241,78**	**33.083,02**	**33.083,02**	**33.083,02**	**33.083,02**	**33.083,02**		
	33.083,02	**33.083,02**	**33.083,02**	**33.083,02**	**33.083,02**	**33.083,02**	**397.155,00**	**397.155,00**
Total Órgão	**253.266,74**	**252.056,66**	**252.056,66**	**252.056,66**	**252.056,66**	**252.056,66**		
	252.056,66	**252.056,66**	**252.056,66**	**252.056,66**	**252.056,66**	**252.056,66**	**3.025.890,00**	**3.025.890,00**
Órgão:	01 - CAMARA MUNICIPAL							
Unidade:	01.01 - PODER LEGISLATIVO							
1 - CÂMARA MUNICIPAL								
							-	2.416.944,96
Total da Unidade	-	-	-	-	-	-		
	-	-	-	-	-	-	-	**2.416.944,96**
Total Órgão	-	-	-	-	-	-		
	-	-	-	-	-	-	-	**2.416.944,96**
TOTAL GERAL	2.820.024,79	2.806.549,51	2.806.549,51	2.806.549,51	2.806.549,51	2.806.549,51		
	2.806.549,51	2.806.549,51	2.806.549,51	2.806.549,51	2.806.549,51	2.806.549,51	33.692.069,40	36.109.014,36

Prefeitura Municipal de Alto Paraiso - PR
Cronograma de Execução Mensal de Desembolso
Artigo 8º da LC n.º 101/2000 (LRF)
Exercício de 2024

FONTE DE RECURSOS	Cronograma de Execução Mensal de Desembolso - Fixação Inicial						Total	
	Janeiro / Julho	Fevereiro / Agosto	Março / Setembro	Abril / Outubro	Maio / Novembro	Junho / Dezembro	Cronograma Desembolso	Fixação Inicial
Unidade Gestora : PREFEITURA MUNICIPAL								
Órgão:	02 - GABINETE DO PREFEITO MUNICIPAL							
Unidade:	02.01 - CHEFIA DE GABINETE							
0 - Recursos Ordinários (Livres) - Exercício Corrente	57.327,00	57.053,00	57.053,00	57.053,00	57.053,00	57.053,00		
	57.053,00	57.053,00	57.053,00	57.053,00	57.053,00	57.053,00	684.910,00	684.910,00
6 - MP - TAC - INDENIZAÇÕES TERRENOS PORTO FIGUEIRA	41,85	41,65	41,65	41,65	41,65	41,65		
	41,65	41,65	41,65	41,65	41,65	41,65	500,00	500,00
8 - MP - TAC - ALIENAÇÕES TERRENOS PORTO FIGUEIRA	41,85	41,65	41,65	41,65	41,65	41,65		
	41,65	41,65	41,65	41,65	41,65	41,65	500,00	500,00
9 - TAC - LIVRE MOVIMENTAÇÃO - ALIENAÇÕES TERRENOS PORTO FIGUEIRA	41,85	41,65	41,65	41,65	41,65	41,65		
	41,65	41,65	41,65	41,65	41,65	41,65	500,00	500,00
Total da Unidade	**57.452,55**	**57.177,95**	**57.177,95**	**57.177,95**	**57.177,95**	**57.177,95**		
	57.177,95	**57.177,95**	**57.177,95**	**57.177,95**	**57.177,95**	**57.177,95**	**686.410,00**	**686.410,00**
Unidade:	02.02 - CONTROLADORIA INTERNA							
0 - Recursos Ordinários (Livres) - Exercício Corrente	19.565,69	19.472,21	19.472,21	19.472,21	19.472,21	19.472,21		
	19.472,21	19.472,21	19.472,21	19.472,21	19.472,21	19.472,21	233.760,00	233.760,00
6 - MP - TAC - INDENIZAÇÕES TERRENOS PORTO FIGUEIRA	41,85	41,65	41,65	41,65	41,65	41,65		
	41,65	41,65	41,65	41,65	41,65	41,65	500,00	500,00
8 - MP - TAC - ALIENAÇÕES TERRENOS PORTO FIGUEIRA	41,85	41,65	41,65	41,65	41,65	41,65		
	41,65	41,65	41,65	41,65	41,65	41,65	500,00	500,00
9 - TAC - LIVRE MOVIMENTAÇÃO - ALIENAÇÕES TERRENOS PORTO FIGUEIRA	41,85	41,65	41,65	41,65	41,65	41,65		
	41,65	41,65	41,65	41,65	41,65	41,65	500,00	500,00
Total da Unidade	**19.691,24**	**19.597,16**	**19.597,16**	**19.597,16**	**19.597,16**	**19.597,16**		
	19.597,16	**19.597,16**	**19.597,16**	**19.597,16**	**19.597,16**	**19.597,16**	**235.260,00**	**235.260,00**
Unidade:	02.03 - ASSESSORIA JURÍDICA VINC. AO PREFEITO							
0 - Recursos Ordinários (Livres) - Exercício Corrente	11.890,02	11.833,18	11.833,18	11.833,18	11.833,18	11.833,18		
	11.833,18	11.833,18	11.833,18	11.833,18	11.833,18	11.833,18	142.055,00	142.055,00
Total da Unidade	**11.890,02**	**11.833,18**	**11.833,18**	**11.833,18**	**11.833,18**	**11.833,18**		
	11.833,18	**11.833,18**	**11.833,18**	**11.833,18**	**11.833,18**	**11.833,18**	**142.055,00**	**142.055,00**
Total Órgão	**89.033,81**	**88.608,29**	**88.608,29**	**88.608,29**	**88.608,29**	**88.608,29**		
	88.608,29	**88.608,29**	**88.608,29**	**88.608,29**	**88.608,29**	**88.608,29**	**1.063.725,00**	**1.063.725,00**
Órgão:	03 - SECRETARIA GERAL DE ADMINISTRACAO							
Unidade:	03.01 - GABINETE DO SECRETARIO							
0 - PREFEITURA MUNICIPAL	9.792,41	9.745,69	9.745,69	9.745,69	9.745,69	9.745,69		
	9.745,69	9.745,69	9.745,69	9.745,69	9.745,69	9.745,69	116.995,00	116.995,00

Prefeitura Municipal de Alto Paraiso - PR
Cronograma de Execução Mensal de Desembolso
Artigo 8º da LC n.º 101/2000 (LRF)
Exercício de 2024

FONTE DE RECURSOS	Cronograma de Execução Mensal de Desembolso - Fixação Inicial						Total	
	Janeiro / Julho	Fevereiro / Agosto	Março / Setembro	Abril / Outubro	Maio / Novembro	Junho / Dezembro	Cronograma Desembolso	Fixação Inicial
6 - MP - TAC - INDENIZAÇÕES TERRENOS PORTO FIGUEIRA	41,85	41,65	41,65	41,65	41,65	41,65		
	41,65	41,65	41,65	41,65	41,65	41,65	500,00	500,00
8 - MP - TAC - ALIENAÇÕES TERRENOS PORTO FIGUEIRA	41,85	41,65	41,65	41,65	41,65	41,65		
	41,65	41,65	41,65	41,65	41,65	41,65	500,00	500,00
9 - TAC - LIVRE MOVIMENTAÇÃO - ALIENAÇÕES TERRENOS PORTO FIGUEIRA	41,85	41,65	41,65	41,65	41,65	41,65		
	41,65	41,65	41,65	41,65	41,65	41,65	500,00	500,00
Total da Unidade	**9.917,96**	**9.870,64**	**9.870,64**	**9.870,64**	**9.870,64**	**9.870,64**		
	9.870,64	**9.870,64**	**9.870,64**	**9.870,64**	**9.870,64**	**9.870,64**	**118.495,00**	**118.495,00**
Unidade:	03.02 - DIV. ASSIST. TÉCNICA E ADMINISTRATIVA							
0 - Recursos Ordinários (Livres) - Exercício Corrente	72.143,04	71.798,36	71.798,36	71.798,36	71.798,36	71.798,36		
	71.798,36	71.798,36	71.798,36	71.798,36	71.798,36	71.798,36	861.925,00	861.925,00
6 - MP - TAC - INDENIZAÇÕES TERRENOS PORTO FIGUEIRA	41,85	41,65	41,65	41,65	41,65	41,65		
	41,65	41,65	41,65	41,65	41,65	41,65	500,00	500,00
8 - MP - TAC - ALIENAÇÕES TERRENOS PORTO FIGUEIRA	41,85	41,65	41,65	41,65	41,65	41,65		
	41,65	41,65	41,65	41,65	41,65	41,65	500,00	500,00
9 - TAC - LIVRE MOVIMENTAÇÃO - ALIENAÇÕES TERRENOS PORTO FIGUEIRA	41,85	41,65	41,65	41,65	41,65	41,65		
	41,65	41,65	41,65	41,65	41,65	41,65	500,00	500,00
501 - Receita de Alienacao de Ativos	418,50	416,50	416,50	416,50	416,50	416,50		
	416,50	416,50	416,50	416,50	416,50	416,50	5.000,00	5.000,00
Total da Unidade	**72.687,09**	**72.339,81**	**72.339,81**	**72.339,81**	**72.339,81**	**72.339,81**		
	72.339,81	**72.339,81**	**72.339,81**	**72.339,81**	**72.339,81**	**72.339,81**	**868.425,00**	**868.425,00**
Unidade:	03.03 - DIVISÃO DE MATERIAL E PATRIMÔNIO							
0 - Recursos Ordinários (Livres) - Exercício Corrente	7.470,66	7.434,94	7.434,94	7.434,94	7.434,94	7.434,94		
	7.434,94	7.434,94	7.434,94	7.434,94	7.434,94	7.434,94	89.255,00	89.255,00
6 - MP - TAC - INDENIZAÇÕES TERRENOS PORTO FIGUEIRA	41,85	41,65	41,65	41,65	41,65	41,65		
	41,65	41,65	41,65	41,65	41,65	41,65	500,00	500,00
8 - MP - TAC - ALIENAÇÕES TERRENOS PORTO FIGUEIRA	41,85	41,65	41,65	41,65	41,65	41,65		
	41,65	41,65	41,65	41,65	41,65	41,65	500,00	500,00
9 - TAC - LIVRE MOVIMENTAÇÃO - ALIENAÇÕES TERRENOS PORTO FIGUEIRA	41,85	41,65	41,65	41,65	41,65	41,65		
	41,65	41,65	41,65	41,65	41,65	41,65	500,00	500,00
Total da Unidade	**7.596,21**	**7.559,89**	**7.559,89**	**7.559,89**	**7.559,89**	**7.559,89**		
	7.559,89	**7.559,89**	**7.559,89**	**7.559,89**	**7.559,89**	**7.559,89**	**90.755,00**	**90.755,00**
Unidade:	03.04 - DIVISÃO DE COMPRAS E LICITAÇÃO							
0 - Recursos Ordinários (Livres) - Exercício Corrente	13.779,41	13.713,69	13.713,69	13.713,69	13.713,69	13.713,69		
	13.713,69	13.713,69	13.713,69	13.713,69	13.713,69	13.713,69	164.630,00	164.630,00
6 - MP - TAC - INDENIZAÇÕES TERRENOS	41,85	41,65	41,65	41,65	41,65	41,65		

Prefeitura Municipal de Alto Paraiso - PR
Cronograma de Execução Mensal de Desembolso
Artigo 8º da LC n.º 101/2000 (LRF)
Exercício de 2024

FONTE DE RECURSOS	Cronograma de Execução Mensal de Desembolso - Fixação Inicial						Total	
	Janeiro / Julho	Fevereiro / Agosto	Março / Setembro	Abril / Outubro	Maio / Novembro	Junho / Dezembro	Cronograma Desembolso	Fixação Inicial
PORTO FIGUEIRA	41,65	41,65	41,65	41,65	41,65	41,65	500,00	500,00
8 - MP - TAC - ALIENAÇÕES TERRENOS PORTO FIGUEIRA	41,85	41,65	41,65	41,65	41,65	41,65		
	41,65	41,65	41,65	41,65	41,65	41,65	500,00	500,00
9 - TAC - LIVRE MOVIMENTAÇÃO - ALIENAÇÕES TERRENOS PORTO FIGUEIRA	41,85	41,65	41,65	41,65	41,65	41,65		
	41,65	41,65	41,65	41,65	41,65	41,65	500,00	500,00
Total da Unidade	**13.904,96**	**13.838,64**	**13.838,64**	**13.838,64**	**13.838,64**	**13.838,64**		
	13.838,64	**13.838,64**	**13.838,64**	**13.838,64**	**13.838,64**	**13.838,64**	**166.130,00**	**166.130,00**
Unidade:	03.05 - DIVISÃO DE SERVIÇOS GERAIS							
0 - Recursos Ordinários (Livres) - Exercício Corrente	12.553,64	12.493,76	12.493,76	12.493,76	12.493,76	12.493,76		
	12.493,76	12.493,76	12.493,76	12.493,76	12.493,76	12.493,76	149.985,00	149.985,00
Total da Unidade	**12.553,64**	**12.493,76**	**12.493,76**	**12.493,76**	**12.493,76**	**12.493,76**		
	12.493,76	**12.493,76**	**12.493,76**	**12.493,76**	**12.493,76**	**12.493,76**	**149.985,00**	**149.985,00**
Unidade:	03.06 - PROCURADORIA MUN. ASSUNTOS JURÍDICOS							
0 - Recursos Ordinários (Livres) - Exercício Corrente	35.805,50	35.634,50	35.634,50	35.634,50	35.634,50	35.634,50		
	35.634,50	35.634,50	35.634,50	35.634,50	35.634,50	35.634,50	427.785,00	427.785,00
6 - MP - TAC - INDENIZAÇÕES TERRENOS PORTO FIGUEIRA	41,85	41,65	41,65	41,65	41,65	41,65		
	41,65	41,65	41,65	41,65	41,65	41,65	500,00	500,00
8 - MP - TAC - ALIENAÇÕES TERRENOS PORTO FIGUEIRA	41,85	41,65	41,65	41,65	41,65	41,65		
	41,65	41,65	41,65	41,65	41,65	41,65	500,00	500,00
9 - TAC - LIVRE MOVIMENTAÇÃO - ALIENAÇÕES TERRENOS PORTO FIGUEIRA	41,85	41,65	41,65	41,65	41,65	41,65		
	41,65	41,65	41,65	41,65	41,65	41,65	500,00	500,00
Total da Unidade	**35.931,05**	**35.759,45**	**35.759,45**	**35.759,45**	**35.759,45**	**35.759,45**		
	35.759,45	**35.759,45**	**35.759,45**	**35.759,45**	**35.759,45**	**35.759,45**	**429.285,00**	**429.285,00**
Total Órgão	**152.590,91**	**151.862,19**	**151.862,19**	**151.862,19**	**151.862,19**	**151.862,19**		
	151.862,19	**151.862,19**	**151.862,19**	**151.862,19**	**151.862,19**	**151.862,19**	**1.823.075,00**	**1.823.075,00**
Órgão:	04 - SECRETARIA DE FAZENDA E PLANEJAMENTO							
Unidade:	04.01 - GABINETE DO SECRETARIO							
0 - PREFEITURA MUNICIPAL	10.124,33	10.075,97	10.075,97	10.075,97	10.075,97	10.075,97		
	10.075,97	10.075,97	10.075,97	10.075,97	10.075,97	10.075,97	120.960,00	120.960,00
6 - MP - TAC - INDENIZAÇÕES TERRENOS PORTO FIGUEIRA	41,85	41,65	41,65	41,65	41,65	41,65		
	41,65	41,65	41,65	41,65	41,65	41,65	500,00	500,00
8 - MP - TAC - ALIENAÇÕES TERRENOS PORTO FIGUEIRA	41,85	41,65	41,65	41,65	41,65	41,65		
	41,65	41,65	41,65	41,65	41,65	41,65	500,00	500,00
9 - TAC - LIVRE MOVIMENTAÇÃO - ALIENAÇÕES TERRENOS PORTO FIGUEIRA	41,85	41,65	41,65	41,65	41,65	41,65		
	41,65	41,65	41,65	41,65	41,65	41,65	500,00	500,00
Total da Unidade	**10.249,88**	**10.200,92**	**10.200,92**	**10.200,92**	**10.200,92**	**10.200,92**		

Prefeitura Municipal de Alto Paraiso - PR
Cronograma de Execução Mensal de Desembolso
Artigo 8º da LC n.º 101/2000 (LRF)
Exercício de 2024

FONTE DE RECURSOS	Cronograma de Execução Mensal de Desembolso - Fixação Inicial						Total	
	Janeiro / Julho	Fevereiro / Agosto	Março / Setembro	Abril / Outubro	Maio / Novembro	Junho / Dezembro	Cronograma Desembolso	Fixação Inicial
	10.200,92	**10.200,92**	**10.200,92**	**10.200,92**	**10.200,92**	**10.200,92**	**122.460,00**	**122.460,00**
Unidade:	04.02 - DIV. FINANÇAS, ORÇAMENTO E CONTABILIDADE							
0 - Recursos Ordinários (Livres) - Exercício Corrente	239.100,68	237.958,12	237.958,12	237.958,12	237.958,12	237.958,12		
	237.958,12	237.958,12	237.958,12	237.958,12	237.958,12	237.958,12	2.856.640,00	2.856.640,00
6 - MP - TAC - INDENIZAÇÕES TERRENOS PORTO FIGUEIRA	41,85	41,65	41,65	41,65	41,65	41,65		
	41,65	41,65	41,65	41,65	41,65	41,65	500,00	500,00
8 - MP - TAC - ALIENAÇÕES TERRENOS PORTO FIGUEIRA	41,85	41,65	41,65	41,65	41,65	41,65		
	41,65	41,65	41,65	41,65	41,65	41,65	500,00	500,00
9 - TAC - LIVRE MOVIMENTAÇÃO - ALIENAÇÕES TERRENOS PORTO FIGUEIRA	41,85	41,65	41,65	41,65	41,65	41,65		
	41,65	41,65	41,65	41,65	41,65	41,65	500,00	500,00
999 - Reservas de Contingências	837,00	833,00	833,00	833,00	833,00	833,00		
	833,00	833,00	833,00	833,00	833,00	833,00	10.000,00	10.000,00
Total da Unidade	**240.063,23**	**238.916,07**	**238.916,07**	**238.916,07**	**238.916,07**	**238.916,07**		
	238.916,07	**238.916,07**	**238.916,07**	**238.916,07**	**238.916,07**	**238.916,07**	**2.868.140,00**	**2.868.140,00**
Unidade:	04.03 - DIV. TRIBUTOS, ARRECADAÇÃO, FISCALIZAÇÃO							
0 - Recursos Ordinários (Livres) - Exercício Corrente	38.503,63	38.319,67	38.319,67	38.319,67	38.319,67	38.319,67		
	38.319,67	38.319,67	38.319,67	38.319,67	38.319,67	38.319,67	460.020,00	460.020,00
6 - MP - TAC - INDENIZAÇÕES TERRENOS PORTO FIGUEIRA	41,85	41,65	41,65	41,65	41,65	41,65		
	41,65	41,65	41,65	41,65	41,65	41,65	500,00	500,00
8 - MP - TAC - ALIENAÇÕES TERRENOS PORTO FIGUEIRA	41,85	41,65	41,65	41,65	41,65	41,65		
	41,65	41,65	41,65	41,65	41,65	41,65	500,00	500,00
9 - TAC - LIVRE MOVIMENTAÇÃO - ALIENAÇÕES TERRENOS PORTO FIGUEIRA	41,85	41,65	41,65	41,65	41,65	41,65		
	41,65	41,65	41,65	41,65	41,65	41,65	500,00	500,00
Total da Unidade	**38.629,18**	**38.444,62**	**38.444,62**	**38.444,62**	**38.444,62**	**38.444,62**		
	38.444,62	**38.444,62**	**38.444,62**	**38.444,62**	**38.444,62**	**38.444,62**	**461.520,00**	**461.520,00**
Total Órgão	**288.942,29**	**287.561,61**	**287.561,61**	**287.561,61**	**287.561,61**	**287.561,61**		
	287.561,61	**287.561,61**	**287.561,61**	**287.561,61**	**287.561,61**	**287.561,61**	**3.452.120,00**	**3.452.120,00**
Órgão:	05 - SECRETARIA DE RECURSOS HUMANOS							
Unidade:	05.01 - GABINETE DO SECRETARIO DE REC. HUMANOS							
0 - PREFEITURA MUNICIPAL	9.634,25	9.588,25	9.588,25	9.588,25	9.588,25	9.588,25		
	9.588,25	9.588,25	9.588,25	9.588,25	9.588,25	9.588,25	115.105,00	115.105,00
Total da Unidade	**9.634,25**	**9.588,25**	**9.588,25**	**9.588,25**	**9.588,25**	**9.588,25**		
	9.588,25	**9.588,25**	**9.588,25**	**9.588,25**	**9.588,25**	**9.588,25**	**115.105,00**	**115.105,00**
Unidade:	05.02 - DIVISÃO DE RECURSOS HUMANOS							
0 - Recursos Ordinários (Livres) - Exercício Corrente	57.389,23	57.115,07	57.115,07	57.115,07	57.115,07	57.115,07		
	57.115,07	57.115,07	57.115,07	57.115,07	57.115,07	57.115,07	685.655,00	685.655,00

Prefeitura Municipal de Alto Paraiso - PR
Cronograma de Execução Mensal de Desembolso
Artigo 8º da LC n.º 101/2000 (LRF)
Exercício de 2024

FONTE DE RECURSOS	Cronograma de Execução Mensal de Desembolso - Fixação Inicial						Total	
	Janeiro / Julho	Fevereiro / Agosto	Março / Setembro	Abril / Outubro	Maio / Novembro	Junho / Dezembro	Cronograma Desembolso	Fixação Inicial
6 - MP - TAC - INDENIZAÇÕES TERRENOS PORTO FIGUEIRA	41,85	41,65	41,65	41,65	41,65	41,65		
	41,65	41,65	41,65	41,65	41,65	41,65	500,00	500,00
8 - MP - TAC - ALIENAÇÕES TERRENOS PORTO FIGUEIRA	41,85	41,65	41,65	41,65	41,65	41,65		
	41,65	41,65	41,65	41,65	41,65	41,65	500,00	500,00
9 - TAC - LIVRE MOVIMENTAÇÃO - ALIENAÇÕES TERRENOS PORTO FIGUEIRA	41,85	41,65	41,65	41,65	41,65	41,65		
	41,65	41,65	41,65	41,65	41,65	41,65	500,00	500,00
Total da Unidade	**57.514,78**	**57.240,02**	**57.240,02**	**57.240,02**	**57.240,02**	**57.240,02**		
	57.240,02	**57.240,02**	**57.240,02**	**57.240,02**	**57.240,02**	**57.240,02**	**687.155,00**	**687.155,00**
Total Órgão	**67.149,03**	**66.828,27**	**66.828,27**	**66.828,27**	**66.828,27**	**66.828,27**		
	66.828,27	**66.828,27**	**66.828,27**	**66.828,27**	**66.828,27**	**66.828,27**	**802.260,00**	**802.260,00**
Órgão:	06 - SECRETARIA DE CULTURA							
Unidade:	06.01 - GABINETE DO SECRETÁRIO DE CULTURA							
0 - PREFEITURA MUNICIPAL	9.650,99	9.604,91	9.604,91	9.604,91	9.604,91	9.604,91		
	9.604,91	9.604,91	9.604,91	9.604,91	9.604,91	9.604,91	115.305,00	115.305,00
6 - MP - TAC - INDENIZAÇÕES TERRENOS PORTO FIGUEIRA	41,85	41,65	41,65	41,65	41,65	41,65		
	41,65	41,65	41,65	41,65	41,65	41,65	500,00	500,00
8 - MP - TAC - ALIENAÇÕES TERRENOS PORTO FIGUEIRA	41,85	41,65	41,65	41,65	41,65	41,65		
	41,65	41,65	41,65	41,65	41,65	41,65	500,00	500,00
9 - TAC - LIVRE MOVIMENTAÇÃO - ALIENAÇÕES TERRENOS PORTO FIGUEIRA	41,85	41,65	41,65	41,65	41,65	41,65		
	41,65	41,65	41,65	41,65	41,65	41,65	500,00	500,00
Total da Unidade	**9.776,54**	**9.729,86**	**9.729,86**	**9.729,86**	**9.729,86**	**9.729,86**		
	9.729,86	**9.729,86**	**9.729,86**	**9.729,86**	**9.729,86**	**9.729,86**	**116.805,00**	**116.805,00**
Unidade:	06.02 - DIVISÃO DE CULTURA							
0 - Recursos Ordinários (Livres) - Exercício Corrente	47.762,10	47.533,90	47.533,90	47.533,90	47.533,90	47.533,90		
	47.533,90	47.533,90	47.533,90	47.533,90	47.533,90	47.533,90	570.635,00	570.635,00
6 - MP - TAC - INDENIZAÇÕES TERRENOS PORTO FIGUEIRA	41,85	41,65	41,65	41,65	41,65	41,65		
	41,65	41,65	41,65	41,65	41,65	41,65	500,00	500,00
8 - MP - TAC - ALIENAÇÕES TERRENOS PORTO FIGUEIRA	41,85	41,65	41,65	41,65	41,65	41,65		
	41,65	41,65	41,65	41,65	41,65	41,65	500,00	500,00
9 - TAC - LIVRE MOVIMENTAÇÃO - ALIENAÇÕES TERRENOS PORTO FIGUEIRA	41,85	41,65	41,65	41,65	41,65	41,65		
	41,65	41,65	41,65	41,65	41,65	41,65	500,00	500,00
1053 - Transf. Dest. Setor Cultural - LC nº 195/2022 - Art. 5º - Audiovisual	41,85	41,65	41,65	41,65	41,65	41,65		
	41,65	41,65	41,65	41,65	41,65	41,65	500,00	500,00
1054 - Transf. Dest. Setor Cultural - LC nº 195/2022 - Art. 8º - Demais Setores Cultura	41,85	41,65	41,65	41,65	41,65	41,65		
	41,65	41,65	41,65	41,65	41,65	41,65	500,00	500,00
Total da Unidade	**47.971,35**	**47.742,15**	**47.742,15**	**47.742,15**	**47.742,15**	**47.742,15**		

Prefeitura Municipal de Alto Paraiso - PR
Cronograma de Execução Mensal de Desembolso
Artigo 8º da LC n.º 101/2000 (LRF)
Exercício de 2024

FONTE DE RECURSOS	Cronograma de Execução Mensal de Desembolso - Fixação Inicial						Total	
	Janeiro / Julho	Fevereiro / Agosto	Março / Setembro	Abril / Outubro	Maio / Novembro	Junho / Dezembro	Cronograma Desembolso	Fixação Inicial
	47.742,15	**47.742,15**	**47.742,15**	**47.742,15**	**47.742,15**	**47.742,15**	**573.135,00**	**573.135,00**
Total Órgão	**57.747,89**	**57.472,01**	**57.472,01**	**57.472,01**	**57.472,01**	**57.472,01**		
	57.472,01	**57.472,01**	**57.472,01**	**57.472,01**	**57.472,01**	**57.472,01**	**689.940,00**	**689.940,00**
Órgão:	07 - SECRETARIA DE EDUCAÇÃO, ESPORTE E LAZER							
Unidade:	07.01 - GABINETE DO SECRETARIO							
0 - PREFEITURA MUNICIPAL	41,85	41,65	41,65	41,65	41,65	41,65		
	41,65	41,65	41,65	41,65	41,65	41,65	500,00	500,00
8 - MP - TAC - ALIENAÇÕES TERRENOS PORTO FIGUEIRA	41,85	41,65	41,65	41,65	41,65	41,65		
	41,65	41,65	41,65	41,65	41,65	41,65	500,00	500,00
9 - TAC - LIVRE MOVIMENTAÇÃO - ALIENAÇÕES TERRENOS PORTO FIGUEIRA	41,85	41,65	41,65	41,65	41,65	41,65		
	41,65	41,65	41,65	41,65	41,65	41,65	500,00	500,00
103 - 5% sobre Transferencias Constitucionais Vinculadas a Educacao	9.681,10	9.634,90	9.634,90	9.634,90	9.634,90	9.634,90		
	9.634,90	9.634,90	9.634,90	9.634,90	9.634,90	9.634,90	115.665,00	115.665,00
Total da Unidade	**9.806,65**	**9.759,85**	**9.759,85**	**9.759,85**	**9.759,85**	**9.759,85**		
	9.759,85	**9.759,85**	**9.759,85**	**9.759,85**	**9.759,85**	**9.759,85**	**117.165,00**	**117.165,00**
Unidade:	07.02 - DIVISÃO DE EDUCAÇÃO							
0 - Recursos Ordinários (Livres) - Exercício Corrente	26.090,54	25.965,86	25.965,86	25.965,86	25.965,86	25.965,86		
	25.965,86	25.965,86	25.965,86	25.965,86	25.965,86	25.965,86	311.715,00	311.715,00
6 - MP - TAC - INDENIZAÇÕES TERRENOS PORTO FIGUEIRA	2.594,70	2.582,30	2.582,30	2.582,30	2.582,30	2.582,30		
	2.582,30	2.582,30	2.582,30	2.582,30	2.582,30	2.582,30	31.000,00	31.000,00
8 - MP - TAC - ALIENAÇÕES TERRENOS PORTO FIGUEIRA	251,10	249,90	249,90	249,90	249,90	249,90		
	249,90	249,90	249,90	249,90	249,90	249,90	3.000,00	3.000,00
9 - TAC - LIVRE MOVIMENTAÇÃO - ALIENAÇÕES TERRENOS PORTO FIGUEIRA	12.638,70	12.578,30	12.578,30	12.578,30	12.578,30	12.578,30		
	12.578,30	12.578,30	12.578,30	12.578,30	12.578,30	12.578,30	151.000,00	151.000,00
101 - FUNDEB 70%	244.404,00	243.236,00	243.236,00	243.236,00	243.236,00	243.236,00		
	243.236,00	243.236,00	243.236,00	243.236,00	243.236,00	243.236,00	2.920.000,00	2.920.000,00
102 - Fundeb 30%	167,40	166,60	166,60	166,60	166,60	166,60		
	166,60	166,60	166,60	166,60	166,60	166,60	2.000,00	2.000,00
103 - 5% sobre Transferencias Constitucionais Vinculadas a Educacao	117.794,00	117.231,00	117.231,00	117.231,00	117.231,00	117.231,00		
	117.231,00	117.231,00	117.231,00	117.231,00	117.231,00	117.231,00	1.407.335,00	1.407.335,00
104 - 25% sobre demais impostos vinculados a educacao	88.931,25	88.506,25	88.506,25	88.506,25	88.506,25	88.506,25		
	88.506,25	88.506,25	88.506,25	88.506,25	88.506,25	88.506,25	1.062.500,00	1.062.500,00
105 - Alienacao de Bens da Educacao	8,37	8,33	8,33	8,33	8,33	8,33		
	8,33	8,33	8,33	8,33	8,33	8,33	100,00	100,00
107 - Salario Educacao	16.237,80	16.160,20	16.160,20	16.160,20	16.160,20	16.160,20		
	16.160,20	16.160,20	16.160,20	16.160,20	16.160,20	16.160,20	194.000,00	194.000,00

Prefeitura Municipal de Alto Paraiso - PR
Cronograma de Execução Mensal de Desembolso
Artigo 8º da LC n.º 101/2000 (LRF)
Exercício de 2024

FONTE DE RECURSOS	Cronograma de Execução Mensal de Desembolso - Fixação Inicial						Total	
	Janeiro / Julho	Fevereiro / Agosto	Março / Setembro	Abril / Outubro	Maio / Novembro	Junho / Dezembro	Cronograma Desembolso	Fixação Inicial
501 - Receita de Alienacao de Ativos	7.616,70	7.580,30	7.580,30	7.580,30	7.580,30	7.580,30		
	7.580,30	7.580,30	7.580,30	7.580,30	7.580,30	7.580,30	91.000,00	91.000,00
1013 - PETE - PROGRAMA ESTADUAL DE TRANSPORTE ESCOLAR	13.475,70	13.411,30	13.411,30	13.411,30	13.411,30	13.411,30		
	13.411,30	13.411,30	13.411,30	13.411,30	13.411,30	13.411,30	161.000,00	161.000,00
1040 - FUNDEB - Complementação da União – VAAR	2.092,50	2.082,50	2.082,50	2.082,50	2.082,50	2.082,50		
	2.082,50	2.082,50	2.082,50	2.082,50	2.082,50	2.082,50	25.000,00	25.000,00
1042 - FNDE - PNAE	4.251,96	4.231,64	4.231,64	4.231,64	4.231,64	4.231,64		
	4.231,64	4.231,64	4.231,64	4.231,64	4.231,64	4.231,64	50.800,00	50.800,00
1043 - FNDE - PNATE	2.720,25	2.707,25	2.707,25	2.707,25	2.707,25	2.707,25		
	2.707,25	2.707,25	2.707,25	2.707,25	2.707,25	2.707,25	32.500,00	32.500,00
1061 - Recursos não vinc. compens. de impostos - Recursos Educação	1.674,00	1.666,00	1.666,00	1.666,00	1.666,00	1.666,00		
	1.666,00	1.666,00	1.666,00	1.666,00	1.666,00	1.666,00	20.000,00	20.000,00
Total da Unidade	**540.948,97**	**538.363,73**	**538.363,73**	**538.363,73**	**538.363,73**	**538.363,73**		
	538.363,73	**538.363,73**	**538.363,73**	**538.363,73**	**538.363,73**	**538.363,73**	**6.462.950,00**	**6.462.950,00**
Unidade:	07.03 - DIVISÃO DE ESPORTE E LAZER							
0 - Recursos Ordinários (Livres) - Exercício Corrente	19.504,98	19.411,82	19.411,82	19.411,82	19.411,82	19.411,82		
	19.411,82	19.411,82	19.411,82	19.411,82	19.411,82	19.411,82	233.035,00	233.035,00
6 - MP - TAC - INDENIZAÇÕES TERRENOS PORTO FIGUEIRA	41,85	41,65	41,65	41,65	41,65	41,65		
	41,65	41,65	41,65	41,65	41,65	41,65	500,00	500,00
8 - MP - TAC - ALIENAÇÕES TERRENOS PORTO FIGUEIRA	41,85	41,65	41,65	41,65	41,65	41,65		
	41,65	41,65	41,65	41,65	41,65	41,65	500,00	500,00
9 - TAC - LIVRE MOVIMENTAÇÃO - ALIENAÇÕES TERRENOS PORTO FIGUEIRA	41,85	41,65	41,65	41,65	41,65	41,65		
	41,65	41,65	41,65	41,65	41,65	41,65	500,00	500,00
Total da Unidade	**19.630,53**	**19.536,77**	**19.536,77**	**19.536,77**	**19.536,77**	**19.536,77**		
	19.536,77	**19.536,77**	**19.536,77**	**19.536,77**	**19.536,77**	**19.536,77**	**234.535,00**	**234.535,00**
Total Órgão	**570.386,15**	**567.660,35**	**567.660,35**	**567.660,35**	**567.660,35**	**567.660,35**		
	567.660,35	**567.660,35**	**567.660,35**	**567.660,35**	**567.660,35**	**567.660,35**	**6.814.650,00**	**6.814.650,00**
Órgão:	08 - SECRETARIA DE SAÚDE							
Unidade:	08.01 - GABINETE DO SECRETARIO DE SAÚDE							
0 - PREFEITURA MUNICIPAL	41,85	41,65	41,65	41,65	41,65	41,65		
	41,65	41,65	41,65	41,65	41,65	41,65	500,00	500,00
8 - MP - TAC - ALIENAÇÕES TERRENOS PORTO FIGUEIRA	41,85	41,65	41,65	41,65	41,65	41,65		
	41,65	41,65	41,65	41,65	41,65	41,65	500,00	500,00
9 - TAC - LIVRE MOVIMENTAÇÃO - ALIENAÇÕES TERRENOS PORTO FIGUEIRA	41,85	41,65	41,65	41,65	41,65	41,65		
	41,65	41,65	41,65	41,65	41,65	41,65	500,00	500,00
303 - SAUDE - Receitas Vinculadas (EC	9.908,34	9.861,06	9.861,06	9.861,06	9.861,06	9.861,06		

Prefeitura Municipal de Alto Paraiso - PR
Cronograma de Execução Mensal de Desembolso
Artigo 8º da LC n.º 101/2000 (LRF)
Exercício de 2024

FONTE DE RECURSOS	Cronograma de Execução Mensal de Desembolso - Fixação Inicial						Total	
	Janeiro / Julho	Fevereiro / Agosto	Março / Setembro	Abril / Outubro	Maio / Novembro	Junho / Dezembro	Cronograma Desembolso	Fixação Inicial
29/00)	9.861,06	9.861,06	9.861,06	9.861,06	9.861,06	9.861,06	118.380,00	118.380,00
Total da Unidade	**10.033,89**	**9.986,01**	**9.986,01**	**9.986,01**	**9.986,01**	**9.986,01**		
	9.986,01	**9.986,01**	**9.986,01**	**9.986,01**	**9.986,01**	**9.986,01**	**119.880,00**	**119.880,00**
Unidade:	08.02 - FUNDO MUNICIPAL DE SAÚDE							
0 - Recursos Ordinários (Livres) - Exercício Corrente	10.570,06	10.519,54	10.519,54	10.519,54	10.519,54	10.519,54		
	10.519,54	10.519,54	10.519,54	10.519,54	10.519,54	10.519,54	126.285,00	126.285,00
6 - MP - TAC - INDENIZAÇÕES TERRENOS PORTO FIGUEIRA	962,55	957,95	957,95	957,95	957,95	957,95		
	957,95	957,95	957,95	957,95	957,95	957,95	11.500,00	11.500,00
8 - MP - TAC - ALIENAÇÕES TERRENOS PORTO FIGUEIRA	209,25	208,25	208,25	208,25	208,25	208,25		
	208,25	208,25	208,25	208,25	208,25	208,25	2.500,00	2.500,00
9 - TAC - LIVRE MOVIMENTAÇÃO - ALIENAÇÕES TERRENOS PORTO FIGUEIRA	2.636,55	2.623,95	2.623,95	2.623,95	2.623,95	2.623,95		
	2.623,95	2.623,95	2.623,95	2.623,95	2.623,95	2.623,95	31.500,00	31.500,00
303 - SAUDE - Receitas Vinculadas (EC 29/00)	405.955,11	404.014,99	404.014,99	404.014,99	404.014,99	404.014,99		
	404.014,99	404.014,99	404.014,99	404.014,99	404.014,99	404.014,99	4.850.120,00	4.850.120,00
304 - Alieanacao de Bens da Saude	8,37	8,33	8,33	8,33	8,33	8,33		
	8,33	8,33	8,33	8,33	8,33	8,33	100,00	100,00
470 - Bloco de Custeio da Saúde Federal - Atenção Básica	32.483,97	32.328,73	32.328,73	32.328,73	32.328,73	32.328,73		
	32.328,73	32.328,73	32.328,73	32.328,73	32.328,73	32.328,73	388.100,00	388.100,00
471 - Bloco de Custeio da Saúde Federal - Média e Alta Complexidade - MAC	14.480,10	14.410,90	14.410,90	14.410,90	14.410,90	14.410,90		
	14.410,90	14.410,90	14.410,90	14.410,90	14.410,90	14.410,90	173.000,00	173.000,00
472 - Bloco de Custeio da Saúde Federal - Vigilância em Saúde	2.008,80	1.999,20	1.999,20	1.999,20	1.999,20	1.999,20		
	1.999,20	1.999,20	1.999,20	1.999,20	1.999,20	1.999,20	24.000,00	24.000,00
473 - Bloco de Custeio da Saúde Federal - Assistência Farmacêutica	2.008,80	1.999,20	1.999,20	1.999,20	1.999,20	1.999,20		
	1.999,20	1.999,20	1.999,20	1.999,20	1.999,20	1.999,20	24.000,00	24.000,00
474 - Bloco de Custeio da Saúde Federal - Gestão do SUS	83,70	83,30	83,30	83,30	83,30	83,30		
	83,30	83,30	83,30	83,30	83,30	83,30	1.000,00	1.000,00
475 - Bloco de Custeio da Saúde Federal - Atenção Básica - Informatização	1.339,20	1.332,80	1.332,80	1.332,80	1.332,80	1.332,80		
	1.332,80	1.332,80	1.332,80	1.332,80	1.332,80	1.332,80	16.000,00	16.000,00
488 - Bloco de Custeio da Saúde - Estadual - Média e Alta Complexidade	251,10	249,90	249,90	249,90	249,90	249,90		
	249,90	249,90	249,90	249,90	249,90	249,90	3.000,00	3.000,00
489 - Bloco de Custeio da Saúde - Estadual - Assist. Farmacêutica	41,85	41,65	41,65	41,65	41,65	41,65		
	41,65	41,65	41,65	41,65	41,65	41,65	500,00	500,00
490 - Bloco de Custeio da Saúde - Estadual - Vigilância em Saúde	2.929,50	2.915,50	2.915,50	2.915,50	2.915,50	2.915,50		
	2.915,50	2.915,50	2.915,50	2.915,50	2.915,50	2.915,50	35.000,00	35.000,00
491 - Bloco de Custeio da Saúde - Estadual - Atenção Básica	14.396,40	14.327,60	14.327,60	14.327,60	14.327,60	14.327,60		
	14.327,60	14.327,60	14.327,60	14.327,60	14.327,60	14.327,60	172.000,00	172.000,00

Prefeitura Municipal de Alto Paraiso - PR
Cronograma de Execução Mensal de Desembolso
Artigo 8º da LC n.º 101/2000 (LRF)
Exercício de 2024

FONTE DE RECURSOS	Cronograma de Execução Mensal de Desembolso - Fixação Inicial						Total	
	Janeiro / Julho	Fevereiro / Agosto	Março / Setembro	Abril / Outubro	Maio / Novembro	Junho / Dezembro	Cronograma Desembolso	Fixação Inicial
493 - Bloco de Custeio da Saúde - Estadual	41,85	41,65	41,65	41,65	41,65	41,65		
	41,65	41,65	41,65	41,65	41,65	41,65	500,00	500,00
510 - Taxas - Exercicio Poder da Polícia	5.456,36	5.430,24	5.430,24	5.430,24	5.430,24	5.430,24		
	5.430,24	5.430,24	5.430,24	5.430,24	5.430,24	5.430,24	65.189,00	65.189,00
518 - Bloco de Investimento na Rede de Serviços Públicos de Saúde	1.841,40	1.832,60	1.832,60	1.832,60	1.832,60	1.832,60		
	1.832,60	1.832,60	1.832,60	1.832,60	1.832,60	1.832,60	22.000,00	22.000,00
519 - Bloco de Investimentos na Saúde - Estadual	6.277,50	6.247,50	6.247,50	6.247,50	6.247,50	6.247,50		
	6.247,50	6.247,50	6.247,50	6.247,50	6.247,50	6.247,50	75.000,00	75.000,00
1051 - União - Vencimentos Agentes Comunitarios de Saude e Endemias	27.621,00	27.489,00	27.489,00	27.489,00	27.489,00	27.489,00		
	27.489,00	27.489,00	27.489,00	27.489,00	27.489,00	27.489,00	330.000,00	330.000,00
1062 - Recursos não vinc. compens. impostos - Recursos Saúde	1.255,50	1.249,50	1.249,50	1.249,50	1.249,50	1.249,50		
	1.249,50	1.249,50	1.249,50	1.249,50	1.249,50	1.249,50	15.000,00	15.000,00
1064 - União dest. compl pagto pisos salariais prof. enfermagem	8.370,00	8.330,00	8.330,00	8.330,00	8.330,00	8.330,00		
	8.330,00	8.330,00	8.330,00	8.330,00	8.330,00	8.330,00	100.000,00	100.000,00
Total da Unidade	**541.228,92**	**538.642,28**	**538.642,28**	**538.642,28**	**538.642,28**	**538.642,28**		
	538.642,28	**538.642,28**	**538.642,28**	**538.642,28**	**538.642,28**	**538.642,28**	**6.466.294,00**	**6.466.294,00**
Unidade:	08.03 - DIVISÃO DE ASSISTÊNCIA À SAÚDE							
0 - Recursos Ordinários (Livres) - Exercício Corrente	8.455,33	8.414,97	8.414,97	8.414,97	8.414,97	8.414,97		
	8.414,97	8.414,97	8.414,97	8.414,97	8.414,97	8.414,97	101.020,00	101.020,00
Total da Unidade	**8.455,33**	**8.414,97**	**8.414,97**	**8.414,97**	**8.414,97**	**8.414,97**		
	8.414,97	**8.414,97**	**8.414,97**	**8.414,97**	**8.414,97**	**8.414,97**	**101.020,00**	**101.020,00**
Total Órgão	**559.718,14**	**557.043,26**	**557.043,26**	**557.043,26**	**557.043,26**	**557.043,26**		
	557.043,26	**557.043,26**	**557.043,26**	**557.043,26**	**557.043,26**	**557.043,26**	**6.687.194,00**	**6.687.194,00**
Órgão:	09 - SEC. OBRAS, PLAN. URB. E SERV. PÚBLICOS							
Unidade:	09.01 - GABINETE DO SECRETARIO							
0 - PREFEITURA MUNICIPAL	9.653,49	9.607,41	9.607,41	9.607,41	9.607,41	9.607,41		
	9.607,41	9.607,41	9.607,41	9.607,41	9.607,41	9.607,41	115.335,00	115.335,00
6 - MP - TAC - INDENIZAÇÕES TERRENOS PORTO FIGUEIRA	41,85	41,65	41,65	41,65	41,65	41,65		
	41,65	41,65	41,65	41,65	41,65	41,65	500,00	500,00
8 - MP - TAC - ALIENAÇÕES TERRENOS PORTO FIGUEIRA	41,85	41,65	41,65	41,65	41,65	41,65		
	41,65	41,65	41,65	41,65	41,65	41,65	500,00	500,00
9 - TAC - LIVRE MOVIMENTAÇÃO - ALIENAÇÕES TERRENOS PORTO FIGUEIRA	41,85	41,65	41,65	41,65	41,65	41,65		
	41,65	41,65	41,65	41,65	41,65	41,65	500,00	500,00
Total da Unidade	**9.779,04**	**9.732,36**	**9.732,36**	**9.732,36**	**9.732,36**	**9.732,36**		
	9.732,36	**9.732,36**	**9.732,36**	**9.732,36**	**9.732,36**	**9.732,36**	**116.835,00**	**116.835,00**
Unidade:	09.02 - DIV. OBRAS, PLAN. URB. E SERV. PÚBLICOS							

Prefeitura Municipal de Alto Paraiso - PR
Cronograma de Execução Mensal de Desembolso
Artigo 8º da LC n.º 101/2000 (LRF)
Exercício de 2024

FONTE DE RECURSOS	Cronograma de Execução Mensal de Desembolso - Fixação Inicial						Total	
	Janeiro / Julho	Fevereiro / Agosto	Março / Setembro	Abril / Outubro	Maio / Novembro	Junho / Dezembro	Cronograma Desembolso	Fixação Inicial
0 - Recursos Ordinários (Livres) - Exercício Corrente	272.437,21	271.135,29	271.135,29	271.135,29	271.135,29	271.135,29		
	271.135,29	271.135,29	271.135,29	271.135,29	271.135,29	271.135,29	3.254.925,40	3.254.925,40
6 - MP - TAC - INDENIZAÇÕES TERRENOS PORTO FIGUEIRA	3.230,82	3.215,38	3.215,38	3.215,38	3.215,38	3.215,38		
	3.215,38	3.215,38	3.215,38	3.215,38	3.215,38	3.215,38	38.600,00	38.600,00
8 - MP - TAC - ALIENAÇÕES TERRENOS PORTO FIGUEIRA	6.277,50	6.247,50	6.247,50	6.247,50	6.247,50	6.247,50		
	6.247,50	6.247,50	6.247,50	6.247,50	6.247,50	6.247,50	75.000,00	75.000,00
9 - TAC - LIVRE MOVIMENTAÇÃO - ALIENAÇÕES TERRENOS PORTO FIGUEIRA	11.870,29	11.813,61	11.813,61	11.813,61	11.813,61	11.813,61		
	11.813,61	11.813,61	11.813,61	11.813,61	11.813,61	11.813,61	141.820,00	141.820,00
501 - Receita de Alienacao de Ativos	17.158,50	17.076,50	17.076,50	17.076,50	17.076,50	17.076,50		
	17.076,50	17.076,50	17.076,50	17.076,50	17.076,50	17.076,50	205.000,00	205.000,00
504 - Outros Royalties e Compensações Financeiras e Patrimoniais Não Previdenciárias	16.740,00	16.660,00	16.660,00	16.660,00	16.660,00	16.660,00		
	16.660,00	16.660,00	16.660,00	16.660,00	16.660,00	16.660,00	200.000,00	200.000,00
507 - COSIP - Contribuição de Iluminação Pública, Art. 149-A, CF	29.030,91	28.892,19	28.892,19	28.892,19	28.892,19	28.892,19		
	28.892,19	28.892,19	28.892,19	28.892,19	28.892,19	28.892,19	346.845,00	346.845,00
511 - Taxas - Prestacao de Servicos - Exercicio Financeiro	10.607,29	10.556,61	10.556,61	10.556,61	10.556,61	10.556,61		
	10.556,61	10.556,61	10.556,61	10.556,61	10.556,61	10.556,61	126.730,00	126.730,00
833 - CONVENIO PAVIMENTAÇÃO ASFALTICA 179/2023 - SECID	837,00	833,00	833,00	833,00	833,00	833,00		
	833,00	833,00	833,00	833,00	833,00	833,00	10.000,00	10.000,00
1016 - Emendas Individuais Impositivas – transferência especial – (Inciso I do Art. 166-A da E.C. 105/2019)	4.603,50	4.581,50	4.581,50	4.581,50	4.581,50	4.581,50		
	4.581,50	4.581,50	4.581,50	4.581,50	4.581,50	4.581,50	55.000,00	55.000,00
1060 - Recursos não vinc. compens. impostos - Recursos Livres	8.370,00	8.330,00	8.330,00	8.330,00	8.330,00	8.330,00		
	8.330,00	8.330,00	8.330,00	8.330,00	8.330,00	8.330,00	100.000,00	100.000,00
Total da Unidade	**381.163,02**	**379.341,58**	**379.341,58**	**379.341,58**	**379.341,58**	**379.341,58**		
	379.341,58	**379.341,58**	**379.341,58**	**379.341,58**	**379.341,58**	**379.341,58**	**4.553.920,40**	**4.553.920,40**
Unidade:	09.03 - FUNDO M. HABITAÇÃO DE INTERESSE SOCIAL							
0 - Recursos Ordinários (Livres) - Exercício Corrente	51,09	50,81	50,81	50,81	50,81	50,81		
	50,81	50,81	50,81	50,81	50,81	50,81	610,00	610,00
6 - MP - TAC - INDENIZAÇÕES TERRENOS PORTO FIGUEIRA	125,55	124,95	124,95	124,95	124,95	124,95		
	124,95	124,95	124,95	124,95	124,95	124,95	1.500,00	1.500,00
8 - MP - TAC - ALIENAÇÕES TERRENOS PORTO FIGUEIRA	125,55	124,95	124,95	124,95	124,95	124,95		
	124,95	124,95	124,95	124,95	124,95	124,95	1.500,00	1.500,00
9 - TAC - LIVRE MOVIMENTAÇÃO - ALIENAÇÕES TERRENOS PORTO FIGUEIRA	962,55	957,95	957,95	957,95	957,95	957,95		
	957,95	957,95	957,95	957,95	957,95	957,95	11.500,00	11.500,00
Total da Unidade	**1.264,74**	**1.258,66**	**1.258,66**	**1.258,66**	**1.258,66**	**1.258,66**		
	1.258,66	**1.258,66**	**1.258,66**	**1.258,66**	**1.258,66**	**1.258,66**	**15.110,00**	**15.110,00**
Total Órgão	**392.206,80**	**390.332,60**	**390.332,60**	**390.332,60**	**390.332,60**	**390.332,60**		

Prefeitura Municipal de Alto Paraiso - PR
Cronograma de Execução Mensal de Desembolso
Artigo 8º da LC n.º 101/2000 (LRF)
Exercício de 2024

FONTE DE RECURSOS	Cronograma de Execução Mensal de Desembolso - Fixação Inicial						Total	
	Janeiro / Julho	Fevereiro / Agosto	Março / Setembro	Abril / Outubro	Maio / Novembro	Junho / Dezembro	Cronograma Desembolso	Fixação Inicial
	390.332,60	**390.332,60**	**390.332,60**	**390.332,60**	**390.332,60**	**390.332,60**	**4.685.865,40**	**4.685.865,40**
Órgão:	10 - SECRETARIA DE SERVIÇOS RODOVIÁRIOS							
Unidade:	10.01 - GABINETE DO SECRETARIO							
0 - PREFEITURA MUNICIPAL	9.676,21	9.629,89	9.629,89	9.629,89	9.629,89	9.629,89		
	9.629,89	9.629,89	9.629,89	9.629,89	9.629,89	9.629,89	115.605,00	115.605,00
Total da Unidade	**9.676,21**	**9.629,89**	**9.629,89**	**9.629,89**	**9.629,89**	**9.629,89**		
	9.629,89	**9.629,89**	**9.629,89**	**9.629,89**	**9.629,89**	**9.629,89**	**115.605,00**	**115.605,00**
Unidade:	10.02 - DIVISÃO DE SERVIÇOS RODOVIÁRIOS							
0 - Recursos Ordinários (Livres) - Exercício Corrente	155.838,80	155.094,20	155.094,20	155.094,20	155.094,20	155.094,20		
	155.094,20	155.094,20	155.094,20	155.094,20	155.094,20	155.094,20	1.861.875,00	1.861.875,00
6 - MP - TAC - INDENIZAÇÕES TERRENOS PORTO FIGUEIRA	41,85	41,65	41,65	41,65	41,65	41,65		
	41,65	41,65	41,65	41,65	41,65	41,65	500,00	500,00
8 - MP - TAC - ALIENAÇÕES TERRENOS PORTO FIGUEIRA	41,85	41,65	41,65	41,65	41,65	41,65		
	41,65	41,65	41,65	41,65	41,65	41,65	500,00	500,00
9 - TAC - LIVRE MOVIMENTAÇÃO - ALIENAÇÕES TERRENOS PORTO FIGUEIRA	4.185,00	4.165,00	4.165,00	4.165,00	4.165,00	4.165,00		
	4.165,00	4.165,00	4.165,00	4.165,00	4.165,00	4.165,00	50.000,00	50.000,00
504 - Outros Royalties e Compensações Financeiras e Patrimoniais Não Previdenciárias	16.740,00	16.660,00	16.660,00	16.660,00	16.660,00	16.660,00		
	16.660,00	16.660,00	16.660,00	16.660,00	16.660,00	16.660,00	200.000,00	200.000,00
512 - CIDE (Lei 10866/04, art. 1ºB)	757,54	753,86	753,86	753,86	753,86	753,86		
	753,86	753,86	753,86	753,86	753,86	753,86	9.050,00	9.050,00
Total da Unidade	**177.605,04**	**176.756,36**	**176.756,36**	**176.756,36**	**176.756,36**	**176.756,36**		
	176.756,36	**176.756,36**	**176.756,36**	**176.756,36**	**176.756,36**	**176.756,36**	**2.121.925,00**	**2.121.925,00**
Total Órgão	**187.281,25**	**186.386,25**	**186.386,25**	**186.386,25**	**186.386,25**	**186.386,25**		
	186.386,25	**186.386,25**	**186.386,25**	**186.386,25**	**186.386,25**	**186.386,25**	**2.237.530,00**	**2.237.530,00**
Órgão:	11 - SECRETARIA DE AGROPECUÁRIA E ABASTEC.							
Unidade:	11.01 - GABINETE DO SECRETÁRIO DE AGROP., ABAST.							
0 - PREFEITURA MUNICIPAL	9.734,69	9.688,21	9.688,21	9.688,21	9.688,21	9.688,21		
	9.688,21	9.688,21	9.688,21	9.688,21	9.688,21	9.688,21	116.305,00	116.305,00
6 - MP - TAC - INDENIZAÇÕES TERRENOS PORTO FIGUEIRA	41,85	41,65	41,65	41,65	41,65	41,65		
	41,65	41,65	41,65	41,65	41,65	41,65	500,00	500,00
8 - MP - TAC - ALIENAÇÕES TERRENOS PORTO FIGUEIRA	41,85	41,65	41,65	41,65	41,65	41,65		
	41,65	41,65	41,65	41,65	41,65	41,65	500,00	500,00
9 - TAC - LIVRE MOVIMENTAÇÃO - ALIENAÇÕES TERRENOS PORTO FIGUEIRA	41,85	41,65	41,65	41,65	41,65	41,65		
	41,65	41,65	41,65	41,65	41,65	41,65	500,00	500,00
Total da Unidade	**9.860,24**	**9.813,16**	**9.813,16**	**9.813,16**	**9.813,16**	**9.813,16**		
	9.813,16	**9.813,16**	**9.813,16**	**9.813,16**	**9.813,16**	**9.813,16**	**117.805,00**	**117.805,00**

Prefeitura Municipal de Alto Paraiso - PR
Cronograma de Execução Mensal de Desembolso
Artigo 8º da LC n.º 101/2000 (LRF)
Exercício de 2024

FONTE DE RECURSOS	Cronograma de Execução Mensal de Desembolso - Fixação Inicial						Total	
	Janeiro / Julho	Fevereiro / Agosto	Março / Setembro	Abril / Outubro	Maio / Novembro	Junho / Dezembro	Cronograma Desembolso	Fixação Inicial
Unidade:	11.02 - DIVISÃO DE AGROPECUÁRIA E ABASTECIMENTO							
0 - Recursos Ordinários (Livres) - Exercício Corrente	56.636,04	56.365,36	56.365,36	56.365,36	56.365,36	56.365,36		
	56.365,36	56.365,36	56.365,36	56.365,36	56.365,36	56.365,36	676.655,00	676.655,00
6 - MP - TAC - INDENIZAÇÕES TERRENOS PORTO FIGUEIRA	83,70	83,30	83,30	83,30	83,30	83,30		
	83,30	83,30	83,30	83,30	83,30	83,30	1.000,00	1.000,00
8 - MP - TAC - ALIENAÇÕES TERRENOS PORTO FIGUEIRA	83,70	83,30	83,30	83,30	83,30	83,30		
	83,30	83,30	83,30	83,30	83,30	83,30	1.000,00	1.000,00
9 - TAC - LIVRE MOVIMENTAÇÃO - ALIENAÇÕES TERRENOS PORTO FIGUEIRA	83,70	83,30	83,30	83,30	83,30	83,30		
	83,30	83,30	83,30	83,30	83,30	83,30	1.000,00	1.000,00
832 - SEAB - TRATOR - CONVENIO 359 - SIT 56704 - TRATOR	1.255,50	1.249,50	1.249,50	1.249,50	1.249,50	1.249,50		
	1.249,50	1.249,50	1.249,50	1.249,50	1.249,50	1.249,50	15.000,00	15.000,00
Total da Unidade	**58.142,64**	**57.864,76**	**57.864,76**	**57.864,76**	**57.864,76**	**57.864,76**		
	57.864,76	**57.864,76**	**57.864,76**	**57.864,76**	**57.864,76**	**57.864,76**	**694.655,00**	**694.655,00**
Total Órgão	**68.002,88**	**67.677,92**	**67.677,92**	**67.677,92**	**67.677,92**	**67.677,92**		
	67.677,92	**67.677,92**	**67.677,92**	**67.677,92**	**67.677,92**	**67.677,92**	**812.460,00**	**812.460,00**
Órgão:	12 - SECRETARIA DE INDÚSTRIA E COMÉRCIO							
Unidade:	12.01 - GABINETE DO SECRETÁRIO DE IND. E COM.							
0 - PREFEITURA MUNICIPAL	9.645,99	9.599,91	9.599,91	9.599,91	9.599,91	9.599,91		
	9.599,91	9.599,91	9.599,91	9.599,91	9.599,91	9.599,91	115.245,00	115.245,00
6 - MP - TAC - INDENIZAÇÕES TERRENOS PORTO FIGUEIRA	41,85	41,65	41,65	41,65	41,65	41,65		
	41,65	41,65	41,65	41,65	41,65	41,65	500,00	500,00
8 - MP - TAC - ALIENAÇÕES TERRENOS PORTO FIGUEIRA	41,85	41,65	41,65	41,65	41,65	41,65		
	41,65	41,65	41,65	41,65	41,65	41,65	500,00	500,00
9 - TAC - LIVRE MOVIMENTAÇÃO - ALIENAÇÕES TERRENOS PORTO FIGUEIRA	41,85	41,65	41,65	41,65	41,65	41,65		
	41,65	41,65	41,65	41,65	41,65	41,65	500,00	500,00
Total da Unidade	**9.771,54**	**9.724,86**	**9.724,86**	**9.724,86**	**9.724,86**	**9.724,86**		
	9.724,86	**9.724,86**	**9.724,86**	**9.724,86**	**9.724,86**	**9.724,86**	**116.745,00**	**116.745,00**
Unidade:	12.02 - DIVISÃO DE INDÚSTRIA E COMÉRCIO							
0 - Recursos Ordinários (Livres) - Exercício Corrente	20.476,50	20.378,50	20.378,50	20.378,50	20.378,50	20.378,50		
	20.378,50	20.378,50	20.378,50	20.378,50	20.378,50	20.378,50	244.640,00	244.640,00
6 - MP - TAC - INDENIZAÇÕES TERRENOS PORTO FIGUEIRA	83,70	83,30	83,30	83,30	83,30	83,30		
	83,30	83,30	83,30	83,30	83,30	83,30	1.000,00	1.000,00
8 - MP - TAC - ALIENAÇÕES TERRENOS PORTO FIGUEIRA	83,70	83,30	83,30	83,30	83,30	83,30		
	83,30	83,30	83,30	83,30	83,30	83,30	1.000,00	1.000,00
9 - TAC - LIVRE MOVIMENTAÇÃO - ALIENAÇÕES TERRENOS PORTO FIGUEIRA	878,85	874,65	874,65	874,65	874,65	874,65		
	874,65	874,65	874,65	874,65	874,65	874,65	10.500,00	10.500,00

Publicações legais

Prefeitura Municipal de Alto Paraiso - PR
Cronograma de Execução Mensal de Desembolso
Artigo 8º da LC n.º 101/2000 (LRF)
Exercício de 2024

FONTE DE RECURSOS	Cronograma de Execução Mensal de Desembolso - Fixação Inicial						Total Cronograma Desembolso	Fixação Inicial
	Janeiro Julho	Fevereiro Agosto	Março Setembro	Abril Outubro	Maio Novembro	Junho Dezembro		
501 - Receita de Alienacao de Ativos	418,50 416,50	416,50 416,50	416,50 416,50	416,50 416,50	416,50 416,50	416,50 416,50	5.000,00	5.000,00
Total da Unidade	**21.941,25 21.836,25**	**21.836,25 21.836,25**	**21.836,25 21.836,25**	**21.836,25 21.836,25**	**21.836,25 21.836,25**	**21.836,25 21.836,25**	**262.140,00**	**262.140,00**
Total Órgão	**31.712,79 31.561,11**	**31.561,11 31.561,11**	**31.561,11 31.561,11**	**31.561,11 31.561,11**	**31.561,11 31.561,11**	**31.561,11 31.561,11**	**378.885,00**	**378.885,00**
Órgão:	13 - SEC.TURISMO,M. AMB.,EC., FISC.,SAN.,AGR.							
Unidade:	13.01 - GABINETE DO SECRETÁRIO							
0 - PREFEITURA MUNICIPAL	10.769,69 10.718,21	10.718,21 10.718,21	10.718,21 10.718,21	10.718,21 10.718,21	10.718,21 10.718,21	10.718,21 10.718,21	128.670,00	128.670,00
6 - MP - TAC - INDENIZAÇÕES TERRENOS PORTO FIGUEIRA	41,85 41,65	41,65 41,65	41,65 41,65	41,65 41,65	41,65 41,65	41,65 41,65	500,00	500,00
8 - MP - TAC - ALIENAÇÕES TERRENOS PORTO FIGUEIRA	41,85 41,65	41,65 41,65	41,65 41,65	41,65 41,65	41,65 41,65	41,65 41,65	500,00	500,00
9 - TAC - LIVRE MOVIMENTAÇÃO - ALIENAÇÕES TERRENOS PORTO FIGUEIRA	41,85 41,65	41,65 41,65	41,65 41,65	41,65 41,65	41,65 41,65	41,65 41,65	500,00	500,00
Total da Unidade	**10.895,24 10.843,16**	**10.843,16 10.843,16**	**10.843,16 10.843,16**	**10.843,16 10.843,16**	**10.843,16 10.843,16**	**10.843,16 10.843,16**	**130.170,00**	**130.170,00**
Unidade:	13.02 - DIVISÃO DE TURISMO							
0 - Recursos Ordinários (Livres) - Exercício Corrente	9.732,95 9.686,55	9.686,55 9.686,55	9.686,55 9.686,55	9.686,55 9.686,55	9.686,55 9.686,55	9.686,55 9.686,55	116.285,00	116.285,00
6 - MP - TAC - INDENIZAÇÕES TERRENOS PORTO FIGUEIRA	41,85 41,65	41,65 41,65	41,65 41,65	41,65 41,65	41,65 41,65	41,65 41,65	500,00	500,00
8 - MP - TAC - ALIENAÇÕES TERRENOS PORTO FIGUEIRA	41,85 41,65	41,65 41,65	41,65 41,65	41,65 41,65	41,65 41,65	41,65 41,65	500,00	500,00
9 - TAC - LIVRE MOVIMENTAÇÃO - ALIENAÇÕES TERRENOS PORTO FIGUEIRA	41,85 41,65	41,65 41,65	41,65 41,65	41,65 41,65	41,65 41,65	41,65 41,65	500,00	500,00
Total da Unidade	**9.858,50 9.811,50**	**9.811,50 9.811,50**	**9.811,50 9.811,50**	**9.811,50 9.811,50**	**9.811,50 9.811,50**	**9.811,50 9.811,50**	**117.785,00**	**117.785,00**
Unidade:	13.03 - FUNDO MUNICIPAL DO MEIO AMBIENTE							
0 - Recursos Ordinários (Livres) - Exercício Corrente	37.233,51 37.055,59	37.055,59 37.055,59	37.055,59 37.055,59	37.055,59 37.055,59	37.055,59 37.055,59	37.055,59 37.055,59	444.845,00	444.845,00
6 - MP - TAC - INDENIZAÇÕES TERRENOS PORTO FIGUEIRA	41,85 41,65	41,65 41,65	41,65 41,65	41,65 41,65	41,65 41,65	41,65 41,65	500,00	500,00
8 - MP - TAC - ALIENAÇÕES TERRENOS PORTO FIGUEIRA	41,85 41,65	41,65 41,65	41,65 41,65	41,65 41,65	41,65 41,65	41,65 41,65	500,00	500,00

Prefeitura Municipal de Alto Paraiso - PR
Cronograma de Execução Mensal de Desembolso
Artigo 8º da LC n.º 101/2000 (LRF)
Exercício de 2024

FONTE DE RECURSOS	Cronograma de Execução Mensal de Desembolso - Fixação Inicial						Total Cronograma Desembolso	Fixação Inicial
	Janeiro Julho	Fevereiro Agosto	Março Setembro	Abril Outubro	Maio Novembro	Junho Dezembro		
9 - TAC - LIVRE MOVIMENTAÇÃO - ALIENAÇÕES TERRENOS PORTO FIGUEIRA	4.185,00 4.165,00	4.165,00 4.165,00	4.165,00 4.165,00	4.165,00 4.165,00	4.165,00 4.165,00	4.165,00 4.165,00	50.000,00	50.000,00
Total da Unidade	**41.502,21 41.303,89**	**41.303,89 41.303,89**	**41.303,89 41.303,89**	**41.303,89 41.303,89**	**41.303,89 41.303,89**	**41.303,89 41.303,89**	**495.845,00**	**495.845,00**
Unidade:	13.04 - DIVISÃO DE SANEAMENTO E ASSIST. AGRÁRIA							
0 - Recursos Ordinários (Livres) - Exercício Corrente	35.294,06 35.125,54	35.125,54 35.125,54	35.125,54 35.125,54	35.125,54 35.125,54	35.125,54 35.125,54	35.125,54 35.125,54	421.675,00	421.675,00
6 - MP - TAC - INDENIZAÇÕES TERRENOS PORTO FIGUEIRA	920,70 916,30	916,30 916,30	916,30 916,30	916,30 916,30	916,30 916,30	916,30 916,30	11.000,00	11.000,00
8 - MP - TAC - ALIENAÇÕES TERRENOS PORTO FIGUEIRA	125,55 124,95	124,95 124,95	124,95 124,95	124,95 124,95	124,95 124,95	124,95 124,95	1.500,00	1.500,00
9 - TAC - LIVRE MOVIMENTAÇÃO - ALIENAÇÕES TERRENOS PORTO FIGUEIRA	3.389,85 3.373,65	3.373,65 3.373,65	3.373,65 3.373,65	3.373,65 3.373,65	3.373,65 3.373,65	3.373,65 3.373,65	40.500,00	40.500,00
Total da Unidade	**39.730,16 39.540,44**	**39.540,44 39.540,44**	**39.540,44 39.540,44**	**39.540,44 39.540,44**	**39.540,44 39.540,44**	**39.540,44 39.540,44**	**474.675,00**	**474.675,00**
Total Órgão	**101.986,11 101.498,99**	**101.498,99 101.498,99**	**101.498,99 101.498,99**	**101.498,99 101.498,99**	**101.498,99 101.498,99**	**101.498,99 101.498,99**	**1.218.475,00**	**1.218.475,00**
Órgão:	14 - SECRETARIA DE PROMOÇÃO SOCIAL							
Unidade:	14.01 - GABINETE DO SECRETÁRIO							
0 - PREFEITURA MUNICIPAL	10.125,20 10.076,80	10.076,80 10.076,80	10.076,80 10.076,80	10.076,80 10.076,80	10.076,80 10.076,80	10.076,80 10.076,80	120.970,00	120.970,00
6 - MP - TAC - INDENIZAÇÕES TERRENOS PORTO FIGUEIRA	41,85 41,65	41,65 41,65	41,65 41,65	41,65 41,65	41,65 41,65	41,65 41,65	500,00	500,00
8 - MP - TAC - ALIENAÇÕES TERRENOS PORTO FIGUEIRA	41,85 41,65	41,65 41,65	41,65 41,65	41,65 41,65	41,65 41,65	41,65 41,65	500,00	500,00
9 - TAC - LIVRE MOVIMENTAÇÃO - ALIENAÇÕES TERRENOS PORTO FIGUEIRA	41,85 41,65	41,65 41,65	41,65 41,65	41,65 41,65	41,65 41,65	41,65 41,65	500,00	500,00
Total da Unidade	**10.250,75 10.201,75**	**10.201,75 10.201,75**	**10.201,75 10.201,75**	**10.201,75 10.201,75**	**10.201,75 10.201,75**	**10.201,75 10.201,75**	**122.470,00**	**122.470,00**
Unidade:	14.02 - DEPARTAMENTO DE PROGRAMAS SOCIAIS							
0 - Recursos Ordinários (Livres) - Exercício Corrente	7.607,84 7.571,56	7.571,56 7.571,56	7.571,56 7.571,56	7.571,56 7.571,56	7.571,56 7.571,56	7.571,56 7.571,56	90.895,00	90.895,00
6 - MP - TAC - INDENIZAÇÕES TERRENOS PORTO FIGUEIRA	41,85 41,65	41,65 41,65	41,65 41,65	41,65 41,65	41,65 41,65	41,65 41,65	500,00	500,00
8 - MP - TAC - ALIENAÇÕES TERRENOS PORTO FIGUEIRA	41,85 41,65	41,65 41,65	41,65 41,65	41,65 41,65	41,65 41,65	41,65 41,65	500,00	500,00

Prefeitura Municipal de Alto Paraiso - PR
Cronograma de Execução Mensal de Desembolso
Artigo 8º da LC n.º 101/2000 (LRF)
Exercício de 2024

FONTE DE RECURSOS	Cronograma de Execução Mensal de Desembolso - Fixação Inicial						Total Cronograma Desembolso	Fixação Inicial
	Janeiro Julho	Fevereiro Agosto	Março Setembro	Abril Outubro	Maio Novembro	Junho Dezembro		
9 - TAC - LIVRE MOVIMENTAÇÃO - ALIENAÇÕES TERRENOS PORTO FIGUEIRA	41,85 41,65	41,65 41,65	41,65 41,65	41,65 41,65	41,65 41,65	41,65 41,65	500,00	500,00
Total da Unidade	**7.733,39 7.696,51**	**7.696,51 7.696,51**	**7.696,51 7.696,51**	**7.696,51 7.696,51**	**7.696,51 7.696,51**	**7.696,51 7.696,51**	**92.395,00**	**92.395,00**
Unidade:	14.03 - DIVISÃO DE PROGRAMAS SOCIAIS							
0 - Recursos Ordinários (Livres) - Exercício Corrente	39.142,74 38.955,66	38.955,66 38.955,66	38.955,66 38.955,66	38.955,66 38.955,66	38.955,66 38.955,66	38.955,66 38.955,66	467.655,00	467.655,00
6 - MP - TAC - INDENIZAÇÕES TERRENOS PORTO FIGUEIRA	41,85 41,65	41,65 41,65	41,65 41,65	41,65 41,65	41,65 41,65	41,65 41,65	500,00	500,00
8 - MP - TAC - ALIENAÇÕES TERRENOS PORTO FIGUEIRA	41,85 41,65	41,65 41,65	41,65 41,65	41,65 41,65	41,65 41,65	41,65 41,65	500,00	500,00
9 - TAC - LIVRE MOVIMENTAÇÃO - ALIENAÇÕES TERRENOS PORTO FIGUEIRA	41,85 41,65	41,65 41,65	41,65 41,65	41,65 41,65	41,65 41,65	41,65 41,65	500,00	500,00
Total da Unidade	**39.268,29 39.080,61**	**39.080,61 39.080,61**	**39.080,61 39.080,61**	**39.080,61 39.080,61**	**39.080,61 39.080,61**	**39.080,61 39.080,61**	**469.155,00**	**469.155,00**
Unidade:	14.04 - DIVISÃO DE PROMOÇÃO HUMANA							
0 - Recursos Ordinários (Livres) - Exercício Corrente	11.635,93 11.580,37	11.580,37 11.580,37	11.580,37 11.580,37	11.580,37 11.580,37	11.580,37 11.580,37	11.580,37 11.580,37	139.020,00	139.020,00
Total da Unidade	**11.635,93 11.580,37**	**11.580,37 11.580,37**	**11.580,37 11.580,37**	**11.580,37 11.580,37**	**11.580,37 11.580,37**	**11.580,37 11.580,37**	**139.020,00**	**139.020,00**
Unidade:	14.05 - DIVISÃO DE ASSUNTOS COMUNITÁRIOS							
0 - Recursos Ordinários (Livres) - Exercício Corrente	71.365,50 71.024,50	71.024,50 71.024,50	71.024,50 71.024,50	71.024,50 71.024,50	71.024,50 71.024,50	71.024,50 71.024,50	852.635,00	852.635,00
6 - MP - TAC - INDENIZAÇÕES TERRENOS PORTO FIGUEIRA	41,85 41,65	41,65 41,65	41,65 41,65	41,65 41,65	41,65 41,65	41,65 41,65	500,00	500,00
8 - MP - TAC - ALIENAÇÕES TERRENOS PORTO FIGUEIRA	41,85 41,65	41,65 41,65	41,65 41,65	41,65 41,65	41,65 41,65	41,65 41,65	500,00	500,00
9 - TAC - LIVRE MOVIMENTAÇÃO - ALIENAÇÕES TERRENOS PORTO FIGUEIRA	41,85 41,65	41,65 41,65	41,65 41,65	41,65 41,65	41,65 41,65	41,65 41,65	500,00	500,00
Total da Unidade	**71.491,05 71.149,45**	**71.149,45 71.149,45**	**71.149,45 71.149,45**	**71.149,45 71.149,45**	**71.149,45 71.149,45**	**71.149,45 71.149,45**	**854.135,00**	**854.135,00**
Unidade:	14.06 - FUNDO MUNICIPAL DE ASSISTÊNCIA SOCIAL							
0 - Recursos Ordinários (Livres) - Exercício Corrente	33.376,08 33.216,72	33.216,72 33.216,72	33.216,72 33.216,72	33.216,72 33.216,72	33.216,72 33.216,72	33.216,72 33.216,72	398.760,00	398.760,00
6 - MP - TAC - INDENIZAÇÕES TERRENOS PORTO FIGUEIRA	41,85 41,65	41,65 41,65	41,65 41,65	41,65 41,65	41,65 41,65	41,65 41,65	500,00	500,00

Prefeitura Municipal de Alto Paraiso - PR
Cronograma de Execução Mensal de Desembolso
Artigo 8º da LC n.º 101/2000 (LRF)
Exercício de 2024

FONTE DE RECURSOS	Cronograma de Execução Mensal de Desembolso - Fixação Inicial						Total Cronograma Desembolso	Fixação Inicial
	Janeiro Julho	Fevereiro Agosto	Março Setembro	Abril Outubro	Maio Novembro	Junho Dezembro		
8 - MP - TAC - ALIENAÇÕES TERRENOS PORTO FIGUEIRA	41,85 41,65	41,65 41,65	41,65 41,65	41,65 41,65	41,65 41,65	41,65 41,65	500,00	500,00
9 - TAC - LIVRE MOVIMENTAÇÃO - ALIENAÇÕES TERRENOS PORTO FIGUEIRA	41,85 41,65	41,65 41,65	41,65 41,65	41,65 41,65	41,65 41,65	41,65 41,65	500,00	500,00
800 - FEAS VEICULO ADAPTADO - PROGRAMA	20,98 20,82	20,82 20,82	20,82 20,82	20,82 20,82	20,82 20,82	20,82 20,82	250,00	250,00
834 - SERV. ACOLHIM. PESSOA IDOSA - DELIB. 69/2022 - CEAS/PR	1.255,50 1.249,50	1.249,50 1.249,50	1.249,50 1.249,50	1.249,50 1.249,50	1.249,50 1.249,50	1.249,50 1.249,50	15.000,00	15.000,00
883 - FMAS - PPAS I EXPANSÃO - DELIB. 38/2023 CEAS/PR	16,74 16,66	16,66 16,66	16,66 16,66	16,66 16,66	16,66 16,66	16,66 16,66	200,00	200,00
933 - BLOCO DA GESTÃO DO SUAS	837,00 833,00	833,00 833,00	833,00 833,00	833,00 833,00	833,00 833,00	833,00 833,00	10.000,00	10.000,00
934 - BLOCO FIN. PROTEÇÃO SOCIAL BÁSICA - SUAS	6.737,85 6.705,65	6.705,65 6.705,65	6.705,65 6.705,65	6.705,65 6.705,65	6.705,65 6.705,65	6.705,65 6.705,65	80.500,00	80.500,00
940 - BLOCO GESTÃO PROG. BOLSA FAMILIA E CAD. UNICO	3.055,05 3.040,45	3.040,45 3.040,45	3.040,45 3.040,45	3.040,45 3.040,45	3.040,45 3.040,45	3.040,45 3.040,45	36.500,00	36.500,00
941 - Emenda Parlamentar - Relatoria - SUAS	837,00 833,00	833,00 833,00	833,00 833,00	833,00 833,00	833,00 833,00	833,00 833,00	10.000,00	10.000,00
943 - PROCAD - SUAS	41,85 41,65	41,65 41,65	41,65 41,65	41,65 41,65	41,65 41,65	41,65 41,65	500,00	500,00
1022 - COVID 19 - Transferências do Sistema Único de Assistência Social – SUAS	50,22 49,98	49,98 49,98	49,98 49,98	49,98 49,98	49,98 49,98	49,98 49,98	600,00	600,00
Total da Unidade	**46.353,82 46.132,38**	**46.132,38 46.132,38**	**46.132,38 46.132,38**	**46.132,38 46.132,38**	**46.132,38 46.132,38**	**46.132,38 46.132,38**	**553.810,00**	**553.810,00**
Unidade:	14.07 - FUNDO MUN. DIREITOS DA CRIANÇA E ADOLESC							
0 - Recursos Ordinários (Livres) - Exercício Corrente	31.019,22 30.870,98	30.870,98 30.870,98	30.870,98 30.870,98	30.870,98 30.870,98	30.870,98 30.870,98	30.870,98 30.870,98	370.600,00	370.600,00
799 - FIA CONSELHO TUTELAR - PROGRAMA	20,98 20,82	20,82 20,82	20,82 20,82	20,82 20,82	20,82 20,82	20,82 20,82	250,00	250,00
808 - FIA - CRIANÇAS/ADOLESC. VULNERABILIDADE - DELIB. 89/2019	251,10 249,90	249,90 249,90	249,90 249,90	249,90 249,90	249,90 249,90	249,90 249,90	3.000,00	3.000,00
809 - FIA - APOIO E FORTALECIMENTO CMDCA	25,11 24,99	24,99 24,99	24,99 24,99	24,99 24,99	24,99 24,99	24,99 24,99	300,00	300,00
824 - DELIBERAÇÃO 38 - CEDCA - FIA - SCFV	167,40 166,60	166,60 166,60	166,60 166,60	166,60 166,60	166,60 166,60	166,60 166,60	2.000,00	2.000,00
877 - CONTRIBUIÇÃO MUNICIPAL AO FUNDO MUNICIPAL DOS DIREITOS DA	75,33	74,97	74,97	74,97	74,97	74,97		

Prefeitura Municipal de Alto Paraiso - PR
Cronograma de Execução Mensal de Desembolso
Artigo 8º da LC n.º 101/2000 (LRF)
Exercício de 2024

FONTE DE RECURSOS	Cronograma de Execução Mensal de Desembolso - Fixação Inicial						Total Cronograma Desembolso	Fixação Inicial
	Janeiro Julho	Fevereiro Agosto	Março Setembro	Abril Outubro	Maio Novembro	Junho Dezembro		
CRIANCA E ADOLESCENTE - FMDCA	74,97	74,97	74,97	74,97	74,97	74,97	900,00	900,00
879 - Contribuicoes e Legados de Entidades Gov. ECA/FMDCA	878,85 874,65	874,65 874,65	874,65 874,65	874,65 874,65	874,65 874,65	874,65 874,65	10.500,00	10.500,00
881 - FIA - CEDCA/PR - DELIBERAÇÃO 47/2022	837,00 833,00	833,00 833,00	833,00 833,00	833,00 833,00	833,00 833,00	833,00 833,00	10.000,00	10.000,00
882 - FMDCA - HIGIENE INTIMA	16,74 16,66	16,66 16,66	16,66 16,66	16,66 16,66	16,66 16,66	16,66 16,66	200,00	200,00
Total da Unidade	**33.291,73 33.132,57**	**33.132,57 33.132,57**	**33.132,57 33.132,57**	**33.132,57 33.132,57**	**33.132,57 33.132,57**	**33.132,57 33.132,57**	**397.750,00**	**397.750,00**
Unidade:	14.08 - FUNDO MUN. DOS DIREITOS DA PESSOA IDOSA							
0 - Recursos Ordinários (Livres) - Exercício Corrente	32.111,83 31.958,47	31.958,47 31.958,47	31.958,47 31.958,47	31.958,47 31.958,47	31.958,47 31.958,47	31.958,47 31.958,47	383.655,00	383.655,00
6 - MP - TAC - INDENIZAÇÕES TERRENOS PORTO FIGUEIRA	41,85 41,65	41,65 41,65	41,65 41,65	41,65 41,65	41,65 41,65	41,65 41,65	500,00	500,00
8 - MP - TAC - ALIENAÇÕES TERRENOS PORTO FIGUEIRA	41,85 41,65	41,65 41,65	41,65 41,65	41,65 41,65	41,65 41,65	41,65 41,65	500,00	500,00
9 - TAC - LIVRE MOVIMENTAÇÃO - ALIENAÇÕES TERRENOS PORTO FIGUEIRA	41,85 41,65	41,65 41,65	41,65 41,65	41,65 41,65	41,65 41,65	41,65 41,65	500,00	500,00
831 - DEL. 16/2022 - CEDI/PR - INST. LONGA PERMAN. DE IDOSO	83,70 83,30	83,30 83,30	83,30 83,30	83,30 83,30	83,30 83,30	83,30 83,30	1.000,00	1.000,00
900 - Fundo do Idoso, Inclusive Art. 9º - I.N RFB nº 1131/2011	920,70 916,30	916,30 916,30	916,30 916,30	916,30 916,30	916,30 916,30	916,30 916,30	11.000,00	11.000,00
Total da Unidade	**33.241,78 33.083,02**	**33.083,02 33.083,02**	**33.083,02 33.083,02**	**33.083,02 33.083,02**	**33.083,02 33.083,02**	**33.083,02 33.083,02**	**397.155,00**	**397.155,00**
Total Órgão	**253.266,74 252.056,66**	**252.056,66 252.056,66**	**252.056,66 252.056,66**	**252.056,66 252.056,66**	**252.056,66 252.056,66**	**252.056,66 252.056,66**	**3.025.890,00**	**3.025.890,00**
Total da Unidade Gestora 0	**2.820.024,79 2.806.549,51**	**2.806.549,51 2.806.549,51**	**2.806.549,51 2.806.549,51**	**2.806.549,51 2.806.549,51**	**2.806.549,51 2.806.549,51**	**2.806.549,51 2.806.549,51**	**33.692.069,40**	**33.692.069,40**
1 - Recursos do Tesouro (Descentralizados)							-	2.416.944,96
Total da Unidade	- -	- -	- -	- -	- -	- -	-	**2.416.944,96**
Total Órgão	- -	- -	- -	- -	- -	- -	-	**2.416.944,96**
Total da Unidade Gestora 1	- -	- -	- -	- -	- -	- -	-	**2.416.944,96**

Prefeitura Municipal de Alto Paraiso - PR
Cronograma de Execução Mensal de Desembolso
Artigo 8º da LC n.º 101/2000 (LRF)
Exercício de 2024

FONTE DE RECURSOS	Cronograma de Execução Mensal de Desembolso - Fixação Inicial						Total Cronograma Desembolso	Fixação Inicial
	Janeiro Julho	Fevereiro Agosto	Março Setembro	Abril Outubro	Maio Novembro	Junho Dezembro		
TOTAL GERAL	2.820.024,79 2.806.549,51	2.806.549,51 2.806.549,51	2.806.549,51 2.806.549,51	2.806.549,51 2.806.549,51	2.806.549,51 2.806.549,51	2.806.549,51 2.806.549,51	33.692.069,40	36.109.014,36

Prefeitura Municipal de Alto Paraiso - PR
Cronograma de Execução Mensal de Desembolso
Artigo 8º da LC n.º 101/2000 (LRF)
Exercício de 2024

Grupo de Despesa	Cronograma de Execução Mensal de Desembolso - Fixação Inicial						Total Cronograma Desembolso	Fixação Inicial
	Janeiro Julho	Fevereiro Agosto	Março Setembro	Abril Outubro	Maio Novembro	Junho Dezembro		
Unidade Gestora : PREFEITURA MUNICIPAL								
Órgão:	02 - GABINETE DO PREFEITO MUNICIPAL							
Unidade:	02.01 - CHEFIA DE GABINETE							
Fonte de Recurso: 0 - Recursos Ordinários (Livres) - Exercício Corrente								
1 - PESSOAL E ENCARGOS SOCIAIS	52.400,44 52.149,96	52.149,96 52.149,96	52.149,96 52.149,96	52.149,96 52.149,96	52.149,96 52.149,96	52.149,96 52.149,96	626.050,00	626.050,00
3 - OUTRAS DESPESAS CORRENTES	4.909,82 4.886,38	4.886,38 4.886,38	4.886,38 4.886,38	4.886,38 4.886,38	4.886,38 4.886,38	4.886,38 4.886,38	58.660,00	58.660,00
4 - INVESTIMENTOS	16,74 16,66	16,66 16,66	16,66 16,66	16,66 16,66	16,66 16,66	16,66 16,66	200,00	200,00
Total da Fonte de Recurso 0	**57.327,00 57.053,00**	**57.053,00 57.053,00**	**57.053,00 57.053,00**	**57.053,00 57.053,00**	**57.053,00 57.053,00**	**57.053,00 57.053,00**	**684.910,00**	**684.910,00**
Fonte de Recurso: 6 - MP - TAC - INDENIZAÇÕES TERRENOS PORTO FIGUEIRA								
4 - INVESTIMENTOS	41,85 41,65	41,65 41,65	41,65 41,65	41,65 41,65	41,65 41,65	41,65 41,65	500,00	500,00
Total da Fonte de Recurso 6	**41,85 41,65**	**41,65 41,65**	**41,65 41,65**	**41,65 41,65**	**41,65 41,65**	**41,65 41,65**	**500,00**	**500,00**
Fonte de Recurso: 8 - MP - TAC - ALIENAÇÕES TERRENOS PORTO FIGUEIRA								
4 - INVESTIMENTOS	41,85 41,65	41,65 41,65	41,65 41,65	41,65 41,65	41,65 41,65	41,65 41,65	500,00	500,00
Total da Fonte de Recurso 8	**41,85 41,65**	**41,65 41,65**	**41,65 41,65**	**41,65 41,65**	**41,65 41,65**	**41,65 41,65**	**500,00**	**500,00**
Fonte de Recurso: 9 - TAC - LIVRE MOVIMENTAÇÃO - ALIENAÇÕES TERRENOS PORTO FIGUEIRA								
4 - INVESTIMENTOS	41,85 41,65	41,65 41,65	41,65 41,65	41,65 41,65	41,65 41,65	41,65 41,65	500,00	500,00
Total da Fonte de Recurso 9	**41,85 41,65**	**41,65 41,65**	**41,65 41,65**	**41,65 41,65**	**41,65 41,65**	**41,65 41,65**	**500,00**	**500,00**
Fonte de Recurso: 0 - Recursos Ordinários (Livres) - Exercício Corrente								
Total da Unidade	**57.452,55 57.177,95**	**57.177,95 57.177,95**	**57.177,95 57.177,95**	**57.177,95 57.177,95**	**57.177,95 57.177,95**	**57.177,95 57.177,95**	**686.410,00**	**686.410,00**
Unidade:	02.02 - CONTROLADORIA INTERNA							
1 - PESSOAL E ENCARGOS SOCIAIS	18.837,50 18.747,50	18.747,50 18.747,50	18.747,50 18.747,50	18.747,50 18.747,50	18.747,50 18.747,50	18.747,50 18.747,50	225.060,00	225.060,00
3 - OUTRAS DESPESAS CORRENTES	711,45 708,05	708,05 708,05	708,05 708,05	708,05 708,05	708,05 708,05	708,05 708,05	8.500,00	8.500,00
4 - INVESTIMENTOS	16,74 16,66	16,66 16,66	16,66 16,66	16,66 16,66	16,66 16,66	16,66 16,66	200,00	200,00
Total da Fonte de Recurso 0	**19.565,69**	**19.472,21**	**19.472,21**	**19.472,21**	**19.472,21**	**19.472,21**		

Prefeitura Municipal de Alto Paraiso - PR
Cronograma de Execução Mensal de Desembolso
Artigo 8º da LC n.º 101/2000 (LRF)
Exercício de 2024

Grupo de Despesa	Cronograma de Execução Mensal de Desembolso - Fixação Inicial						Total Cronograma Desembolso	Fixação Inicial
	Janeiro Julho	Fevereiro Agosto	Março Setembro	Abril Outubro	Maio Novembro	Junho Dezembro		
	19.472,21	**19.472,21**	**19.472,21**	**19.472,21**	**19.472,21**	**19.472,21**	**233.760,00**	**233.760,00**
Fonte de Recurso: 6 - MP - TAC - INDENIZAÇÕES TERRENOS PORTO FIGUEIRA								
4 - INVESTIMENTOS	41,85 41,65	41,65 41,65	41,65 41,65	41,65 41,65	41,65 41,65	41,65 41,65	500,00	500,00
Total da Fonte de Recurso 6	**41,85 41,65**	**41,65 41,65**	**41,65 41,65**	**41,65 41,65**	**41,65 41,65**	**41,65 41,65**	**500,00**	**500,00**
Fonte de Recurso: 8 - MP - TAC - ALIENAÇÕES TERRENOS PORTO FIGUEIRA								
4 - INVESTIMENTOS	41,85 41,65	41,65 41,65	41,65 41,65	41,65 41,65	41,65 41,65	41,65 41,65	500,00	500,00
Total da Fonte de Recurso 8	**41,85 41,65**	**41,65 41,65**	**41,65 41,65**	**41,65 41,65**	**41,65 41,65**	**41,65 41,65**	**500,00**	**500,00**
Fonte de Recurso: 9 - TAC - LIVRE MOVIMENTAÇÃO - ALIENAÇÕES TERRENOS PORTO FIGUEIRA								
4 - INVESTIMENTOS	41,85 41,65	41,65 41,65	41,65 41,65	41,65 41,65	41,65 41,65	41,65 41,65	500,00	500,00
Total da Fonte de Recurso 9	**41,85 41,65**	**41,65 41,65**	**41,65 41,65**	**41,65 41,65**	**41,65 41,65**	**41,65 41,65**	**500,00**	**500,00**
Fonte de Recurso: 0 - Recursos Ordinários (Livres) - Exercício Corrente								
Total da Unidade	**19.691,24 19.597,16**	**19.597,16 19.597,16**	**19.597,16 19.597,16**	**19.597,16 19.597,16**	**19.597,16 19.597,16**	**19.597,16 19.597,16**	**235.260,00**	**235.260,00**

Prefeitura Municipal de Alto Paraiso - PR
Cronograma de Execução Mensal de Desembolso
Artigo 8º da LC n.º 101/2000 (LRF)
Exercício de 2024

Grupo de Despesa	Cronograma de Execução Mensal de Desembolso - Fixação Inicial						Total Cronograma Desembolso	Fixação Inicial
	Janeiro Julho	Fevereiro Agosto	Março Setembro	Abril Outubro	Maio Novembro	Junho Dezembro		
Unidade:	02.03 - ASSESSORIA JURÍDICA VINC. AO PREFEITO							
1 - PESSOAL E ENCARGOS SOCIAIS	11.846,05 11.789,45	11.789,45 11.789,45	11.789,45 11.789,45	11.789,45 11.789,45	11.789,45 11.789,45	11.789,45 11.789,45	141.530,00	141.530,00
3 - OUTRAS DESPESAS CORRENTES	43,97 43,73	43,73 43,73	43,73 43,73	43,73 43,73	43,73 43,73	43,73 43,73	525,00	525,00
Total da Unidade	**11.890,02 11.833,18**	**11.833,18 11.833,18**	**11.833,18 11.833,18**	**11.833,18 11.833,18**	**11.833,18 11.833,18**	**11.833,18 11.833,18**	**142.055,00**	**142.055,00**
Total Órgão	**89.033,81 88.608,29**	**88.608,29 88.608,29**	**88.608,29 88.608,29**	**88.608,29 88.608,29**	**88.608,29 88.608,29**	**88.608,29 88.608,29**	**1.063.725,00**	**1.063.725,00**
Órgão:	03 - SECRETARIA GERAL DE ADMINISTRACAO							
Unidade:	03.01 - GABINETE DO SECRETARIO							
1 - PESSOAL E ENCARGOS SOCIAIS	9.585,28 9.539,52	9.539,52 9.539,52	9.539,52 9.539,52	9.539,52 9.539,52	9.539,52 9.539,52	9.539,52 9.539,52	114.520,00	114.520,00
3 - OUTRAS DESPESAS CORRENTES	194,63 193,67	193,67 193,67	193,67 193,67	193,67 193,67	193,67 193,67	193,67 193,67	2.325,00	2.325,00
4 - INVESTIMENTOS	12,50 12,50	12,50 12,50	12,50 12,50	12,50 12,50	12,50 12,50	12,50 12,50	150,00	150,00
Total da Fonte de Recurso 0	**21.682,43 21.578,87**	**21.578,87 21.578,87**	**21.578,87 21.578,87**	**21.578,87 21.578,87**	**21.578,87 21.578,87**	**21.578,87 21.578,87**	**259.050,00**	**259.050,00**
Fonte de Recurso: 6 - MP - TAC - INDENIZAÇÕES TERRENOS PORTO FIGUEIRA								
4 - INVESTIMENTOS	41,85 41,65	41,65 41,65	41,65 41,65	41,65 41,65	41,65 41,65	41,65 41,65	500,00	500,00
Total da Fonte de Recurso 6	**41,85 41,65**	**41,65 41,65**	**41,65 41,65**	**41,65 41,65**	**41,65 41,65**	**41,65 41,65**	**500,00**	**500,00**
Fonte de Recurso: 8 - MP - TAC - ALIENAÇÕES TERRENOS PORTO FIGUEIRA								
4 - INVESTIMENTOS	41,85 41,65	41,65 41,65	41,65 41,65	41,65 41,65	41,65 41,65	41,65 41,65	500,00	500,00
Total da Fonte de Recurso 8	**41,85 41,65**	**41,65 41,65**	**41,65 41,65**	**41,65 41,65**	**41,65 41,65**	**41,65 41,65**	**500,00**	**500,00**
Fonte de Recurso: 9 - TAC - LIVRE MOVIMENTAÇÃO - ALIENAÇÕES TERRENOS PORTO FIGUEIRA								
4 - INVESTIMENTOS	41,85 41,65	41,65 41,65	41,65 41,65	41,65 41,65	41,65 41,65	41,65 41,65	500,00	500,00
Total da Fonte de Recurso 9	**41,85 41,65**	**41,65 41,65**	**41,65 41,65**	**41,65 41,65**	**41,65 41,65**	**41,65 41,65**	**500,00**	**500,00**

Prefeitura Municipal de Alto Paraiso - PR
Cronograma de Execução Mensal de Desembolso
Artigo 8º da LC n.º 101/2000 (LRF)
Exercício de 2024

Grupo de Despesa	Cronograma de Execução Mensal de Desembolso - Fixação Inicial						Total Cronograma Desembolso	Fixação Inicial
	Janeiro Julho	Fevereiro Agosto	Março Setembro	Abril Outubro	Maio Novembro	Junho Dezembro		
Fonte de Recurso: 0 - Recursos Ordinários (Livres) - Exercício Corrente								
Total da Unidade	**9.917,96 9.870,64**	**9.870,64 9.870,64**	**9.870,64 9.870,64**	**9.870,64 9.870,64**	**9.870,64 9.870,64**	**9.870,64 9.870,64**	**118.495,00**	**118.495,00**
Unidade:	03.02 - DIV. ASSIST. TÉCNICA E ADMINISTRATIVA							
1 - PESSOAL E ENCARGOS SOCIAIS	22.600,63 22.492,67	22.492,67 22.492,67	22.492,67 22.492,67	22.492,67 22.492,67	22.492,67 22.492,67	22.492,67 22.492,67	270.020,00	270.020,00
3 - OUTRAS DESPESAS CORRENTES	49.529,91 49.293,19	49.293,19 49.293,19	49.293,19 49.293,19	49.293,19 49.293,19	49.293,19 49.293,19	49.293,19 49.293,19	591.755,00	591.755,00
4 - INVESTIMENTOS	12,50 12,50	12,50 12,50	12,50 12,50	12,50 12,50	12,50 12,50	12,50 12,50	150,00	150,00
Total da Fonte de Recurso 0	**72.143,04 71.798,36**	**71.798,36 71.798,36**	**71.798,36 71.798,36**	**71.798,36 71.798,36**	**71.798,36 71.798,36**	**71.798,36 71.798,36**	**861.925,00**	**861.925,00**
Fonte de Recurso: 6 - MP - TAC - INDENIZAÇÕES TERRENOS PORTO FIGUEIRA								
4 - INVESTIMENTOS	41,85 41,65	41,65 41,65	41,65 41,65	41,65 41,65	41,65 41,65	41,65 41,65	500,00	500,00
Total da Fonte de Recurso 6	**41,85 41,65**	**41,65 41,65**	**41,65 41,65**	**41,65 41,65**	**41,65 41,65**	**41,65 41,65**	**500,00**	**500,00**
Fonte de Recurso: 8 - MP - TAC - ALIENAÇÕES TERRENOS PORTO FIGUEIRA								
4 - INVESTIMENTOS	41,85 41,65	41,65 41,65	41,65 41,65	41,65 41,65	41,65 41,65	41,65 41,65	500,00	500,00
Total da Fonte de Recurso 8	**41,85 41,65**	**41,65 41,65**	**41,65 41,65**	**41,65 41,65**	**41,65 41,65**	**41,65 41,65**	**500,00**	**500,00**
Fonte de Recurso: 9 - TAC - LIVRE MOVIMENTAÇÃO - ALIENAÇÕES TERRENOS PORTO FIGUEIRA								
4 - INVESTIMENTOS	41,85 41,65	41,65 41,65	41,65 41,65	41,65 41,65	41,65 41,65	41,65 41,65	500,00	500,00
Total da Fonte de Recurso 9	**41,85 41,65**	**41,65 41,65**	**41,65 41,65**	**41,65 41,65**	**41,65 41,65**	**41,65 41,65**	**500,00**	**500,00**
Fonte de Recurso: 501 - Receita de Alienacao de Ativos								
4 - INVESTIMENTOS	418,50 416,50	416,50 416,50	416,50 416,50	416,50 416,50	416,50 416,50	416,50 416,50	5.000,00	5.000,00
Total da Fonte de Recurso 501	**418,50 416,50**	**416,50 416,50**	**416,50 416,50**	**416,50 416,50**	**416,50 416,50**	**416,50 416,50**	**5.000,00**	**5.000,00**
Fonte de Recurso: 0 - Recursos Ordinários (Livres) - Exercício Corrente								
Total da Unidade	**72.687,09 72.339,81**	**72.339,81 72.339,81**	**72.339,81 72.339,81**	**72.339,81 72.339,81**	**72.339,81 72.339,81**	**72.339,81 72.339,81**	**868.425,00**	**868.425,00**
Unidade:	03.03 - DIVISÃO DE MATERIAL E PATRIMÔNIO							
1 - PESSOAL E ENCARGOS SOCIAIS	6.867,64 6.834,76	6.834,76 6.834,76	6.834,76 6.834,76	6.834,76 6.834,76	6.834,76 6.834,76	6.834,76 6.834,76	82.050,00	82.050,00

Prefeitura Municipal de Alto Paraiso - PR
Cronograma de Execução Mensal de Desembolso
Artigo 8º da LC n.º 101/2000 (LRF)
Exercício de 2024

Grupo de Despesa	Cronograma de Execução Mensal de Desembolso - Fixação Inicial						Total Cronograma Desembolso	Fixação Inicial
	Janeiro Julho	Fevereiro Agosto	Março Setembro	Abril Outubro	Maio Novembro	Junho Dezembro		
3 - OUTRAS DESPESAS CORRENTES	590,52 587,68	587,68 587,68	587,68 587,68	587,68 587,68	587,68 587,68	587,68 587,68	7.055,00	7.055,00
4 - INVESTIMENTOS	12,50 12,50	12,50 12,50	12,50 12,50	12,50 12,50	12,50 12,50	12,50 12,50	150,00	150,00
Total da Fonte de Recurso 0	**7.470,66 7.434,94**	**7.434,94 7.434,94**	**7.434,94 7.434,94**	**7.434,94 7.434,94**	**7.434,94 7.434,94**	**7.434,94 7.434,94**	**89.255,00**	**89.255,00**
Fonte de Recurso: 6 - MP - TAC - INDENIZAÇÕES TERRENOS PORTO FIGUEIRA								
4 - INVESTIMENTOS	41,85 41,65	41,65 41,65	41,65 41,65	41,65 41,65	41,65 41,65	41,65 41,65	500,00	500,00
Total da Fonte de Recurso 6	**41,85 41,65**	**41,65 41,65**	**41,65 41,65**	**41,65 41,65**	**41,65 41,65**	**41,65 41,65**	**500,00**	**500,00**
Fonte de Recurso: 8 - MP - TAC - ALIENAÇÕES TERRENOS PORTO FIGUEIRA								
4 - INVESTIMENTOS	41,85 41,65	41,65 41,65	41,65 41,65	41,65 41,65	41,65 41,65	41,65 41,65	500,00	500,00
Total da Fonte de Recurso 8	**41,85 41,65**	**41,65 41,65**	**41,65 41,65**	**41,65 41,65**	**41,65 41,65**	**41,65 41,65**	**500,00**	**500,00**
Fonte de Recurso: 9 - TAC - LIVRE MOVIMENTAÇÃO - ALIENAÇÕES TERRENOS PORTO FIGUEIRA								
4 - INVESTIMENTOS	41,85 41,65	41,65 41,65	41,65 41,65	41,65 41,65	41,65 41,65	41,65 41,65	500,00	500,00
Total da Fonte de Recurso 9	**41,85 41,65**	**41,65 41,65**	**41,65 41,65**	**41,65 41,65**	**41,65 41,65**	**41,65 41,65**	**500,00**	**500,00**
Fonte de Recurso: 0 - Recursos Ordinários (Livres) - Exercício Corrente								
Total da Unidade	**7.596,21 7.559,89**	**7.559,89 7.559,89**	**7.559,89 7.559,89**	**7.559,89 7.559,89**	**7.559,89 7.559,89**	**7.559,89 7.559,89**	**90.755,00**	**90.755,00**

Prefeitura Municipal de Alto Paraiso - PR
Cronograma de Execução Mensal de Desembolso
Artigo 8º da LC n.º 101/2000 (LRF)
Exercício de 2024

Grupo de Despesa	Cronograma de Execução Mensal de Desembolso - Fixação Inicial						Total Cronograma Desembolso	Fixação Inicial
	Janeiro Julho	Fevereiro Agosto	Março Setembro	Abril Outubro	Maio Novembro	Junho Dezembro		
Unidade:	03.04 - DIVISÃO DE COMPRAS E LICITAÇÃO							
1 - PESSOAL E ENCARGOS SOCIAIS	11.016,55 10.963,95	10.963,95 10.963,95	10.963,95 10.963,95	10.963,95 10.963,95	10.963,95 10.963,95	10.963,95 10.963,95	131.620,00	131.620,00
3 - OUTRAS DESPESAS CORRENTES	2.750,36 2.737,24	2.737,24 2.737,24	2.737,24 2.737,24	2.737,24 2.737,24	2.737,24 2.737,24	2.737,24 2.737,24	32.860,00	32.860,00
4 - INVESTIMENTOS	12,50 12,50	12,50 12,50	12,50 12,50	12,50 12,50	12,50 12,50	12,50 12,50	150,00	150,00
Total da Fonte de Recurso 0	**13.779,41 13.713,69**	**13.713,69 13.713,69**	**13.713,69 13.713,69**	**13.713,69 13.713,69**	**13.713,69 13.713,69**	**13.713,69 13.713,69**	**164.630,00**	**164.630,00**
Fonte de Recurso: 6 - MP - TAC - INDENIZAÇÕES TERRENOS PORTO FIGUEIRA								
4 - INVESTIMENTOS	41,85 41,65	41,65 41,65	41,65 41,65	41,65 41,65	41,65 41,65	41,65 41,65	500,00	500,00
Total da Fonte de Recurso 6	**41,85 41,65**	**41,65 41,65**	**41,65 41,65**	**41,65 41,65**	**41,65 41,65**	**41,65 41,65**	**500,00**	**500,00**
Fonte de Recurso: 8 - MP - TAC - ALIENAÇÕES TERRENOS PORTO FIGUEIRA								
4 - INVESTIMENTOS	41,85 41,65	41,65 41,65	41,65 41,65	41,65 41,65	41,65 41,65	41,65 41,65	500,00	500,00
Total da Fonte de Recurso 8	**41,85 41,65**	**41,65 41,65**	**41,65 41,65**	**41,65 41,65**	**41,65 41,65**	**41,65 41,65**	**500,00**	**500,00**
Fonte de Recurso: 9 - TAC - LIVRE MOVIMENTAÇÃO - ALIENAÇÕES TERRENOS PORTO FIGUEIRA								
4 - INVESTIMENTOS	41,85 41,65	41,65 41,65	41,65 41,65	41,65 41,65	41,65 41,65	41,65 41,65	500,00	500,00
Total da Fonte de Recurso 9	**41,85 41,65**	**41,65 41,65**	**41,65 41,65**	**41,65 41,65**	**41,65 41,65**	**41,65 41,65**	**500,00**	**500,00**
Fonte de Recurso: 0 - Recursos Ordinários (Livres) - Exercício Corrente								
Total da Unidade	**13.904,96 13.838,64**	**13.838,64 13.838,64**	**13.838,64 13.838,64**	**13.838,64 13.838,64**	**13.838,64 13.838,64**	**13.838,64 13.838,64**	**166.130,00**	**166.130,00**
Unidade:	03.05 - DIVISÃO DE SERVIÇOS GERAIS							
1 - PESSOAL E ENCARGOS SOCIAIS	12.517,28 12.457,52	12.457,52 12.457,52	12.457,52 12.457,52	12.457,52 12.457,52	12.457,52 12.457,52	12.457,52 12.457,52	149.550,00	149.550,00
3 - OUTRAS DESPESAS CORRENTES	23,86 23,74	23,74 23,74	23,74 23,74	23,74 23,74	23,74 23,74	23,74 23,74	285,00	285,00
4 - INVESTIMENTOS	12,50 12,50	12,50 12,50	12,50 12,50	12,50 12,50	12,50 12,50	12,50 12,50	150,00	150,00

Prefeitura Municipal de Alto Paraiso - PR
Cronograma de Execução Mensal de Desembolso
Artigo 8º da LC n.º 101/2000 (LRF)
Exercício de 2024

Grupo de Despesa	Cronograma de Execução Mensal de Desembolso - Fixação Inicial						Total Cronograma Desembolso	Fixação Inicial
	Janeiro Julho	Fevereiro Agosto	Março Setembro	Abril Outubro	Maio Novembro	Junho Dezembro		
Total da Unidade	**12.553,64 12.493,76**	**12.493,76 12.493,76**	**12.493,76 12.493,76**	**12.493,76 12.493,76**	**12.493,76 12.493,76**	**12.493,76 12.493,76**	**149.985,00**	**149.985,00**
Unidade:	03.06 - PROCURADORIA MUN. ASSUNTOS JURÍDICOS							
1 - PESSOAL E ENCARGOS SOCIAIS	31.221,73 31.072,57	31.072,57 31.072,57	31.072,57 31.072,57	31.072,57 31.072,57	31.072,57 31.072,57	31.072,57 31.072,57	373.020,00	373.020,00
3 - OUTRAS DESPESAS CORRENTES	4.571,27 4.549,43	4.549,43 4.549,43	4.549,43 4.549,43	4.549,43 4.549,43	4.549,43 4.549,43	4.549,43 4.549,43	54.615,00	54.615,00
4 - INVESTIMENTOS	12,50 12,50	12,50 12,50	12,50 12,50	12,50 12,50	12,50 12,50	12,50 12,50	150,00	150,00
Total da Fonte de Recurso 0	**48.359,14 48.128,26**	**48.128,26 48.128,26**	**48.128,26 48.128,26**	**48.128,26 48.128,26**	**48.128,26 48.128,26**	**48.128,26 48.128,26**	**577.770,00**	**577.770,00**
Fonte de Recurso: 6 - MP - TAC - INDENIZAÇÕES TERRENOS PORTO FIGUEIRA								
4 - INVESTIMENTOS	41,85 41,65	41,65 41,65	41,65 41,65	41,65 41,65	41,65 41,65	41,65 41,65	500,00	500,00
Total da Fonte de Recurso 6	**41,85 41,65**	**41,65 41,65**	**41,65 41,65**	**41,65 41,65**	**41,65 41,65**	**41,65 41,65**	**500,00**	**500,00**
Fonte de Recurso: 8 - MP - TAC - ALIENAÇÕES TERRENOS PORTO FIGUEIRA								
4 - INVESTIMENTOS	41,85 41,65	41,65 41,65	41,65 41,65	41,65 41,65	41,65 41,65	41,65 41,65	500,00	500,00
Total da Fonte de Recurso 8	**41,85 41,65**	**41,65 41,65**	**41,65 41,65**	**41,65 41,65**	**41,65 41,65**	**41,65 41,65**	**500,00**	**500,00**
Fonte de Recurso: 9 - TAC - LIVRE MOVIMENTAÇÃO - ALIENAÇÕES TERRENOS PORTO FIGUEIRA								
4 - INVESTIMENTOS	41,85 41,65	41,65 41,65	41,65 41,65	41,65 41,65	41,65 41,65	41,65 41,65	500,00	500,00
Total da Fonte de Recurso 9	**41,85 41,65**	**41,65 41,65**	**41,65 41,65**	**41,65 41,65**	**41,65 41,65**	**41,65 41,65**	**500,00**	**500,00**
Fonte de Recurso: 0 - Recursos Ordinários (Livres) - Exercício Corrente								
Total da Unidade	**35.931,05 35.759,45**	**35.759,45 35.759,45**	**35.759,45 35.759,45**	**35.759,45 35.759,45**	**35.759,45 35.759,45**	**35.759,45 35.759,45**	**429.285,00**	**429.285,00**
Total Órgão	**152.590,91 151.862,19**	**151.862,19 151.862,19**	**151.862,19 151.862,19**	**151.862,19 151.862,19**	**151.862,19 151.862,19**	**151.862,19 151.862,19**	**1.823.075,00**	**1.823.075,00**

Prefeitura Municipal de Alto Paraiso - PR
Cronograma de Execução Mensal de Desembolso
Artigo 8º da LC n.º 101/2000 (LRF)
Exercício de 2024

Grupo de Despesa	Cronograma de Execução Mensal de Desembolso - Fixação Inicial						Total Cronograma Desembolso	Fixação Inicial
	Janeiro Julho	Fevereiro Agosto	Março Setembro	Abril Outubro	Maio Novembro	Junho Dezembro		
Órgão:	04 - SECRETARIA DE FAZENDA E PLANEJAMENTO							
Unidade:	04.01 - GABINETE DO SECRETARIO							
1 - PESSOAL E ENCARGOS SOCIAIS	9.587,02 9.541,18	9.541,18 9.541,18	9.541,18 9.541,18	9.541,18 9.541,18	9.541,18 9.541,18	9.541,18 9.541,18	114.540,00	114.540,00
3 - OUTRAS DESPESAS CORRENTES	524,81 522,29	522,29 522,29	522,29 522,29	522,29 522,29	522,29 522,29	522,29 522,29	6.270,00	6.270,00
4 - INVESTIMENTOS	12,50 12,50	12,50 12,50	12,50 12,50	12,50 12,50	12,50 12,50	12,50 12,50	150,00	150,00
Total da Fonte de Recurso 0	**10.124,33 10.075,97**	**10.075,97 10.075,97**	**10.075,97 10.075,97**	**10.075,97 10.075,97**	**10.075,97 10.075,97**	**10.075,97 10.075,97**	**120.960,00**	**120.960,00**
Fonte de Recurso: 6 - MP - TAC - INDENIZAÇÕES TERRENOS PORTO FIGUEIRA								
4 - INVESTIMENTOS	41,85 41,65	41,65 41,65	41,65 41,65	41,65 41,65	41,65 41,65	41,65 41,65	500,00	500,00
Total da Fonte de Recurso 6	**41,85 41,65**	**41,65 41,65**	**41,65 41,65**	**41,65 41,65**	**41,65 41,65**	**41,65 41,65**	**500,00**	**500,00**
Fonte de Recurso: 8 - MP - TAC - ALIENAÇÕES TERRENOS PORTO FIGUEIRA								
4 - INVESTIMENTOS	41,85 41,65	41,65 41,65	41,65 41,65	41,65 41,65	41,65 41,65	41,65 41,65	500,00	500,00
Total da Fonte de Recurso 8	**41,85 41,65**	**41,65 41,65**	**41,65 41,65**	**41,65 41,65**	**41,65 41,65**	**41,65 41,65**	**500,00**	**500,00**
Fonte de Recurso: 9 - TAC - LIVRE MOVIMENTAÇÃO - ALIENAÇÕES TERRENOS PORTO FIGUEIRA								
4 - INVESTIMENTOS	41,85 41,65	41,65 41,65	41,65 41,65	41,65 41,65	41,65 41,65	41,65 41,65	500,00	500,00
Total da Fonte de Recurso 9	**41,85 41,65**	**41,65 41,65**	**41,65 41,65**	**41,65 41,65**	**41,65 41,65**	**41,65 41,65**	**500,00**	**500,00**
Fonte de Recurso: 0 - Recursos Ordinários (Livres) - Exercício Corrente								

Prefeitura Municipal de Alto Paraiso - PR
Cronograma de Execução Mensal de Desembolso
Artigo 8º da LC n.º 101/2000 (LRF)
Exercício de 2024

Grupo de Despesa	Cronograma de Execução Mensal de Desembolso - Fixação Inicial						Total Cronograma Desembolso	Fixação Inicial
	Janeiro Julho	Fevereiro Agosto	Março Setembro	Abril Outubro	Maio Novembro	Junho Dezembro		
Total da Unidade	**10.249,88 10.200,92**	**10.200,92 10.200,92**	**10.200,92 10.200,92**	**10.200,92 10.200,92**	**10.200,92 10.200,92**	**10.200,92 10.200,92**	**122.460,00**	**122.460,00**
Unidade:	04.02 - DIV. FINANÇAS, ORÇAMENTO E CONTABILIDADE							
1 - PESSOAL E ENCARGOS SOCIAIS	93.913,03 93.464,27	93.464,27 93.464,27	93.464,27 93.464,27	93.464,27 93.464,27	93.464,27 93.464,27	93.464,27 93.464,27	1.122.020,00	1.122.020,00
2 - JUROS E ENCARGOS DA DÍVIDA	8.370,00 8.330,00	8.330,00 8.330,00	8.330,00 8.330,00	8.330,00 8.330,00	8.330,00 8.330,00	8.330,00 8.330,00	100.000,00	100.000,00
3 - OUTRAS DESPESAS CORRENTES	52.280,65 52.030,85	52.030,85 52.030,85	52.030,85 52.030,85	52.030,85 52.030,85	52.030,85 52.030,85	52.030,85 52.030,85	624.620,00	624.620,00
4 - INVESTIMENTOS	837,00 833,00	833,00 833,00	833,00 833,00	833,00 833,00	833,00 833,00	833,00 833,00	10.000,00	10.000,00
6 - AMORTIZAÇÃO DA DÍVIDA	83.700,00 83.300,00	83.300,00 83.300,00	83.300,00 83.300,00	83.300,00 83.300,00	83.300,00 83.300,00	83.300,00 83.300,00	1.000.000,00	1.000.000,00
Total da Fonte de Recurso 0	**239.100,68 237.958,12**	**237.958,12 237.958,12**	**237.958,12 237.958,12**	**237.958,12 237.958,12**	**237.958,12 237.958,12**	**237.958,12 237.958,12**	**2.856.640,00**	**2.856.640,00**
Fonte de Recurso: 6 - MP - TAC - INDENIZAÇÕES TERRENOS PORTO FIGUEIRA								
4 - INVESTIMENTOS	41,85 41,65	41,65 41,65	41,65 41,65	41,65 41,65	41,65 41,65	41,65 41,65	500,00	500,00
Total da Fonte de Recurso 6	**41,85 41,65**	**41,65 41,65**	**41,65 41,65**	**41,65 41,65**	**41,65 41,65**	**41,65 41,65**	**500,00**	**500,00**
Fonte de Recurso: 8 - MP - TAC - ALIENAÇÕES TERRENOS PORTO FIGUEIRA								
4 - INVESTIMENTOS	41,85 41,65	41,65 41,65	41,65 41,65	41,65 41,65	41,65 41,65	41,65 41,65	500,00	500,00
Total da Fonte de Recurso 8	**41,85 41,65**	**41,65 41,65**	**41,65 41,65**	**41,65 41,65**	**41,65 41,65**	**41,65 41,65**	**500,00**	**500,00**
Fonte de Recurso: 9 - TAC - LIVRE MOVIMENTAÇÃO - ALIENAÇÕES TERRENOS PORTO FIGUEIRA								
4 - INVESTIMENTOS	41,85 41,65	41,65 41,65	41,65 41,65	41,65 41,65	41,65 41,65	41,65 41,65	500,00	500,00
Total da Fonte de Recurso 9	**41,85 41,65**	**41,65 41,65**	**41,65 41,65**	**41,65 41,65**	**41,65 41,65**	**41,65 41,65**	**500,00**	**500,00**
Fonte de Recurso: 999 - Reservas de Contingências								
9 - RESERVA DE CONTINGÊNCIA	837,00 833,00	833,00 833,00	833,00 833,00	833,00 833,00	833,00 833,00	833,00 833,00	10.000,00	10.000,00
Total da Fonte de Recurso 999	**837,00 833,00**	**833,00 833,00**	**833,00 833,00**	**833,00 833,00**	**833,00 833,00**	**833,00 833,00**	**10.000,00**	**10.000,00**
Fonte de Recurso: 0 - Recursos Ordinários (Livres) - Exercício Corrente								
Total da Unidade	**240.063,23 238.916,07**	**238.916,07 238.916,07**	**238.916,07 238.916,07**	**238.916,07 238.916,07**	**238.916,07 238.916,07**	**238.916,07 238.916,07**	**2.868.140,00**	**2.868.140,00**
Unidade:	04.03 - DIV. TRIBUTOS, ARRECADAÇÃO, FISCALIZAÇÃO							

Prefeitura Municipal de Alto Paraiso - PR
Cronograma de Execução Mensal de Desembolso
Artigo 8º da LC n.º 101/2000 (LRF)
Exercício de 2024

Grupo de Despesa	Cronograma de Execução Mensal de Desembolso - Fixação Inicial						Total Cronograma Desembolso	Fixação Inicial
	Janeiro Julho	Fevereiro Agosto	Março Setembro	Abril Outubro	Maio Novembro	Junho Dezembro		
1 - PESSOAL E ENCARGOS SOCIAIS	32.309,83 32.155,47	32.155,47 32.155,47	32.155,47 32.155,47	32.155,47 32.155,47	32.155,47 32.155,47	32.155,47 32.155,47	386.020,00	386.020,00
3 - OUTRAS DESPESAS CORRENTES	6.181,30 6.151,70	6.151,70 6.151,70	6.151,70 6.151,70	6.151,70 6.151,70	6.151,70 6.151,70	6.151,70 6.151,70	73.850,00	73.850,00
4 - INVESTIMENTOS	12,50 12,50	12,50 12,50	12,50 12,50	12,50 12,50	12,50 12,50	12,50 12,50	150,00	150,00
Total da Fonte de Recurso 0	**38.503,63 38.319,67**	**38.319,67 38.319,67**	**38.319,67 38.319,67**	**38.319,67 38.319,67**	**38.319,67 38.319,67**	**38.319,67 38.319,67**	**460.020,00**	**460.020,00**
Fonte de Recurso: 6 - MP - TAC - INDENIZAÇÕES TERRENOS PORTO FIGUEIRA								
4 - INVESTIMENTOS	41,85 41,65	41,65 41,65	41,65 41,65	41,65 41,65	41,65 41,65	41,65 41,65	500,00	500,00
Total da Fonte de Recurso 6	**41,85 41,65**	**41,65 41,65**	**41,65 41,65**	**41,65 41,65**	**41,65 41,65**	**41,65 41,65**	**500,00**	**500,00**
Fonte de Recurso: 8 - MP - TAC - ALIENAÇÕES TERRENOS PORTO FIGUEIRA								
4 - INVESTIMENTOS	41,85 41,65	41,65 41,65	41,65 41,65	41,65 41,65	41,65 41,65	41,65 41,65	500,00	500,00
Total da Fonte de Recurso 8	**41,85 41,65**	**41,65 41,65**	**41,65 41,65**	**41,65 41,65**	**41,65 41,65**	**41,65 41,65**	**500,00**	**500,00**
Fonte de Recurso: 9 - TAC - LIVRE MOVIMENTAÇÃO - ALIENAÇÕES TERRENOS PORTO FIGUEIRA								
4 - INVESTIMENTOS	41,85 41,65	41,65 41,65	41,65 41,65	41,65 41,65	41,65 41,65	41,65 41,65	500,00	500,00
Total da Fonte de Recurso 9	**41,85 41,65**	**41,65 41,65**	**41,65 41,65**	**41,65 41,65**	**41,65 41,65**	**41,65 41,65**	**500,00**	**500,00**
Fonte de Recurso: 0 - Recursos Ordinários (Livres) - Exercício Corrente								
Total da Unidade	**38.629,18 38.444,62**	**38.444,62 38.444,62**	**38.444,62 38.444,62**	**38.444,62 38.444,62**	**38.444,62 38.444,62**	**38.444,62 38.444,62**	**461.520,00**	**461.520,00**
Total Órgão	**288.942,29 287.561,61**	**287.561,61 287.561,61**	**287.561,61 287.561,61**	**287.561,61 287.561,61**	**287.561,61 287.561,61**	**287.561,61 287.561,61**	**3.452.120,00**	**3.452.120,00**

Prefeitura Municipal de Alto Paraiso - PR
Cronograma de Execução Mensal de Desembolso
Artigo 8º da LC n.º 101/2000 (LRF)
Exercício de 2024

Grupo de Despesa	Cronograma de Execução Mensal de Desembolso - Fixação Inicial						Total Cronograma Desembolso	Fixação Inicial
	Janeiro Julho	Fevereiro Agosto	Março Setembro	Abril Outubro	Maio Novembro	Junho Dezembro		
Órgão:	05 - SECRETARIA DE RECURSOS HUMANOS							
Unidade:	05.01 - GABINETE DO SECRETARIO DE REC. HUMANOS							
1 - PESSOAL E ENCARGOS SOCIAIS	9.585,28 9.539,52	9.539,52 9.539,52	9.539,52 9.539,52	9.539,52 9.539,52	9.539,52 9.539,52	9.539,52 9.539,52	114.520,00	114.520,00
3 - OUTRAS DESPESAS CORRENTES	48,97 48,73	48,73 48,73	48,73 48,73	48,73 48,73	48,73 48,73	48,73 48,73	585,00	585,00
Total da Unidade	**9.634,25 9.588,25**	**9.588,25 9.588,25**	**9.588,25 9.588,25**	**9.588,25 9.588,25**	**9.588,25 9.588,25**	**9.588,25 9.588,25**	**115.105,00**	**115.105,00**
Unidade:	05.02 - DIVISÃO DE RECURSOS HUMANOS							
1 - PESSOAL E ENCARGOS SOCIAIS	15.025,78 14.954,02	14.954,02 14.954,02	14.954,02 14.954,02	14.954,02 14.954,02	14.954,02 14.954,02	14.954,02 14.954,02	179.520,00	179.520,00
3 - OUTRAS DESPESAS CORRENTES	42.350,95 42.148,55	42.148,55 42.148,55	42.148,55 42.148,55	42.148,55 42.148,55	42.148,55 42.148,55	42.148,55 42.148,55	505.985,00	505.985,00
4 - INVESTIMENTOS	12,50 12,50	12,50 12,50	12,50 12,50	12,50 12,50	12,50 12,50	12,50 12,50	150,00	150,00
Total da Fonte de Recurso 0	**67.023,48 66.703,32**	**66.703,32 66.703,32**	**66.703,32 66.703,32**	**66.703,32 66.703,32**	**66.703,32 66.703,32**	**66.703,32 66.703,32**	**800.760,00**	**800.760,00**
Fonte de Recurso: 6 - MP - TAC - INDENIZAÇÕES TERRENOS PORTO FIGUEIRA								
4 - INVESTIMENTOS	41,85 41,65	41,65 41,65	41,65 41,65	41,65 41,65	41,65 41,65	41,65 41,65	500,00	500,00
Total da Fonte de Recurso 6	**41,85 41,65**	**41,65 41,65**	**41,65 41,65**	**41,65 41,65**	**41,65 41,65**	**41,65 41,65**	**500,00**	**500,00**
Fonte de Recurso: 8 - MP - TAC - ALIENAÇÕES TERRENOS PORTO FIGUEIRA								
4 - INVESTIMENTOS	41,85 41,65	41,65 41,65	41,65 41,65	41,65 41,65	41,65 41,65	41,65 41,65	500,00	500,00
Total da Fonte de Recurso 8	**41,85 41,65**	**41,65 41,65**	**41,65 41,65**	**41,65 41,65**	**41,65 41,65**	**41,65 41,65**	**500,00**	**500,00**
Fonte de Recurso: 9 - TAC - LIVRE MOVIMENTAÇÃO - ALIENAÇÕES TERRENOS PORTO FIGUEIRA								
4 - INVESTIMENTOS	41,85 41,65	41,65 41,65	41,65 41,65	41,65 41,65	41,65 41,65	41,65 41,65	500,00	500,00
Total da Fonte de Recurso 9	**41,85 41,65**	**41,65 41,65**	**41,65 41,65**	**41,65 41,65**	**41,65 41,65**	**41,65 41,65**	**500,00**	**500,00**
Fonte de Recurso: 0 - Recursos Ordinários (Livres) - Exercício Corrente								

Prefeitura Municipal de Alto Paraiso - PR
Cronograma de Execução Mensal de Desembolso
Artigo 8º da LC n.º 101/2000 (LRF)
Exercício de 2024

Grupo de Despesa	Cronograma de Execução Mensal de Desembolso - Fixação Inicial						Total Cronograma Desembolso	Fixação Inicial
	Janeiro Julho	Fevereiro Agosto	Março Setembro	Abril Outubro	Maio Novembro	Junho Dezembro		
Total da Unidade	**57.514,78 57.240,02**	**57.240,02 57.240,02**	**57.240,02 57.240,02**	**57.240,02 57.240,02**	**57.240,02 57.240,02**	**57.240,02 57.240,02**	**687.155,00**	**687.155,00**
Total Órgão	**67.149,03 66.828,27**	**66.828,27 66.828,27**	**66.828,27 66.828,27**	**66.828,27 66.828,27**	**66.828,27 66.828,27**	**66.828,27 66.828,27**	**802.260,00**	**802.260,00**
Órgão:	06 - SECRETARIA DE CULTURA							
Unidade:	06.01 - GABINETE DO SECRETÁRIO DE CULTURA							
1 - PESSOAL E ENCARGOS SOCIAIS	9.589,52 9.543,68	9.543,68 9.543,68	9.543,68 9.543,68	9.543,68 9.543,68	9.543,68 9.543,68	9.543,68 9.543,68	114.570,00	114.570,00
3 - OUTRAS DESPESAS CORRENTES	48,97 48,73	48,73 48,73	48,73 48,73	48,73 48,73	48,73 48,73	48,73 48,73	585,00	585,00
4 - INVESTIMENTOS	12,50 12,50	12,50 12,50	12,50 12,50	12,50 12,50	12,50 12,50	12,50 12,50	150,00	150,00
Total da Fonte de Recurso 0	**9.650,99 9.604,91**	**9.604,91 9.604,91**	**9.604,91 9.604,91**	**9.604,91 9.604,91**	**9.604,91 9.604,91**	**9.604,91 9.604,91**	**115.305,00**	**115.305,00**
Fonte de Recurso: 6 - MP - TAC - INDENIZAÇÕES TERRENOS PORTO FIGUEIRA								
4 - INVESTIMENTOS	41,85 41,65	41,65 41,65	41,65 41,65	41,65 41,65	41,65 41,65	41,65 41,65	500,00	500,00
Total da Fonte de Recurso 6	**41,85 41,65**	**41,65 41,65**	**41,65 41,65**	**41,65 41,65**	**41,65 41,65**	**41,65 41,65**	**500,00**	**500,00**
Fonte de Recurso: 8 - MP - TAC - ALIENAÇÕES TERRENOS PORTO FIGUEIRA								
4 - INVESTIMENTOS	41,85 41,65	41,65 41,65	41,65 41,65	41,65 41,65	41,65 41,65	41,65 41,65	500,00	500,00
Total da Fonte de Recurso 8	**41,85 41,65**	**41,65 41,65**	**41,65 41,65**	**41,65 41,65**	**41,65 41,65**	**41,65 41,65**	**500,00**	**500,00**
Fonte de Recurso: 9 - TAC - LIVRE MOVIMENTAÇÃO - ALIENAÇÕES TERRENOS PORTO FIGUEIRA								
4 - INVESTIMENTOS	41,85 41,65	41,65 41,65	41,65 41,65	41,65 41,65	41,65 41,65	41,65 41,65	500,00	500,00
Total da Fonte de Recurso 9	**41,85 41,65**	**41,65 41,65**	**41,65 41,65**	**41,65 41,65**	**41,65 41,65**	**41,65 41,65**	**500,00**	**500,00**
Fonte de Recurso: 0 - Recursos Ordinários (Livres) - Exercício Corrente								
Total da Unidade	**9.776,54 9.729,86**	**9.729,86 9.729,86**	**9.729,86 9.729,86**	**9.729,86 9.729,86**	**9.729,86 9.729,86**	**9.729,86 9.729,86**	**116.805,00**	**116.805,00**

Prefeitura Municipal de Alto Paraiso - PR
Cronograma de Execução Mensal de Desembolso
Artigo 8º da LC n.º 101/2000 (LRF)
Exercício de 2024

Grupo de Despesa	Cronograma de Execução Mensal de Desembolso - Fixação Inicial						Total Cronograma Desembolso	Fixação Inicial
	Janeiro Julho	Fevereiro Agosto	Março Setembro	Abril Outubro	Maio Novembro	Junho Dezembro		
Unidade:	06.02 - DIVISÃO DE CULTURA							
1 - PESSOAL E ENCARGOS SOCIAIS	11.259,28 11.205,52	11.205,52 11.205,52	11.205,52 11.205,52	11.205,52 11.205,52	11.205,52 11.205,52	11.205,52 11.205,52	134.520,00	134.520,00
3 - OUTRAS DESPESAS CORRENTES	36.490,32 36.315,88	36.315,88 36.315,88	36.315,88 36.315,88	36.315,88 36.315,88	36.315,88 36.315,88	36.315,88 36.315,88	435.965,00	435.965,00
4 - INVESTIMENTOS	12,50 12,50	12,50 12,50	12,50 12,50	12,50 12,50	12,50 12,50	12,50 12,50	150,00	150,00
Total da Fonte de Recurso 0	**47.762,10 47.533,90**	**47.533,90 47.533,90**	**47.533,90 47.533,90**	**47.533,90 47.533,90**	**47.533,90 47.533,90**	**47.533,90 47.533,90**	**570.635,00**	**570.635,00**
Fonte de Recurso: 6 - MP - TAC - INDENIZAÇÕES TERRENOS PORTO FIGUEIRA								
4 - INVESTIMENTOS	41,85 41,65	41,65 41,65	41,65 41,65	41,65 41,65	41,65 41,65	41,65 41,65	500,00	500,00
Total da Fonte de Recurso 6	**41,85 41,65**	**41,65 41,65**	**41,65 41,65**	**41,65 41,65**	**41,65 41,65**	**41,65 41,65**	**500,00**	**500,00**
Fonte de Recurso: 8 - MP - TAC - ALIENAÇÕES TERRENOS PORTO FIGUEIRA								
4 - INVESTIMENTOS	41,85 41,65	41,65 41,65	41,65 41,65	41,65 41,65	41,65 41,65	41,65 41,65	500,00	500,00
Total da Fonte de Recurso 8	**41,85 41,65**	**41,65 41,65**	**41,65 41,65**	**41,65 41,65**	**41,65 41,65**	**41,65 41,65**	**500,00**	**500,00**
Fonte de Recurso: 9 - TAC - LIVRE MOVIMENTAÇÃO - ALIENAÇÕES TERRENOS PORTO FIGUEIRA								
4 - INVESTIMENTOS	41,85 41,65	41,65 41,65	41,65 41,65	41,65 41,65	41,65 41,65	41,65 41,65	500,00	500,00
Total da Fonte de Recurso 9	**41,85 41,65**	**41,65 41,65**	**41,65 41,65**	**41,65 41,65**	**41,65 41,65**	**41,65 41,65**	**500,00**	**500,00**
Fonte de Recurso: 1053 - Transf. Dest. Setor Cultural - LC nº 195/2022 - Art. 5º - Audiovisual								
3 - OUTRAS DESPESAS CORRENTES	33,48 33,32	33,32 33,32	33,32 33,32	33,32 33,32	33,32 33,32	33,32 33,32	400,00	400,00
4 - INVESTIMENTOS	8,37 8,33	8,33 8,33	8,33 8,33	8,33 8,33	8,33 8,33	8,33 8,33	100,00	100,00
Total da Fonte de Recurso 1053	**41,85 41,65**	**41,65 41,65**	**41,65 41,65**	**41,65 41,65**	**41,65 41,65**	**41,65 41,65**	**500,00**	**500,00**
Fonte de Recurso: 1054 - Transf. Dest. Setor Cultural - LC nº 195/2022 - Art. 8º - Demais Setores Cultura								

Prefeitura Municipal de Alto Paraiso - PR
Cronograma de Execução Mensal de Desembolso
Artigo 8º da LC n.º 101/2000 (LRF)
Exercício de 2024

Grupo de Despesa	Cronograma de Execução Mensal de Desembolso - Fixação Inicial						Total Cronograma Desembolso	Fixação Inicial
	Janeiro Julho	Fevereiro Agosto	Março Setembro	Abril Outubro	Maio Novembro	Junho Dezembro		
3 - OUTRAS DESPESAS CORRENTES	33,48 33,32	33,32 33,32	33,32 33,32	33,32 33,32	33,32 33,32	33,32 33,32	400,00	400,00
4 - INVESTIMENTOS	8,37 8,33	8,33 8,33	8,33 8,33	8,33 8,33	8,33 8,33	8,33 8,33	100,00	100,00
Total da Fonte de Recurso 1054	**41,85 41,65**	**41,65 41,65**	**41,65 41,65**	**41,65 41,65**	**41,65 41,65**	**41,65 41,65**	**500,00**	**500,00**
Fonte de Recurso: 6 - MP - TAC - INDENIZAÇÕES TERRENOS PORTO FIGUEIRA								
Total da Unidade	**47.971,35 47.742,15**	**47.742,15 47.742,15**	**47.742,15 47.742,15**	**47.742,15 47.742,15**	**47.742,15 47.742,15**	**47.742,15 47.742,15**	**573.135,00**	**573.135,00**
Total Órgão	**57.747,89 57.472,01**	**57.472,01 57.472,01**	**57.472,01 57.472,01**	**57.472,01 57.472,01**	**57.472,01 57.472,01**	**57.472,01 57.472,01**	**689.940,00**	**689.940,00**
Órgão:	07 - SECRETARIA DE EDUCAÇÃO, ESPORTE E LAZER							
Unidade:	07.01 - GABINETE DO SECRETARIO							
4 - INVESTIMENTOS	41,85 41,65	41,65 41,65	41,65 41,65	41,65 41,65	41,65 41,65	41,65 41,65	500,00	500,00
Total da Fonte de Recurso 6	**41,85 41,65**	**41,65 41,65**	**41,65 41,65**	**41,65 41,65**	**41,65 41,65**	**41,65 41,65**	**500,00**	**500,00**
Fonte de Recurso: 8 - MP - TAC - ALIENAÇÕES TERRENOS PORTO FIGUEIRA								
4 - INVESTIMENTOS	41,85 41,65	41,65 41,65	41,65 41,65	41,65 41,65	41,65 41,65	41,65 41,65	500,00	500,00
Total da Fonte de Recurso 8	**41,85 41,65**	**41,65 41,65**	**41,65 41,65**	**41,65 41,65**	**41,65 41,65**	**41,65 41,65**	**500,00**	**500,00**
Fonte de Recurso: 9 - TAC - LIVRE MOVIMENTAÇÃO - ALIENAÇÕES TERRENOS PORTO FIGUEIRA								
4 - INVESTIMENTOS	41,85 41,65	41,65 41,65	41,65 41,65	41,65 41,65	41,65 41,65	41,65 41,65	500,00	500,00
Total da Fonte de Recurso 9	**41,85 41,65**	**41,65 41,65**	**41,65 41,65**	**41,65 41,65**	**41,65 41,65**	**41,65 41,65**	**500,00**	**500,00**
Fonte de Recurso: 103 - 5% sobre Transferencias Constitucionais Vinculadas a Educacao								
1 - PESSOAL E ENCARGOS SOCIAIS	9.587,78 9.542,02	9.542,02 9.542,02	9.542,02 9.542,02	9.542,02 9.542,02	9.542,02 9.542,02	9.542,02 9.542,02	114.550,00	114.550,00
3 - OUTRAS DESPESAS CORRENTES	80,82 80,38	80,38 80,38	80,38 80,38	80,38 80,38	80,38 80,38	80,38 80,38	965,00	965,00
4 - INVESTIMENTOS	12,50 12,50	12,50 12,50	12,50 12,50	12,50 12,50	12,50 12,50	12,50 12,50	150,00	150,00
Total da Fonte de Recurso 103	**9.681,10 9.634,90**	**9.634,90 9.634,90**	**9.634,90 9.634,90**	**9.634,90 9.634,90**	**9.634,90 9.634,90**	**9.634,90 9.634,90**	**115.665,00**	**115.665,00**

Prefeitura Municipal de Alto Paraiso - PR
Cronograma de Execução Mensal de Desembolso
Artigo 8º da LC n.º 101/2000 (LRF)
Exercício de 2024

Grupo de Despesa	Cronograma de Execução Mensal de Desembolso - Fixação Inicial						Total Cronograma Desembolso	Fixação Inicial
	Janeiro Julho	Fevereiro Agosto	Março Setembro	Abril Outubro	Maio Novembro	Junho Dezembro		
Fonte de Recurso: 0 - Recursos Ordinários (Livres) - Exercício Corrente								
Total da Unidade	**9.806,65 9.759,85**	**9.759,85 9.759,85**	**9.759,85 9.759,85**	**9.759,85 9.759,85**	**9.759,85 9.759,85**	**9.759,85 9.759,85**	**117.165,00**	**117.165,00**
Unidade:	07.02 - DIVISÃO DE EDUCAÇÃO							
1 - PESSOAL E ENCARGOS SOCIAIS	10.568,81 10.518,29	10.518,29 10.518,29	10.518,29 10.518,29	10.518,29 10.518,29	10.518,29 10.518,29	10.518,29 10.518,29	126.270,00	126.270,00
3 - OUTRAS DESPESAS CORRENTES	15.521,73 15.447,57	15.447,57 15.447,57	15.447,57 15.447,57	15.447,57 15.447,57	15.447,57 15.447,57	15.447,57 15.447,57	185.445,00	185.445,00
Total da Fonte de Recurso 0	**26.090,54 25.965,86**	**25.965,86 25.965,86**	**25.965,86 25.965,86**	**25.965,86 25.965,86**	**25.965,86 25.965,86**	**25.965,86 25.965,86**	**311.715,00**	**311.715,00**
Fonte de Recurso: 6 - MP - TAC - INDENIZAÇÕES TERRENOS PORTO FIGUEIRA								
4 - INVESTIMENTOS	2.594,70 2.582,30	2.582,30 2.582,30	2.582,30 2.582,30	2.582,30 2.582,30	2.582,30 2.582,30	2.582,30 2.582,30	31.000,00	31.000,00
Total da Fonte de Recurso 6	**2.594,70 2.582,30**	**2.582,30 2.582,30**	**2.582,30 2.582,30**	**2.582,30 2.582,30**	**2.582,30 2.582,30**	**2.582,30 2.582,30**	**31.000,00**	**31.000,00**
Fonte de Recurso: 8 - MP - TAC - ALIENAÇÕES TERRENOS PORTO FIGUEIRA								
4 - INVESTIMENTOS	251,10 249,90	249,90 249,90	249,90 249,90	249,90 249,90	249,90 249,90	249,90 249,90	3.000,00	3.000,00
Total da Fonte de Recurso 8	**251,10 249,90**	**249,90 249,90**	**249,90 249,90**	**249,90 249,90**	**249,90 249,90**	**249,90 249,90**	**3.000,00**	**3.000,00**
Fonte de Recurso: 9 - TAC - LIVRE MOVIMENTAÇÃO - ALIENAÇÕES TERRENOS PORTO FIGUEIRA								
4 - INVESTIMENTOS	12.638,70 12.578,30	12.578,30 12.578,30	12.578,30 12.578,30	12.578,30 12.578,30	12.578,30 12.578,30	12.578,30 12.578,30	151.000,00	151.000,00
Total da Fonte de Recurso 9	**12.638,70 12.578,30**	**12.578,30 12.578,30**	**12.578,30 12.578,30**	**12.578,30 12.578,30**	**12.578,30 12.578,30**	**12.578,30 12.578,30**	**151.000,00**	**151.000,00**
Fonte de Recurso: 101 - FUNDEB 70%								
1 - PESSOAL E ENCARGOS SOCIAIS	244.404,00 243.236,00	243.236,00 243.236,00	243.236,00 243.236,00	243.236,00 243.236,00	243.236,00 243.236,00	243.236,00 243.236,00	2.920.000,00	2.920.000,00
Total da Fonte de Recurso 101	**244.404,00 243.236,00**	**243.236,00 243.236,00**	**243.236,00 243.236,00**	**243.236,00 243.236,00**	**243.236,00 243.236,00**	**243.236,00 243.236,00**	**2.920.000,00**	**2.920.000,00**
Fonte de Recurso: 102 - Fundeb 30%								

Prefeitura Municipal de Alto Paraiso - PR
Cronograma de Execução Mensal de Desembolso
Artigo 8º da LC n.º 101/2000 (LRF)
Exercício de 2024

Grupo de Despesa	Cronograma de Execução Mensal de Desembolso - Fixação Inicial						Total Cronograma Desembolso	Fixação Inicial
	Janeiro Julho	Fevereiro Agosto	Março Setembro	Abril Outubro	Maio Novembro	Junho Dezembro		
1 - PESSOAL E ENCARGOS SOCIAIS	167,40 166,60	166,60 166,60	166,60 166,60	166,60 166,60	166,60 166,60	166,60 166,60	2.000,00	2.000,00
Total da Fonte de Recurso 102	**167,40 166,60**	**166,60 166,60**	**166,60 166,60**	**166,60 166,60**	**166,60 166,60**	**166,60 166,60**	**2.000,00**	**2.000,00**
Fonte de Recurso: 103 - 5% sobre Transferencias Constitucionais Vinculadas a Educacao								
1 - PESSOAL E ENCARGOS SOCIAIS	80.103,78 79.721,02	79.721,02 79.721,02	79.721,02 79.721,02	79.721,02 79.721,02	79.721,02 79.721,02	79.721,02 79.721,02	957.035,00	957.035,00
3 - OUTRAS DESPESAS CORRENTES	37.585,54 37.405,86	37.405,86 37.405,86	37.405,86 37.405,86	37.405,86 37.405,86	37.405,86 37.405,86	37.405,86 37.405,86	449.050,00	449.050,00
4 - INVESTIMENTOS	104,68 104,12	104,12 104,12	104,12 104,12	104,12 104,12	104,12 104,12	104,12 104,12	1.250,00	1.250,00
Total da Fonte de Recurso 103	**117.794,00 117.231,00**	**117.231,00 117.231,00**	**117.231,00 117.231,00**	**117.231,00 117.231,00**	**117.231,00 117.231,00**	**117.231,00 117.231,00**	**1.407.335,00**	**1.407.335,00**
Fonte de Recurso: 104 - 25% sobre demais impostos vinculados a educacao								
1 - PESSOAL E ENCARGOS SOCIAIS	62.731,52 62.431,68	62.431,68 62.431,68	62.431,68 62.431,68	62.431,68 62.431,68	62.431,68 62.431,68	62.431,68 62.431,68	749.480,00	749.480,00
3 - OUTRAS DESPESAS CORRENTES	26.074,18 25.949,62	25.949,62 25.949,62	25.949,62 25.949,62	25.949,62 25.949,62	25.949,62 25.949,62	25.949,62 25.949,62	311.520,00	311.520,00
4 - INVESTIMENTOS	125,55 124,95	124,95 124,95	124,95 124,95	124,95 124,95	124,95 124,95	124,95 124,95	1.500,00	1.500,00
Total da Fonte de Recurso 104	**88.931,25 88.506,25**	**88.506,25 88.506,25**	**88.506,25 88.506,25**	**88.506,25 88.506,25**	**88.506,25 88.506,25**	**88.506,25 88.506,25**	**1.062.500,00**	**1.062.500,00**
Fonte de Recurso: 105 - Alienacao de Bens da Educacao								
4 - INVESTIMENTOS	8,37 8,33	8,33 8,33	8,33 8,33	8,33 8,33	8,33 8,33	8,33 8,33	100,00	100,00
Total da Fonte de Recurso 105	**8,37 8,33**	**8,33 8,33**	**8,33 8,33**	**8,33 8,33**	**8,33 8,33**	**8,33 8,33**	**100,00**	**100,00**
Fonte de Recurso: 107 - Salario Educacao								
3 - OUTRAS DESPESAS CORRENTES	16.154,10 16.076,90	16.076,90 16.076,90	16.076,90 16.076,90	16.076,90 16.076,90	16.076,90 16.076,90	16.076,90 16.076,90	193.000,00	193.000,00
4 - INVESTIMENTOS	83,70 83,30	83,30 83,30	83,30 83,30	83,30 83,30	83,30 83,30	83,30 83,30	1.000,00	1.000,00
Total da Fonte de Recurso 107	**16.237,80 16.160,20**	**16.160,20 16.160,20**	**16.160,20 16.160,20**	**16.160,20 16.160,20**	**16.160,20 16.160,20**	**16.160,20 16.160,20**	**194.000,00**	**194.000,00**

Prefeitura Municipal de Alto Paraiso - PR
Cronograma de Execução Mensal de Desembolso
Artigo 8º da LC n.º 101/2000 (LRF)
Exercício de 2024

Grupo de Despesa	Cronograma de Execução Mensal de Desembolso - Fixação Inicial						Total Cronograma Desembolso	Fixação Inicial
	Janeiro Julho	Fevereiro Agosto	Março Setembro	Abril Outubro	Maio Novembro	Junho Dezembro		
Fonte de Recurso: 501 - Receita de Alienacao de Ativos								
4 - INVESTIMENTOS	7.616,70 7.580,30	7.580,30 7.580,30	7.580,30 7.580,30	7.580,30 7.580,30	7.580,30 7.580,30	7.580,30 7.580,30	91.000,00	91.000,00
Total da Fonte de Recurso 501	**7.616,70 7.580,30**	**7.580,30 7.580,30**	**7.580,30 7.580,30**	**7.580,30 7.580,30**	**7.580,30 7.580,30**	**7.580,30 7.580,30**	**91.000,00**	**91.000,00**
Fonte de Recurso: 1013 - PETE - PROGRAMA ESTADUAL DE TRANSPORTE ESCOLAR								
3 - OUTRAS DESPESAS CORRENTES	13.475,70 13.411,30	13.411,30 13.411,30	13.411,30 13.411,30	13.411,30 13.411,30	13.411,30 13.411,30	13.411,30 13.411,30	161.000,00	161.000,00
Total da Fonte de Recurso 1013	**13.475,70 13.411,30**	**13.411,30 13.411,30**	**13.411,30 13.411,30**	**13.411,30 13.411,30**	**13.411,30 13.411,30**	**13.411,30 13.411,30**	**161.000,00**	**161.000,00**
Fonte de Recurso: 1040 - FUNDEB - Complementação da União – VAAR								
1 - PESSOAL E ENCARGOS SOCIAIS	2.092,50 2.082,50	2.082,50 2.082,50	2.082,50 2.082,50	2.082,50 2.082,50	2.082,50 2.082,50	2.082,50 2.082,50	25.000,00	25.000,00
Total da Fonte de Recurso 1040	**2.092,50 2.082,50**	**2.082,50 2.082,50**	**2.082,50 2.082,50**	**2.082,50 2.082,50**	**2.082,50 2.082,50**	**2.082,50 2.082,50**	**25.000,00**	**25.000,00**
Fonte de Recurso: 1042 - FNDE - PNAE								
3 - OUTRAS DESPESAS CORRENTES	4.251,96 4.231,64	4.231,64 4.231,64	4.231,64 4.231,64	4.231,64 4.231,64	4.231,64 4.231,64	4.231,64 4.231,64	50.800,00	50.800,00
Total da Fonte de Recurso 1042	**4.251,96 4.231,64**	**4.231,64 4.231,64**	**4.231,64 4.231,64**	**4.231,64 4.231,64**	**4.231,64 4.231,64**	**4.231,64 4.231,64**	**50.800,00**	**50.800,00**
Fonte de Recurso: 1043 - FNDE - PNATE								
3 - OUTRAS DESPESAS CORRENTES	2.720,25 2.707,25	2.707,25 2.707,25	2.707,25 2.707,25	2.707,25 2.707,25	2.707,25 2.707,25	2.707,25 2.707,25	32.500,00	32.500,00
Total da Fonte de Recurso 1043	**2.720,25 2.707,25**	**2.707,25 2.707,25**	**2.707,25 2.707,25**	**2.707,25 2.707,25**	**2.707,25 2.707,25**	**2.707,25 2.707,25**	**32.500,00**	**32.500,00**
Fonte de Recurso: 1061 - Recursos não vinc. compens. de impostos - Recursos Educação								
3 - OUTRAS DESPESAS CORRENTES	1.674,00 1.666,00	1.666,00 1.666,00	1.666,00 1.666,00	1.666,00 1.666,00	1.666,00 1.666,00	1.666,00 1.666,00	20.000,00	20.000,00
Total da Fonte de Recurso 1061	**1.674,00 1.666,00**	**1.666,00 1.666,00**	**1.666,00 1.666,00**	**1.666,00 1.666,00**	**1.666,00 1.666,00**	**1.666,00 1.666,00**	**20.000,00**	**20.000,00**
Fonte de Recurso: 0 - Recursos Ordinários (Livres) - Exercício Corrente								

Publicações legais

Prefeitura Municipal de Alto Paraiso - PR
Cronograma de Execução Mensal de Desembolso
Artigo 8º da LC n.º 101/2000 (LRF)
Exercício de 2024

Grupo de Despesa	Cronograma de Execução Mensal de Desembolso - Fixação Inicial						Total	
	Janeiro / Julho	Fevereiro / Agosto	Março / Setembro	Abril / Outubro	Maio / Novembro	Junho / Dezembro	Cronograma Desembolso	Fixação Inicial
Total da Unidade	540.948,97	538.363,73	538.363,73	538.363,73	538.363,73	538.363,73		
	538.363,73	538.363,73	538.363,73	538.363,73	538.363,73	538.363,73	6.462.950,00	6.462.950,00
Unidade:	07.03 - DIVISÃO DE ESPORTE E LAZER							
1 - PESSOAL E ENCARGOS SOCIAIS	7.953,13	7.915,17	7.915,17	7.915,17	7.915,17	7.915,17		
	7.915,17	7.915,17	7.915,17	7.915,17	7.915,17	7.915,17	95.020,00	95.020,00
3 - OUTRAS DESPESAS CORRENTES	11.539,35	11.484,15	11.484,15	11.484,15	11.484,15	11.484,15		
	11.484,15	11.484,15	11.484,15	11.484,15	11.484,15	11.484,15	137.865,00	137.865,00
4 - INVESTIMENTOS	12,50	12,50	12,50	12,50	12,50	12,50		
	12,50	12,50	12,50	12,50	12,50	12,50	150,00	150,00
Total da Fonte de Recurso 0	19.504,98	19.411,82	19.411,82	19.411,82	19.411,82	19.411,82		
	19.411,82	19.411,82	19.411,82	19.411,82	19.411,82	19.411,82	233.035,00	233.035,00
Fonte de Recurso: 6 - MP - TAC - INDENIZAÇÕES TERRENOS PORTO FIGUEIRA								
4 - INVESTIMENTOS	41,85	41,65	41,65	41,65	41,65	41,65		
	41,65	41,65	41,65	41,65	41,65	41,65	500,00	500,00
Total da Fonte de Recurso 6	41,85	41,65	41,65	41,65	41,65	41,65		
	41,65	41,65	41,65	41,65	41,65	41,65	500,00	500,00
Fonte de Recurso: 8 - MP - TAC - ALIENAÇÕES TERRENOS PORTO FIGUEIRA								
4 - INVESTIMENTOS	41,85	41,65	41,65	41,65	41,65	41,65		
	41,65	41,65	41,65	41,65	41,65	41,65	500,00	500,00
Total da Fonte de Recurso 8	41,85	41,65	41,65	41,65	41,65	41,65		
	41,65	41,65	41,65	41,65	41,65	41,65	500,00	500,00
Fonte de Recurso: 9 - TAC - LIVRE MOVIMENTAÇÃO - ALIENAÇÕES TERRENOS PORTO FIGUEIRA								
4 - INVESTIMENTOS	41,85	41,65	41,65	41,65	41,65	41,65		
	41,65	41,65	41,65	41,65	41,65	41,65	500,00	500,00
Total da Fonte de Recurso 9	41,85	41,65	41,65	41,65	41,65	41,65		
	41,65	41,65	41,65	41,65	41,65	41,65	500,00	500,00
Fonte de Recurso: 6 - MP - TAC - INDENIZAÇÕES TERRENOS PORTO FIGUEIRA								
Total da Unidade	19.630,53	19.536,77	19.536,77	19.536,77	19.536,77	19.536,77		
	19.536,77	19.536,77	19.536,77	19.536,77	19.536,77	19.536,77	234.535,00	234.535,00
Total Órgão	570.386,15	567.660,35	567.660,35	567.660,35	567.660,35	567.660,35		
	567.660,35	567.660,35	567.660,35	567.660,35	567.660,35	567.660,35	6.814.650,00	6.814.650,00
Órgão:	08 - SECRETARIA DE SAÚDE							
Unidade:	08.01 - GABINETE DO SECRETARIO DE SAÚDE							
4 - INVESTIMENTOS	41,85	41,65	41,65	41,65	41,65	41,65		
	41,65	41,65	41,65	41,65	41,65	41,65	500,00	500,00
Total da Fonte de Recurso 6	41,85	41,65	41,65	41,65	41,65	41,65		
	41,65	41,65	41,65	41,65	41,65	41,65	500,00	500,00

Prefeitura Municipal de Alto Paraiso - PR
Cronograma de Execução Mensal de Desembolso
Artigo 8º da LC n.º 101/2000 (LRF)
Exercício de 2024

Grupo de Despesa	Cronograma de Execução Mensal de Desembolso - Fixação Inicial						Total	
	Janeiro / Julho	Fevereiro / Agosto	Março / Setembro	Abril / Outubro	Maio / Novembro	Junho / Dezembro	Cronograma Desembolso	Fixação Inicial
Fonte de Recurso: 8 - MP - TAC - ALIENAÇÕES TERRENOS PORTO FIGUEIRA								
4 - INVESTIMENTOS	41,85	41,65	41,65	41,65	41,65	41,65		
	41,65	41,65	41,65	41,65	41,65	41,65	500,00	500,00
Total da Fonte de Recurso 8	41,85	41,65	41,65	41,65	41,65	41,65		
	41,65	41,65	41,65	41,65	41,65	41,65	500,00	500,00
Fonte de Recurso: 9 - TAC - LIVRE MOVIMENTAÇÃO - ALIENAÇÕES TERRENOS PORTO FIGUEIRA								
4 - INVESTIMENTOS	41,85	41,65	41,65	41,65	41,65	41,65		
	41,65	41,65	41,65	41,65	41,65	41,65	500,00	500,00
Total da Fonte de Recurso 9	41,85	41,65	41,65	41,65	41,65	41,65		
	41,65	41,65	41,65	41,65	41,65	41,65	500,00	500,00
Fonte de Recurso: 303 - SAUDE - Receitas Vinculadas (EC 29/00)								
1 - PESSOAL E ENCARGOS SOCIAIS	9.587,02	9.541,18	9.541,18	9.541,18	9.541,18	9.541,18		
	9.541,18	9.541,18	9.541,18	9.541,18	9.541,18	9.541,18	114.540,00	114.540,00
3 - OUTRAS DESPESAS CORRENTES	308,82	307,38	307,38	307,38	307,38	307,38		
	307,38	307,38	307,38	307,38	307,38	307,38	3.690,00	3.690,00
4 - INVESTIMENTOS	12,50	12,50	12,50	12,50	12,50	12,50		
	12,50	12,50	12,50	12,50	12,50	12,50	150,00	150,00
Total da Fonte de Recurso 303	9.908,34	9.861,06	9.861,06	9.861,06	9.861,06	9.861,06		
	9.861,06	9.861,06	9.861,06	9.861,06	9.861,06	9.861,06	118.380,00	118.380,00
Fonte de Recurso: 0 - Recursos Ordinários (Livres) - Exercício Corrente								
Total da Unidade	10.033,89	9.986,01	9.986,01	9.986,01	9.986,01	9.986,01		
	9.986,01	9.986,01	9.986,01	9.986,01	9.986,01	9.986,01	119.880,00	119.880,00
Unidade:	08.02 - FUNDO MUNICIPAL DE SAÚDE							
1 - PESSOAL E ENCARGOS SOCIAIS	2.134,35	2.124,15	2.124,15	2.124,15	2.124,15	2.124,15		
	2.124,15	2.124,15	2.124,15	2.124,15	2.124,15	2.124,15	25.500,00	25.500,00
3 - OUTRAS DESPESAS CORRENTES	8.435,71	8.395,39	8.395,39	8.395,39	8.395,39	8.395,39		
	8.395,39	8.395,39	8.395,39	8.395,39	8.395,39	8.395,39	100.785,00	100.785,00
Total da Fonte de Recurso 0	10.570,06	10.519,54	10.519,54	10.519,54	10.519,54	10.519,54		
	10.519,54	10.519,54	10.519,54	10.519,54	10.519,54	10.519,54	126.285,00	126.285,00
Fonte de Recurso: 6 - MP - TAC - INDENIZAÇÕES TERRENOS PORTO FIGUEIRA								
4 - INVESTIMENTOS	962,55	957,95	957,95	957,95	957,95	957,95		
	957,95	957,95	957,95	957,95	957,95	957,95	11.500,00	11.500,00
Total da Fonte de Recurso 6	962,55	957,95	957,95	957,95	957,95	957,95		
	957,95	957,95	957,95	957,95	957,95	957,95	11.500,00	11.500,00

Prefeitura Municipal de Alto Paraiso - PR
Cronograma de Execução Mensal de Desembolso
Artigo 8º da LC n.º 101/2000 (LRF)
Exercício de 2024

Grupo de Despesa	Cronograma de Execução Mensal de Desembolso - Fixação Inicial						Total	
	Janeiro / Julho	Fevereiro / Agosto	Março / Setembro	Abril / Outubro	Maio / Novembro	Junho / Dezembro	Cronograma Desembolso	Fixação Inicial
Fonte de Recurso: 8 - MP - TAC - ALIENAÇÕES TERRENOS PORTO FIGUEIRA								
4 - INVESTIMENTOS	209,25	208,25	208,25	208,25	208,25	208,25		
	208,25	208,25	208,25	208,25	208,25	208,25	2.500,00	2.500,00
Total da Fonte de Recurso 8	209,25	208,25	208,25	208,25	208,25	208,25		
	208,25	208,25	208,25	208,25	208,25	208,25	2.500,00	2.500,00
Fonte de Recurso: 9 - TAC - LIVRE MOVIMENTAÇÃO - ALIENAÇÕES TERRENOS PORTO FIGUEIRA								
4 - INVESTIMENTOS	2.636,55	2.623,95	2.623,95	2.623,95	2.623,95	2.623,95		
	2.623,95	2.623,95	2.623,95	2.623,95	2.623,95	2.623,95	31.500,00	31.500,00
Total da Fonte de Recurso 9	2.636,55	2.623,95	2.623,95	2.623,95	2.623,95	2.623,95		
	2.623,95	2.623,95	2.623,95	2.623,95	2.623,95	2.623,95	31.500,00	31.500,00
Fonte de Recurso: 303 - SAUDE - Receitas Vinculadas (EC 29/00)								
1 - PESSOAL E ENCARGOS SOCIAIS	145.332,41	144.637,86	144.637,86	144.637,86	144.637,86	144.637,86		
	144.637,86	144.637,86	144.637,86	144.637,86	144.637,86	144.637,86	1.736.348,87	1.736.348,87
2 - JUROS E ENCARGOS DA DÍVIDA	7,39	7,36	7,36	7,36	7,36	7,36		
	7,36	7,36	7,36	7,36	7,36	7,36	88,35	88,35
3 - OUTRAS DESPESAS CORRENTES	258.813,58	257.576,69	257.576,69	257.576,69	257.576,69	257.576,69		
	257.576,69	257.576,69	257.576,69	257.576,69	257.576,69	257.576,69	3.092.157,17	3.092.157,17
4 - INVESTIMENTOS	1.775,68	1.767,23	1.767,23	1.767,23	1.767,23	1.767,23		
	1.767,23	1.767,23	1.767,23	1.767,23	1.767,23	1.767,23	21.215,21	21.215,21
6 - AMORTIZAÇÃO DA DÍVIDA	25,18	25,02	25,02	25,02	25,02	25,02		
	25,02	25,02	25,02	25,02	25,02	25,02	300,40	300,40
9 - RESERVA DE CONTINGÊNCIA	0,87	0,83	0,83	0,83	0,83	0,83		
	0,83	0,83	0,83	0,83	0,83	0,83	10,00	10,00
Total da Fonte de Recurso 303	405.955,11	404.014,99	404.014,99	404.014,99	404.014,99	404.014,99		
	404.014,99	404.014,99	404.014,99	404.014,99	404.014,99	404.014,99	4.850.120,00	4.850.120,00
Fonte de Recurso: 304 - Alieanacao de Bens da Saude								
4 - INVESTIMENTOS	8,37	8,33	8,33	8,33	8,33	8,33		
	8,33	8,33	8,33	8,33	8,33	8,33	100,00	100,00
Total da Fonte de Recurso 304	8,37	8,33	8,33	8,33	8,33	8,33		
	8,33	8,33	8,33	8,33	8,33	8,33	100,00	100,00
Fonte de Recurso: 470 - Bloco de Custeio da Saúde Federal - Atenção Básica								
1 - PESSOAL E ENCARGOS SOCIAIS	27.872,10	27.738,90	27.738,90	27.738,90	27.738,90	27.738,90		
	27.738,90	27.738,90	27.738,90	27.738,90	27.738,90	27.738,90	333.000,00	333.000,00
3 - OUTRAS DESPESAS CORRENTES	4.611,87	4.589,83	4.589,83	4.589,83	4.589,83	4.589,83		
	4.589,83	4.589,83	4.589,83	4.589,83	4.589,83	4.589,83	55.100,00	55.100,00
Total da Fonte de Recurso 470	32.483,97	32.328,73	32.328,73	32.328,73	32.328,73	32.328,73		
	32.328,73	32.328,73	32.328,73	32.328,73	32.328,73	32.328,73	388.100,00	388.100,00

Prefeitura Municipal de Alto Paraiso - PR
Cronograma de Execução Mensal de Desembolso
Artigo 8º da LC n.º 101/2000 (LRF)
Exercício de 2024

Grupo de Despesa	Cronograma de Execução Mensal de Desembolso - Fixação Inicial						Total	
	Janeiro / Julho	Fevereiro / Agosto	Março / Setembro	Abril / Outubro	Maio / Novembro	Junho / Dezembro	Cronograma Desembolso	Fixação Inicial
Fonte de Recurso: 471 - Bloco de Custeio da Saúde Federal - Média e Alta Complexidade - MAC								
3 - OUTRAS DESPESAS CORRENTES	14.480,10	14.410,90	14.410,90	14.410,90	14.410,90	14.410,90		
	14.410,90	14.410,90	14.410,90	14.410,90	14.410,90	14.410,90	173.000,00	173.000,00
Total da Fonte de Recurso 471	14.480,10	14.410,90	14.410,90	14.410,90	14.410,90	14.410,90		
	14.410,90	14.410,90	14.410,90	14.410,90	14.410,90	14.410,90	173.000,00	173.000,00
Fonte de Recurso: 472 - Bloco de Custeio da Saúde Federal - Vigilância em Saúde								
3 - OUTRAS DESPESAS CORRENTES	2.008,80	1.999,20	1.999,20	1.999,20	1.999,20	1.999,20		
	1.999,20	1.999,20	1.999,20	1.999,20	1.999,20	1.999,20	24.000,00	24.000,00
Total da Fonte de Recurso 472	2.008,80	1.999,20	1.999,20	1.999,20	1.999,20	1.999,20		
	1.999,20	1.999,20	1.999,20	1.999,20	1.999,20	1.999,20	24.000,00	24.000,00
Fonte de Recurso: 473 - Bloco de Custeio da Saúde Federal - Assistência Farmacêutica								
1 - PESSOAL E ENCARGOS SOCIAIS	1.004,40	999,60	999,60	999,60	999,60	999,60		
	999,60	999,60	999,60	999,60	999,60	999,60	12.000,00	12.000,00
3 - OUTRAS DESPESAS CORRENTES	1.004,40	999,60	999,60	999,60	999,60	999,60		
	999,60	999,60	999,60	999,60	999,60	999,60	12.000,00	12.000,00
Total da Fonte de Recurso 473	2.008,80	1.999,20	1.999,20	1.999,20	1.999,20	1.999,20		
	1.999,20	1.999,20	1.999,20	1.999,20	1.999,20	1.999,20	24.000,00	24.000,00
Fonte de Recurso: 474 - Bloco de Custeio da Saúde Federal - Gestão do SUS								
3 - OUTRAS DESPESAS CORRENTES	83,70	83,30	83,30	83,30	83,30	83,30		
	83,30	83,30	83,30	83,30	83,30	83,30	1.000,00	1.000,00
Total da Fonte de Recurso 474	83,70	83,30	83,30	83,30	83,30	83,30		
	83,30	83,30	83,30	83,30	83,30	83,30	1.000,00	1.000,00
Fonte de Recurso: 475 - Bloco de Custeio da Saúde Federal - Atenção Básica - Informatização								
3 - OUTRAS DESPESAS CORRENTES	1.339,20	1.332,80	1.332,80	1.332,80	1.332,80	1.332,80		
	1.332,80	1.332,80	1.332,80	1.332,80	1.332,80	1.332,80	16.000,00	16.000,00
Total da Fonte de Recurso 475	1.339,20	1.332,80	1.332,80	1.332,80	1.332,80	1.332,80		
	1.332,80	1.332,80	1.332,80	1.332,80	1.332,80	1.332,80	16.000,00	16.000,00
Fonte de Recurso: 488 - Bloco de Custeio da Saúde - Estadual - Média e Alta Complexidade								
3 - OUTRAS DESPESAS CORRENTES	251,10	249,90	249,90	249,90	249,90	249,90		
	249,90	249,90	249,90	249,90	249,90	249,90	3.000,00	3.000,00
Total da Fonte de Recurso 488	251,10	249,90	249,90	249,90	249,90	249,90		
	249,90	249,90	249,90	249,90	249,90	249,90	3.000,00	3.000,00

Prefeitura Municipal de Alto Paraiso - PR
Cronograma de Execução Mensal de Desembolso
Artigo 8º da LC n.º 101/2000 (LRF)
Exercício de 2024

Grupo de Despesa	Cronograma de Execução Mensal de Desembolso - Fixação Inicial						Total	
	Janeiro / Julho	Fevereiro / Agosto	Março / Setembro	Abril / Outubro	Maio / Novembro	Junho / Dezembro	Cronograma Desembolso	Fixação Inicial
Fonte de Recurso: 489 - Bloco de Custeio da Saúde - Estadual - Assist. Farmacêutica								
3 - OUTRAS DESPESAS CORRENTES	41,85	41,65	41,65	41,65	41,65	41,65		
	41,65	41,65	41,65	41,65	41,65	41,65	500,00	500,00
Total da Fonte de Recurso 489	41,85	41,65	41,65	41,65	41,65	41,65		
	41,65	41,65	41,65	41,65	41,65	41,65	500,00	500,00
Fonte de Recurso: 490 - Bloco de Custeio da Saúde - Estadual - Vigilância em Saúde								
3 - OUTRAS DESPESAS CORRENTES	2.929,50	2.915,50	2.915,50	2.915,50	2.915,50	2.915,50		
	2.915,50	2.915,50	2.915,50	2.915,50	2.915,50	2.915,50	35.000,00	35.000,00
Total da Fonte de Recurso 490	2.929,50	2.915,50	2.915,50	2.915,50	2.915,50	2.915,50		
	2.915,50	2.915,50	2.915,50	2.915,50	2.915,50	2.915,50	35.000,00	35.000,00
Fonte de Recurso: 491 - Bloco de Custeio da Saúde - Estadual - Atenção Básica								
3 - OUTRAS DESPESAS CORRENTES	14.396,40	14.327,60	14.327,60	14.327,60	14.327,60	14.327,60		
	14.327,60	14.327,60	14.327,60	14.327,60	14.327,60	14.327,60	172.000,00	172.000,00
Total da Fonte de Recurso 491	14.396,40	14.327,60	14.327,60	14.327,60	14.327,60	14.327,60		
	14.327,60	14.327,60	14.327,60	14.327,60	14.327,60	14.327,60	172.000,00	172.000,00
Fonte de Recurso: 493 - Bloco de Custeio da Saúde - Estadual								
3 - OUTRAS DESPESAS CORRENTES	41,85	41,65	41,65	41,65	41,65	41,65		
	41,65	41,65	41,65	41,65	41,65	41,65	500,00	500,00
Total da Fonte de Recurso 493	41,85	41,65	41,65	41,65	41,65	41,65		
	41,65	41,65	41,65	41,65	41,65	41,65	500,00	500,00
Fonte de Recurso: 510 - Taxas - Exercicio Poder da Policia								
1 - PESSOAL E ENCARGOS SOCIAIS	5.456,36	5.430,24	5.430,24	5.430,24	5.430,24	5.430,24		
	5.430,24	5.430,24	5.430,24	5.430,24	5.430,24	5.430,24	65.189,00	65.189,00
Total da Fonte de Recurso 510	5.456,36	5.430,24	5.430,24	5.430,24	5.430,24	5.430,24		
	5.430,24	5.430,24	5.430,24	5.430,24	5.430,24	5.430,24	65.189,00	65.189,00
Fonte de Recurso: 518 - Bloco de Investimento na Rede de Serviços Públicos de Saúde								
4 - INVESTIMENTOS	1.841,40	1.832,60	1.832,60	1.832,60	1.832,60	1.832,60		
	1.832,60	1.832,60	1.832,60	1.832,60	1.832,60	1.832,60	22.000,00	22.000,00
Total da Fonte de Recurso 518	1.841,40	1.832,60	1.832,60	1.832,60	1.832,60	1.832,60		
	1.832,60	1.832,60	1.832,60	1.832,60	1.832,60	1.832,60	22.000,00	22.000,00
Fonte de Recurso: 519 - Bloco de Investimentos na Saúde - Estadual								

Prefeitura Municipal de Alto Paraiso - PR
Cronograma de Execução Mensal de Desembolso
Artigo 8º da LC n.º 101/2000 (LRF)
Exercício de 2024

Grupo de Despesa	Cronograma de Execução Mensal de Desembolso - Fixação Inicial						Total	
	Janeiro / Julho	Fevereiro / Agosto	Março / Setembro	Abril / Outubro	Maio / Novembro	Junho / Dezembro	Cronograma Desembolso	Fixação Inicial
4 - INVESTIMENTOS	6.277,50	6.247,50	6.247,50	6.247,50	6.247,50	6.247,50		
	6.247,50	6.247,50	6.247,50	6.247,50	6.247,50	6.247,50	75.000,00	75.000,00
Total da Fonte de Recurso 519	6.277,50	6.247,50	6.247,50	6.247,50	6.247,50	6.247,50		
	6.247,50	6.247,50	6.247,50	6.247,50	6.247,50	6.247,50	75.000,00	75.000,00
Fonte de Recurso: 1051 - União - Vencimentos Agentes Comunitarios de Saude e Endemias								
1 - PESSOAL E ENCARGOS SOCIAIS	27.621,00	27.489,00	27.489,00	27.489,00	27.489,00	27.489,00		
	27.489,00	27.489,00	27.489,00	27.489,00	27.489,00	27.489,00	330.000,00	330.000,00
Total da Fonte de Recurso 1051	27.621,00	27.489,00	27.489,00	27.489,00	27.489,00	27.489,00		
	27.489,00	27.489,00	27.489,00	27.489,00	27.489,00	27.489,00	330.000,00	330.000,00
Fonte de Recurso: 1062 - Recursos não vinc. compens. impostos - Recursos Saúde								
3 - OUTRAS DESPESAS CORRENTES	1.255,50	1.249,50	1.249,50	1.249,50	1.249,50	1.249,50		
	1.249,50	1.249,50	1.249,50	1.249,50	1.249,50	1.249,50	15.000,00	15.000,00
Total da Fonte de Recurso 1062	1.255,50	1.249,50	1.249,50	1.249,50	1.249,50	1.249,50		
	1.249,50	1.249,50	1.249,50	1.249,50	1.249,50	1.249,50	15.000,00	15.000,00
Fonte de Recurso: 1064 - União dest. compl pagto pisos salariais prof. enfermagem								
1 - PESSOAL E ENCARGOS SOCIAIS	8.370,00	8.330,00	8.330,00	8.330,00	8.330,00	8.330,00		
	8.330,00	8.330,00	8.330,00	8.330,00	8.330,00	8.330,00	100.000,00	100.000,00
Total da Fonte de Recurso 1064	8.370,00	8.330,00	8.330,00	8.330,00	8.330,00	8.330,00		
	8.330,00	8.330,00	8.330,00	8.330,00	8.330,00	8.330,00	100.000,00	100.000,00
Fonte de Recurso: 0 - Recursos Ordinários (Livres) - Exercício Corrente								
Total da Unidade	541.228,92	538.642,28	538.642,28	538.642,28	538.642,28	538.642,28		
	538.642,28	538.642,28	538.642,28	538.642,28	538.642,28	538.642,28	6.466.294,00	6.466.294,00
Unidade:	08.03 - DIVISÃO DE ASSISTÊNCIA À SAÚDE							
1 - PESSOAL E ENCARGOS SOCIAIS	8.455,33	8.414,97	8.414,97	8.414,97	8.414,97	8.414,97		
	8.414,97	8.414,97	8.414,97	8.414,97	8.414,97	8.414,97	101.020,00	101.020,00
Total da Unidade	8.455,33	8.414,97	8.414,97	8.414,97	8.414,97	8.414,97		
	8.414,97	8.414,97	8.414,97	8.414,97	8.414,97	8.414,97	101.020,00	101.020,00
Total Órgão	559.718,14	557.043,26	557.043,26	557.043,26	557.043,26	557.043,26		
	557.043,26	557.043,26	557.043,26	557.043,26	557.043,26	557.043,26	6.687.194,00	6.687.194,00
Órgão:	09 - SEC. OBRAS, PLAN. URB. E SERV. PÚBLICOS							
Unidade:	09.01 - GABINETE DO SECRETARIO							
1 - PESSOAL E ENCARGOS SOCIAIS	9.587,02	9.541,18	9.541,18	9.541,18	9.541,18	9.541,18		
	9.541,18	9.541,18	9.541,18	9.541,18	9.541,18	9.541,18	114.540,00	114.540,00
3 - OUTRAS DESPESAS CORRENTES	53,97	53,73	53,73	53,73	53,73	53,73		
	53,73	53,73	53,73	53,73	53,73	53,73	645,00	645,00
4 - INVESTIMENTOS	12,50	12,50	12,50	12,50	12,50	12,50		
	12,50	12,50	12,50	12,50	12,50	12,50	150,00	150,00
Total da Fonte de Recurso 0	18.108,82	18.022,38	18.022,38	18.022,38	18.022,38	18.022,38		
	18.022,38	18.022,38	18.022,38	18.022,38	18.022,38	18.022,38	216.355,00	216.355,00

Prefeitura Municipal de Alto Paraiso - PR
Cronograma de Execução Mensal de Desembolso
Artigo 8º da LC n.º 101/2000 (LRF)
Exercício de 2024

Grupo de Despesa	Cronograma de Execução Mensal de Desembolso - Fixação Inicial						Total	
	Janeiro / Julho	Fevereiro / Agosto	Março / Setembro	Abril / Outubro	Maio / Novembro	Junho / Dezembro	Cronograma Desembolso	Fixação Inicial
Fonte de Recurso: 6 - MP - TAC - INDENIZAÇÕES TERRENOS PORTO FIGUEIRA								
4 - INVESTIMENTOS	41,85	41,65	41,65	41,65	41,65	41,65		
	41,65	41,65	41,65	41,65	41,65	41,65	500,00	500,00
Total da Fonte de Recurso 6	41,85	41,65	41,65	41,65	41,65	41,65		
	41,65	41,65	41,65	41,65	41,65	41,65	500,00	500,00
Fonte de Recurso: 8 - MP - TAC - ALIENAÇÕES TERRENOS PORTO FIGUEIRA								
4 - INVESTIMENTOS	41,85	41,65	41,65	41,65	41,65	41,65		
	41,65	41,65	41,65	41,65	41,65	41,65	500,00	500,00
Total da Fonte de Recurso 8	41,85	41,65	41,65	41,65	41,65	41,65		
	41,65	41,65	41,65	41,65	41,65	41,65	500,00	500,00
Fonte de Recurso: 9 - TAC - LIVRE MOVIMENTAÇÃO - ALIENAÇÕES TERRENOS PORTO FIGUEIRA								
4 - INVESTIMENTOS	41,85	41,65	41,65	41,65	41,65	41,65		
	41,65	41,65	41,65	41,65	41,65	41,65	500,00	500,00
Total da Fonte de Recurso 9	41,85	41,65	41,65	41,65	41,65	41,65		
	41,65	41,65	41,65	41,65	41,65	41,65	500,00	500,00
Fonte de Recurso: 0 - Recursos Ordinários (Livres) - Exercício Corrente								
Total da Unidade	9.779,04	9.732,36	9.732,36	9.732,36	9.732,36	9.732,36		
	9.732,36	9.732,36	9.732,36	9.732,36	9.732,36	9.732,36	116.835,00	116.835,00
Unidade:	09.02 - DIV. OBRAS, PLAN. URB. E SERV. PÚBLICOS							
1 - PESSOAL E ENCARGOS SOCIAIS	156.137,31	155.391,19	155.391,19	155.391,19	155.391,19	155.391,19		
	155.391,19	155.391,19	155.391,19	155.391,19	155.391,19	155.391,19	1.865.440,40	1.865.440,40
3 - OUTRAS DESPESAS CORRENTES	89.515,90	89.088,10	89.088,10	89.088,10	89.088,10	89.088,10		
	89.088,10	89.088,10	89.088,10	89.088,10	89.088,10	89.088,10	1.069.485,00	1.069.485,00
4 - INVESTIMENTOS	26.784,00	26.656,00	26.656,00	26.656,00	26.656,00	26.656,00		
	26.656,00	26.656,00	26.656,00	26.656,00	26.656,00	26.656,00	320.000,00	320.000,00
Total da Fonte de Recurso 0	272.437,21	271.135,29	271.135,29	271.135,29	271.135,29	271.135,29		
	271.135,29	271.135,29	271.135,29	271.135,29	271.135,29	271.135,29	3.254.925,40	3.254.925,40
Fonte de Recurso: 6 - MP - TAC - INDENIZAÇÕES TERRENOS PORTO FIGUEIRA								
4 - INVESTIMENTOS	3.230,82	3.215,38	3.215,38	3.215,38	3.215,38	3.215,38		
	3.215,38	3.215,38	3.215,38	3.215,38	3.215,38	3.215,38	38.600,00	38.600,00
Total da Fonte de Recurso 6	3.230,82	3.215,38	3.215,38	3.215,38	3.215,38	3.215,38		
	3.215,38	3.215,38	3.215,38	3.215,38	3.215,38	3.215,38	38.600,00	38.600,00
Fonte de Recurso: 8 - MP - TAC - ALIENAÇÕES TERRENOS PORTO FIGUEIRA								
4 - INVESTIMENTOS	6.277,50	6.247,50	6.247,50	6.247,50	6.247,50	6.247,50		
	6.247,50	6.247,50	6.247,50	6.247,50	6.247,50	6.247,50	75.000,00	75.000,00

Prefeitura Municipal de Alto Paraiso - PR
Cronograma de Execução Mensal de Desembolso
Artigo 8º da LC n.º 101/2000 (LRF)
Exercício de 2024

Grupo de Despesa	Cronograma de Execução Mensal de Desembolso - Fixação Inicial						Total	
	Janeiro / Julho	Fevereiro / Agosto	Março / Setembro	Abril / Outubro	Maio / Novembro	Junho / Dezembro	Cronograma Desembolso	Fixação Inicial
Total da Fonte de Recurso 8	6.277,50	6.247,50	6.247,50	6.247,50	6.247,50	6.247,50		
	6.247,50	6.247,50	6.247,50	6.247,50	6.247,50	6.247,50	75.000,00	75.000,00
Fonte de Recurso: 9 - TAC - LIVRE MOVIMENTAÇÃO - ALIENAÇÕES TERRENOS PORTO FIGUEIRA								
4 - INVESTIMENTOS	11.870,29	11.813,61	11.813,61	11.813,61	11.813,61	11.813,61		
	11.813,61	11.813,61	11.813,61	11.813,61	11.813,61	11.813,61	141.820,00	141.820,00
Total da Fonte de Recurso 9	11.870,29	11.813,61	11.813,61	11.813,61	11.813,61	11.813,61		
	11.813,61	11.813,61	11.813,61	11.813,61	11.813,61	11.813,61	141.820,00	141.820,00
Fonte de Recurso: 501 - Receita de Alienacao de Ativos								
4 - INVESTIMENTOS	17.158,50	17.076,50	17.076,50	17.076,50	17.076,50	17.076,50		
	17.076,50	17.076,50	17.076,50	17.076,50	17.076,50	17.076,50	205.000,00	205.000,00
Total da Fonte de Recurso 501	17.158,50	17.076,50	17.076,50	17.076,50	17.076,50	17.076,50		
	17.076,50	17.076,50	17.076,50	17.076,50	17.076,50	17.076,50	205.000,00	205.000,00
Fonte de Recurso: 504 - Outros Royalties e Compensações Financeiras e Patrimoniais Não Previdenciárias								
3 - OUTRAS DESPESAS CORRENTES	8.370,00	8.330,00	8.330,00	8.330,00	8.330,00	8.330,00		
	8.330,00	8.330,00	8.330,00	8.330,00	8.330,00	8.330,00	100.000,00	100.000,00
4 - INVESTIMENTOS	8.370,00	8.330,00	8.330,00	8.330,00	8.330,00	8.330,00		
	8.330,00	8.330,00	8.330,00	8.330,00	8.330,00	8.330,00	100.000,00	100.000,00
Total da Fonte de Recurso 504	16.740,00	16.660,00	16.660,00	16.660,00	16.660,00	16.660,00		
	16.660,00	16.660,00	16.660,00	16.660,00	16.660,00	16.660,00	200.000,00	200.000,00
Fonte de Recurso: 507 - COSIP - Contribuição de Iluminação Pública, Art. 149-A, CF								
3 - OUTRAS DESPESAS CORRENTES	26.519,91	26.393,19	26.393,19	26.393,19	26.393,19	26.393,19		
	26.393,19	26.393,19	26.393,19	26.393,19	26.393,19	26.393,19	316.845,00	316.845,00
4 - INVESTIMENTOS	2.511,00	2.499,00	2.499,00	2.499,00	2.499,00	2.499,00		
	2.499,00	2.499,00	2.499,00	2.499,00	2.499,00	2.499,00	30.000,00	30.000,00
Total da Fonte de Recurso 507	29.030,91	28.892,19	28.892,19	28.892,19	28.892,19	28.892,19		
	28.892,19	28.892,19	28.892,19	28.892,19	28.892,19	28.892,19	346.845,00	346.845,00
Fonte de Recurso: 511 - Taxas - Prestacao de Servicos - Exercicio Financeiro								
1 - PESSOAL E ENCARGOS SOCIAIS	10.607,29	10.556,61	10.556,61	10.556,61	10.556,61	10.556,61		
	10.556,61	10.556,61	10.556,61	10.556,61	10.556,61	10.556,61	126.730,00	126.730,00
Total da Fonte de Recurso 511	10.607,29	10.556,61	10.556,61	10.556,61	10.556,61	10.556,61		
	10.556,61	10.556,61	10.556,61	10.556,61	10.556,61	10.556,61	126.730,00	126.730,00
Fonte de Recurso: 833 - CONVENIO PAVIMENTAÇÃO ASFALTICA 179/2023 - SECID								
4 - INVESTIMENTOS	837,00	833,00	833,00	833,00	833,00	833,00		
	833,00	833,00	833,00	833,00	833,00	833,00	10.000,00	10.000,00
Total da Fonte de Recurso 833	837,00	833,00	833,00	833,00	833,00	833,00		
	833,00	833,00	833,00	833,00	833,00	833,00	10.000,00	10.000,00

Prefeitura Municipal de Alto Paraiso - PR
Cronograma de Execução Mensal de Desembolso
Artigo 8º da LC n.º 101/2000 (LRF)
Exercício de 2024

Grupo de Despesa	Cronograma de Execução Mensal de Desembolso - Fixação Inicial						Total	
	Janeiro / Julho	Fevereiro / Agosto	Março / Setembro	Abril / Outubro	Maio / Novembro	Junho / Dezembro	Cronograma Desembolso	Fixação Inicial
Fonte de Recurso: 1016 - Emendas Individuais Impositivas – transferência especial – (Inciso I do Art. 166-A da E.C. 105/2019)								
4 - INVESTIMENTOS	4.603,50	4.581,50	4.581,50	4.581,50	4.581,50	4.581,50		
	4.581,50	4.581,50	4.581,50	4.581,50	4.581,50	4.581,50	55.000,00	55.000,00
Total da Fonte de Recurso 1016	4.603,50	4.581,50	4.581,50	4.581,50	4.581,50	4.581,50		
	4.581,50	4.581,50	4.581,50	4.581,50	4.581,50	4.581,50	55.000,00	55.000,00
Fonte de Recurso: 1060 - Recursos não vinc. compens. impostos - Recursos Livres								
3 - OUTRAS DESPESAS CORRENTES	8.370,00	8.330,00	8.330,00	8.330,00	8.330,00	8.330,00		
	8.330,00	8.330,00	8.330,00	8.330,00	8.330,00	8.330,00	100.000,00	100.000,00
Total da Fonte de Recurso 1060	8.370,00	8.330,00	8.330,00	8.330,00	8.330,00	8.330,00		
	8.330,00	8.330,00	8.330,00	8.330,00	8.330,00	8.330,00	100.000,00	100.000,00
Fonte de Recurso: 0 - Recursos Ordinários (Livres) - Exercício Corrente								
Total da Unidade	381.163,02	379.341,58	379.341,58	379.341,58	379.341,58	379.341,58		
	379.341,58	379.341,58	379.341,58	379.341,58	379.341,58	379.341,58	4.553.920,40	4.553.920,40
Unidade:	09.03 - FUNDO M. HABITAÇÃO DE INTERESSE SOCIAL							
3 - OUTRAS DESPESAS CORRENTES	9,24	9,16	9,16	9,16	9,16	9,16		
	9,16	9,16	9,16	9,16	9,16	9,16	110,00	110,00
4 - INVESTIMENTOS	41,85	41,65	41,65	41,65	41,65	41,65		
	41,65	41,65	41,65	41,65	41,65	41,65	500,00	500,00
Total da Fonte de Recurso 0	51,09	50,81	50,81	50,81	50,81	50,81		
	50,81	50,81	50,81	50,81	50,81	50,81	610,00	610,00
Fonte de Recurso: 6 - MP - TAC - INDENIZAÇÕES TERRENOS PORTO FIGUEIRA								
4 - INVESTIMENTOS	125,55	124,95	124,95	124,95	124,95	124,95		
	124,95	124,95	124,95	124,95	124,95	124,95	1.500,00	1.500,00
Total da Fonte de Recurso 6	125,55	124,95	124,95	124,95	124,95	124,95		
	124,95	124,95	124,95	124,95	124,95	124,95	1.500,00	1.500,00
Fonte de Recurso: 8 - MP - TAC - ALIENAÇÕES TERRENOS PORTO FIGUEIRA								
4 - INVESTIMENTOS	125,55	124,95	124,95	124,95	124,95	124,95		
	124,95	124,95	124,95	124,95	124,95	124,95	1.500,00	1.500,00
Total da Fonte de Recurso 8	125,55	124,95	124,95	124,95	124,95	124,95		
	124,95	124,95	124,95	124,95	124,95	124,95	1.500,00	1.500,00
Fonte de Recurso: 9 - TAC - LIVRE MOVIMENTAÇÃO - ALIENAÇÕES TERRENOS PORTO FIGUEIRA								
4 - INVESTIMENTOS	962,55	957,95	957,95	957,95	957,95	957,95		
	957,95	957,95	957,95	957,95	957,95	957,95	11.500,00	11.500,00
Total da Fonte de Recurso 9	962,55	957,95	957,95	957,95	957,95	957,95		
	957,95	957,95	957,95	957,95	957,95	957,95	11.500,00	11.500,00
Fonte de Recurso: 0 - Recursos Ordinários (Livres) - Exercício Corrente								

Prefeitura Municipal de Alto Paraiso - PR
Cronograma de Execução Mensal de Desembolso
Artigo 8º da LC n.º 101/2000 (LRF)
Exercício de 2024

Grupo de Despesa	Cronograma de Execução Mensal de Desembolso - Fixação Inicial						Total	
	Janeiro / Julho	Fevereiro / Agosto	Março / Setembro	Abril / Outubro	Maio / Novembro	Junho / Dezembro	Cronograma Desembolso	Fixação Inicial
Total da Unidade	1.264,74	1.258,66	1.258,66	1.258,66	1.258,66	1.258,66		
	1.258,66	1.258,66	1.258,66	1.258,66	1.258,66	1.258,66	15.110,00	15.110,00
Total Órgão	392.206,80	390.332,60	390.332,60	390.332,60	390.332,60	390.332,60		
	390.332,60	390.332,60	390.332,60	390.332,60	390.332,60	390.332,60	4.685.865,40	4.685.865,40
Órgão:	10 - SECRETARIA DE SERVIÇOS RODOVIÁRIOS							
Unidade:	10.01 - GABINETE DO SECRETARIO							
1 - PESSOAL E ENCARGOS SOCIAIS	9.587,02	9.541,18	9.541,18	9.541,18	9.541,18	9.541,18		
	9.541,18	9.541,18	9.541,18	9.541,18	9.541,18	9.541,18	114.540,00	114.540,00
3 - OUTRAS DESPESAS CORRENTES	89,19	88,71	88,71	88,71	88,71	88,71		
	88,71	88,71	88,71	88,71	88,71	88,71	1.065,00	1.065,00
Total da Unidade	9.676,21	9.629,89	9.629,89	9.629,89	9.629,89	9.629,89		
	9.629,89	9.629,89	9.629,89	9.629,89	9.629,89	9.629,89	115.605,00	115.605,00
Unidade:	10.02 - DIVISÃO DE SERVIÇOS RODOVIÁRIOS							
1 - PESSOAL E ENCARGOS SOCIAIS	42.688,63	42.484,67	42.484,67	42.484,67	42.484,67	42.484,67		
	42.484,67	42.484,67	42.484,67	42.484,67	42.484,67	42.484,67	510.020,00	510.020,00
3 - OUTRAS DESPESAS CORRENTES	113.137,67	112.597,03	112.597,03	112.597,03	112.597,03	112.597,03		
	112.597,03	112.597,03	112.597,03	112.597,03	112.597,03	112.597,03	1.351.705,00	1.351.705,00
4 - INVESTIMENTOS	12,50	12,50	12,50	12,50	12,50	12,50		
	12,50	12,50	12,50	12,50	12,50	12,50	150,00	150,00
Total da Fonte de Recurso 0	165.515,01	164.724,09	164.724,09	164.724,09	164.724,09	164.724,09		
	164.724,09	164.724,09	164.724,09	164.724,09	164.724,09	164.724,09	1.977.480,00	1.977.480,00
Fonte de Recurso: 6 - MP - TAC - INDENIZAÇÕES TERRENOS PORTO FIGUEIRA								
4 - INVESTIMENTOS	41,85	41,65	41,65	41,65	41,65	41,65		
	41,65	41,65	41,65	41,65	41,65	41,65	500,00	500,00
Total da Fonte de Recurso 6	41,85	41,65	41,65	41,65	41,65	41,65		
	41,65	41,65	41,65	41,65	41,65	41,65	500,00	500,00
Fonte de Recurso: 8 - MP - TAC - ALIENAÇÕES TERRENOS PORTO FIGUEIRA								
4 - INVESTIMENTOS	41,85	41,65	41,65	41,65	41,65	41,65		
	41,65	41,65	41,65	41,65	41,65	41,65	500,00	500,00
Total da Fonte de Recurso 8	41,85	41,65	41,65	41,65	41,65	41,65		
	41,65	41,65	41,65	41,65	41,65	41,65	500,00	500,00
Fonte de Recurso: 9 - TAC - LIVRE MOVIMENTAÇÃO - ALIENAÇÕES TERRENOS PORTO FIGUEIRA								
4 - INVESTIMENTOS	4.185,00	4.165,00	4.165,00	4.165,00	4.165,00	4.165,00		
	4.165,00	4.165,00	4.165,00	4.165,00	4.165,00	4.165,00	50.000,00	50.000,00
Total da Fonte de Recurso 9	4.185,00	4.165,00	4.165,00	4.165,00	4.165,00	4.165,00		
	4.165,00	4.165,00	4.165,00	4.165,00	4.165,00	4.165,00	50.000,00	50.000,00
Fonte de Recurso: 504 - Outros Royalties e Compensações Financeiras e Patrimoniais Não Previdenciárias								

Prefeitura Municipal de Alto Paraiso - PR
Cronograma de Execução Mensal de Desembolso
Artigo 8º da LC n.º 101/2000 (LRF)
Exercício de 2024

Grupo de Despesa	Cronograma de Execução Mensal de Desembolso - Fixação Inicial						Total	
	Janeiro / Julho	Fevereiro / Agosto	Março / Setembro	Abril / Outubro	Maio / Novembro	Junho / Dezembro	Cronograma Desembolso	Fixação Inicial
3 - OUTRAS DESPESAS CORRENTES	16.740,00	16.660,00	16.660,00	16.660,00	16.660,00	16.660,00		
	16.660,00	16.660,00	16.660,00	16.660,00	16.660,00	16.660,00	200.000,00	200.000,00
Total da Fonte de Recurso 504	16.740,00	16.660,00	16.660,00	16.660,00	16.660,00	16.660,00		
	16.660,00	16.660,00	16.660,00	16.660,00	16.660,00	16.660,00	200.000,00	200.000,00
Fonte de Recurso: 512 - CIDE (Lei 10866/04, art. 1ºB)								
3 - OUTRAS DESPESAS CORRENTES	757,54	753,86	753,86	753,86	753,86	753,86		
	753,86	753,86	753,86	753,86	753,86	753,86	9.050,00	9.050,00
Total da Fonte de Recurso 512	757,54	753,86	753,86	753,86	753,86	753,86		
	753,86	753,86	753,86	753,86	753,86	753,86	9.050,00	9.050,00
Fonte de Recurso: 0 - Recursos Ordinários (Livres) - Exercício Corrente								
Total da Unidade	177.605,04	176.756,36	176.756,36	176.756,36	176.756,36	176.756,36		
	176.756,36	176.756,36	176.756,36	176.756,36	176.756,36	176.756,36	2.121.925,00	2.121.925,00
Total Órgão	187.281,25	186.386,25	186.386,25	186.386,25	186.386,25	186.386,25		
	186.386,25	186.386,25	186.386,25	186.386,25	186.386,25	186.386,25	2.237.530,00	2.237.530,00
Órgão:	11 - SECRETARIA DE AGROPECUÁRIA E ABASTEC.							
Unidade:	11.01 - GABINETE DO SECRETÁRIO DE AGROP., ABAST.							
1 - PESSOAL E ENCARGOS SOCIAIS	9.587,02	9.541,18	9.541,18	9.541,18	9.541,18	9.541,18		
	9.541,18	9.541,18	9.541,18	9.541,18	9.541,18	9.541,18	114.540,00	114.540,00
3 - OUTRAS DESPESAS CORRENTES	135,17	134,53	134,53	134,53	134,53	134,53		
	134,53	134,53	134,53	134,53	134,53	134,53	1.615,00	1.615,00
4 - INVESTIMENTOS	12,50	12,50	12,50	12,50	12,50	12,50		
	12,50	12,50	12,50	12,50	12,50	12,50	150,00	150,00
Total da Fonte de Recurso 0	9.734,69	9.688,21	9.688,21	9.688,21	9.688,21	9.688,21		
	9.688,21	9.688,21	9.688,21	9.688,21	9.688,21	9.688,21	116.305,00	116.305,00
Fonte de Recurso: 6 - MP - TAC - INDENIZAÇÕES TERRENOS PORTO FIGUEIRA								
4 - INVESTIMENTOS	41,85	41,65	41,65	41,65	41,65	41,65		
	41,65	41,65	41,65	41,65	41,65	41,65	500,00	500,00
Total da Fonte de Recurso 6	41,85	41,65	41,65	41,65	41,65	41,65		
	41,65	41,65	41,65	41,65	41,65	41,65	500,00	500,00
Fonte de Recurso: 8 - MP - TAC - ALIENAÇÕES TERRENOS PORTO FIGUEIRA								
4 - INVESTIMENTOS	41,85	41,65	41,65	41,65	41,65	41,65		
	41,65	41,65	41,65	41,65	41,65	41,65	500,00	500,00
Total da Fonte de Recurso 8	41,85	41,65	41,65	41,65	41,65	41,65		
	41,65	41,65	41,65	41,65	41,65	41,65	500,00	500,00
Fonte de Recurso: 9 - TAC - LIVRE MOVIMENTAÇÃO - ALIENAÇÕES TERRENOS PORTO FIGUEIRA								
4 - INVESTIMENTOS	41,85	41,65	41,65	41,65	41,65	41,65		
	41,65	41,65	41,65	41,65	41,65	41,65	500,00	500,00
Total da Fonte de Recurso 9	41,85	41,65	41,65	41,65	41,65	41,65		
	41,65	41,65	41,65	41,65	41,65	41,65	500,00	500,00

Prefeitura Municipal de Alto Paraiso - PR
Cronograma de Execução Mensal de Desembolso
Artigo 8º da LC n.º 101/2000 (LRF)
Exercício de 2024

Grupo de Despesa	Cronograma de Execução Mensal de Desembolso - Fixação Inicial						Total	
	Janeiro / Julho	Fevereiro / Agosto	Março / Setembro	Abril / Outubro	Maio / Novembro	Junho / Dezembro	Cronograma Desembolso	Fixação Inicial
Fonte de Recurso: 0 - Recursos Ordinários (Livres) - Exercício Corrente								
Total da Unidade	9.860,24	9.813,16	9.813,16	9.813,16	9.813,16	9.813,16		
	9.813,16	9.813,16	9.813,16	9.813,16	9.813,16	9.813,16	117.805,00	117.805,00
Unidade:	11.02 - DIVISÃO DE AGROPECUÁRIA E ABASTECIMENTO							
1 - PESSOAL E ENCARGOS SOCIAIS	35.323,03	35.154,27	35.154,27	35.154,27	35.154,27	35.154,27		
	35.154,27	35.154,27	35.154,27	35.154,27	35.154,27	35.154,27	422.020,00	422.020,00
3 - OUTRAS DESPESAS CORRENTES	21.258,55	21.156,95	21.156,95	21.156,95	21.156,95	21.156,95		
	21.156,95	21.156,95	21.156,95	21.156,95	21.156,95	21.156,95	253.985,00	253.985,00
4 - INVESTIMENTOS	54,46	54,14	54,14	54,14	54,14	54,14		
	54,14	54,14	54,14	54,14	54,14	54,14	650,00	650,00
Total da Fonte de Recurso 0	56.636,04	56.365,36	56.365,36	56.365,36	56.365,36	56.365,36		
	56.365,36	56.365,36	56.365,36	56.365,36	56.365,36	56.365,36	676.655,00	676.655,00
Fonte de Recurso: 6 - MP - TAC - INDENIZAÇÕES TERRENOS PORTO FIGUEIRA								
4 - INVESTIMENTOS	83,70	83,30	83,30	83,30	83,30	83,30		
	83,30	83,30	83,30	83,30	83,30	83,30	1.000,00	1.000,00
Total da Fonte de Recurso 6	83,70	83,30	83,30	83,30	83,30	83,30		
	83,30	83,30	83,30	83,30	83,30	83,30	1.000,00	1.000,00
Fonte de Recurso: 8 - MP - TAC - ALIENAÇÕES TERRENOS PORTO FIGUEIRA								
4 - INVESTIMENTOS	83,70	83,30	83,30	83,30	83,30	83,30		
	83,30	83,30	83,30	83,30	83,30	83,30	1.000,00	1.000,00
Total da Fonte de Recurso 8	83,70	83,30	83,30	83,30	83,30	83,30		
	83,30	83,30	83,30	83,30	83,30	83,30	1.000,00	1.000,00
Fonte de Recurso: 9 - TAC - LIVRE MOVIMENTAÇÃO - ALIENAÇÕES TERRENOS PORTO FIGUEIRA								
4 - INVESTIMENTOS	83,70	83,30	83,30	83,30	83,30	83,30		
	83,30	83,30	83,30	83,30	83,30	83,30	1.000,00	1.000,00
Total da Fonte de Recurso 9	83,70	83,30	83,30	83,30	83,30	83,30		
	83,30	83,30	83,30	83,30	83,30	83,30	1.000,00	1.000,00
Fonte de Recurso: 832 - SEAB - TRATOR - CONVENIO 359 - SIT 56704 - TRATOR								
4 - INVESTIMENTOS	1.255,50	1.249,50	1.249,50	1.249,50	1.249,50	1.249,50		
	1.249,50	1.249,50	1.249,50	1.249,50	1.249,50	1.249,50	15.000,00	15.000,00
Total da Fonte de Recurso 832	1.255,50	1.249,50	1.249,50	1.249,50	1.249,50	1.249,50		
	1.249,50	1.249,50	1.249,50	1.249,50	1.249,50	1.249,50	15.000,00	15.000,00
Fonte de Recurso: 0 - Recursos Ordinários (Livres) - Exercício Corrente								
Total da Unidade	58.142,64	57.864,76	57.864,76	57.864,76	57.864,76	57.864,76		
	57.864,76	57.864,76	57.864,76	57.864,76	57.864,76	57.864,76	694.655,00	694.655,00
Total Órgão	68.002,88	67.677,92	67.677,92	67.677,92	67.677,92	67.677,92		
	67.677,92	67.677,92	67.677,92	67.677,92	67.677,92	67.677,92	812.460,00	812.460,00

Prefeitura Municipal de Alto Paraiso - PR
Cronograma de Execução Mensal de Desembolso
Artigo 8º da LC n.º 101/2000 (LRF)
Exercício de 2024

Grupo de Despesa	Cronograma de Execução Mensal de Desembolso - Fixação Inicial						Total	
	Janeiro / Julho	Fevereiro / Agosto	Março / Setembro	Abril / Outubro	Maio / Novembro	Junho / Dezembro	Cronograma Desembolso	Fixação Inicial
Órgão:	12 - SECRETARIA DE INDÚSTRIA E COMÉRCIO							
Unidade:	12.01 - GABINETE DO SECRETÁRIO DE IND. E COM.							
1 - PESSOAL E ENCARGOS SOCIAIS	9.587,02	9.541,18	9.541,18	9.541,18	9.541,18	9.541,18		
	9.541,18	9.541,18	9.541,18	9.541,18	9.541,18	9.541,18	114.540,00	114.540,00
3 - OUTRAS DESPESAS CORRENTES	46,47	46,23	46,23	46,23	46,23	46,23		
	46,23	46,23	46,23	46,23	46,23	46,23	555,00	555,00
4 - INVESTIMENTOS	12,50	12,50	12,50	12,50	12,50	12,50		
	12,50	12,50	12,50	12,50	12,50	12,50	150,00	150,00
Total da Fonte de Recurso 0	9.645,99	9.599,91	9.599,91	9.599,91	9.599,91	9.599,91		
	9.599,91	9.599,91	9.599,91	9.599,91	9.599,91	9.599,91	115.245,00	115.245,00
Fonte de Recurso: 6 - MP - TAC - INDENIZAÇÕES TERRENOS PORTO FIGUEIRA								
4 - INVESTIMENTOS	41,85	41,65	41,65	41,65	41,65	41,65		
	41,65	41,65	41,65	41,65	41,65	41,65	500,00	500,00
Total da Fonte de Recurso 6	41,85	41,65	41,65	41,65	41,65	41,65		
	41,65	41,65	41,65	41,65	41,65	41,65	500,00	500,00
Fonte de Recurso: 8 - MP - TAC - ALIENAÇÕES TERRENOS PORTO FIGUEIRA								
4 - INVESTIMENTOS	41,85	41,65	41,65	41,65	41,65	41,65		
	41,65	41,65	41,65	41,65	41,65	41,65	500,00	500,00
Total da Fonte de Recurso 8	41,85	41,65	41,65	41,65	41,65	41,65		
	41,65	41,65	41,65	41,65	41,65	41,65	500,00	500,00
Fonte de Recurso: 9 - TAC - LIVRE MOVIMENTAÇÃO - ALIENAÇÕES TERRENOS PORTO FIGUEIRA								
4 - INVESTIMENTOS	41,85	41,65	41,65	41,65	41,65	41,65		
	41,65	41,65	41,65	41,65	41,65	41,65	500,00	500,00
Total da Fonte de Recurso 9	41,85	41,65	41,65	41,65	41,65	41,65		
	41,65	41,65	41,65	41,65	41,65	41,65	500,00	500,00
Fonte de Recurso: 0 - Recursos Ordinários (Livres) - Exercício Corrente								
Total da Unidade	9.771,54	9.724,86	9.724,86	9.724,86	9.724,86	9.724,86		
	9.724,86	9.724,86	9.724,86	9.724,86	9.724,86	9.724,86	116.745,00	116.745,00
Unidade:	12.02 - DIVISÃO DE INDÚSTRIA E COMÉRCIO							
1 - PESSOAL E ENCARGOS SOCIAIS	12.559,24	12.499,16	12.499,16	12.499,16	12.499,16	12.499,16		
	12.499,16	12.499,16	12.499,16	12.499,16	12.499,16	12.499,16	150.050,00	150.050,00
3 - OUTRAS DESPESAS CORRENTES	7.862,80	7.825,20	7.825,20	7.825,20	7.825,20	7.825,20		
	7.825,20	7.825,20	7.825,20	7.825,20	7.825,20	7.825,20	93.940,00	93.940,00
4 - INVESTIMENTOS	54,46	54,14	54,14	54,14	54,14	54,14		
	54,14	54,14	54,14	54,14	54,14	54,14	650,00	650,00
Total da Fonte de Recurso 0	20.476,50	20.378,50	20.378,50	20.378,50	20.378,50	20.378,50		
	20.378,50	20.378,50	20.378,50	20.378,50	20.378,50	20.378,50	244.640,00	244.640,00
Fonte de Recurso: 6 - MP - TAC - INDENIZAÇÕES TERRENOS PORTO FIGUEIRA								

Prefeitura Municipal de Alto Paraiso - PR
Cronograma de Execução Mensal de Desembolso
Artigo 8º da LC n.º 101/2000 (LRF)
Exercício de 2024

Grupo de Despesa	Cronograma de Execução Mensal de Desembolso - Fixação Inicial						Total	
	Janeiro / Julho	Fevereiro / Agosto	Março / Setembro	Abril / Outubro	Maio / Novembro	Junho / Dezembro	Cronograma Desembolso	Fixação Inicial
4 - INVESTIMENTOS	83,70	83,30	83,30	83,30	83,30	83,30		
	83,30	83,30	83,30	83,30	83,30	83,30	1.000,00	1.000,00
Total da Fonte de Recurso 6	83,70	83,30	83,30	83,30	83,30	83,30		
	83,30	83,30	83,30	83,30	83,30	83,30	1.000,00	1.000,00
Fonte de Recurso: 8 - MP - TAC - ALIENAÇÕES TERRENOS PORTO FIGUEIRA								
4 - INVESTIMENTOS	83,70	83,30	83,30	83,30	83,30	83,30		
	83,30	83,30	83,30	83,30	83,30	83,30	1.000,00	1.000,00
Total da Fonte de Recurso 8	83,70	83,30	83,30	83,30	83,30	83,30		
	83,30	83,30	83,30	83,30	83,30	83,30	1.000,00	1.000,00
Fonte de Recurso: 9 - TAC - LIVRE MOVIMENTAÇÃO - ALIENAÇÕES TERRENOS PORTO FIGUEIRA								
4 - INVESTIMENTOS	878,85	874,65	874,65	874,65	874,65	874,65		
	874,65	874,65	874,65	874,65	874,65	874,65	10.500,00	10.500,00
Total da Fonte de Recurso 9	878,85	874,65	874,65	874,65	874,65	874,65		
	874,65	874,65	874,65	874,65	874,65	874,65	10.500,00	10.500,00
Fonte de Recurso: 501 - Receita de Alienacao de Ativos								
4 - INVESTIMENTOS	418,50	416,50	416,50	416,50	416,50	416,50		
	416,50	416,50	416,50	416,50	416,50	416,50	5.000,00	5.000,00
Total da Fonte de Recurso 501	418,50	416,50	416,50	416,50	416,50	416,50		
	416,50	416,50	416,50	416,50	416,50	416,50	5.000,00	5.000,00
Fonte de Recurso: 0 - Recursos Ordinários (Livres) - Exercício Corrente								
Total da Unidade	21.941,25	21.836,25	21.836,25	21.836,25	21.836,25	21.836,25		
	21.836,25	21.836,25	21.836,25	21.836,25	21.836,25	21.836,25	262.140,00	262.140,00
Total Órgão	31.712,79	31.561,11	31.561,11	31.561,11	31.561,11	31.561,11		
	31.561,11	31.561,11	31.561,11	31.561,11	31.561,11	31.561,11	378.885,00	378.885,00
Órgão:	13 - SEC.TURISMO,M. AMB.,EC., FISC.,SAN.,AGR.							
Unidade:	13.01 - GABINETE DO SECRETÁRIO							
1 - PESSOAL E ENCARGOS SOCIAIS	9.587,02	9.541,18	9.541,18	9.541,18	9.541,18	9.541,18		
	9.541,18	9.541,18	9.541,18	9.541,18	9.541,18	9.541,18	114.540,00	114.540,00
3 - OUTRAS DESPESAS CORRENTES	1.170,17	1.164,53	1.164,53	1.164,53	1.164,53	1.164,53		
	1.164,53	1.164,53	1.164,53	1.164,53	1.164,53	1.164,53	13.980,00	13.980,00
4 - INVESTIMENTOS	12,50	12,50	12,50	12,50	12,50	12,50		
	12,50	12,50	12,50	12,50	12,50	12,50	150,00	150,00
Total da Fonte de Recurso 0	10.769,69	10.718,21	10.718,21	10.718,21	10.718,21	10.718,21		
	10.718,21	10.718,21	10.718,21	10.718,21	10.718,21	10.718,21	128.670,00	128.670,00
Fonte de Recurso: 6 - MP - TAC - INDENIZAÇÕES TERRENOS PORTO FIGUEIRA								
4 - INVESTIMENTOS	41,85	41,65	41,65	41,65	41,65	41,65		
	41,65	41,65	41,65	41,65	41,65	41,65	500,00	500,00
Total da Fonte de Recurso 6	41,85	41,65	41,65	41,65	41,65	41,65		
	41,65	41,65	41,65	41,65	41,65	41,65	500,00	500,00

Prefeitura Municipal de Alto Paraiso - PR
Cronograma de Execução Mensal de Desembolso
Artigo 8º da LC n.º 101/2000 (LRF)
Exercício de 2024

Grupo de Despesa	Cronograma de Execução Mensal de Desembolso - Fixação Inicial						Total	
	Janeiro / Julho	Fevereiro / Agosto	Março / Setembro	Abril / Outubro	Maio / Novembro	Junho / Dezembro	Cronograma Desembolso	Fixação Inicial
Fonte de Recurso: 8 - MP - TAC - ALIENAÇÕES TERRENOS PORTO FIGUEIRA								
4 - INVESTIMENTOS	41,85	41,65	41,65	41,65	41,65	41,65		
	41,65	41,65	41,65	41,65	41,65	41,65	500,00	500,00
Total da Fonte de Recurso 8	41,85	41,65	41,65	41,65	41,65	41,65		
	41,65	41,65	41,65	41,65	41,65	41,65	500,00	500,00
Fonte de Recurso: 9 - TAC - LIVRE MOVIMENTAÇÃO - ALIENAÇÕES TERRENOS PORTO FIGUEIRA								
4 - INVESTIMENTOS	41,85	41,65	41,65	41,65	41,65	41,65		
	41,65	41,65	41,65	41,65	41,65	41,65	500,00	500,00
Total da Fonte de Recurso 9	41,85	41,65	41,65	41,65	41,65	41,65		
	41,65	41,65	41,65	41,65	41,65	41,65	500,00	500,00
Fonte de Recurso: 0 - Recursos Ordinários (Livres) - Exercício Corrente								
Total da Unidade	10.895,24	10.843,16	10.843,16	10.843,16	10.843,16	10.843,16		
	10.843,16	10.843,16	10.843,16	10.843,16	10.843,16	10.843,16	130.170,00	130.170,00
Unidade:	13.02 - DIVISÃO DE TURISMO							
1 - PESSOAL E ENCARGOS SOCIAIS	9.668,98	9.622,82	9.622,82	9.622,82	9.622,82	9.622,82		
	9.622,82	9.622,82	9.622,82	9.622,82	9.622,82	9.622,82	115.520,00	115.520,00
3 - OUTRAS DESPESAS CORRENTES	51,47	51,23	51,23	51,23	51,23	51,23		
	51,23	51,23	51,23	51,23	51,23	51,23	615,00	615,00
4 - INVESTIMENTOS	12,50	12,50	12,50	12,50	12,50	12,50		
	12,50	12,50	12,50	12,50	12,50	12,50	150,00	150,00
Total da Fonte de Recurso 0	9.732,95	9.686,55	9.686,55	9.686,55	9.686,55	9.686,55		
	9.686,55	9.686,55	9.686,55	9.686,55	9.686,55	9.686,55	116.285,00	116.285,00
Fonte de Recurso: 6 - MP - TAC - INDENIZAÇÕES TERRENOS PORTO FIGUEIRA								
4 - INVESTIMENTOS	41,85	41,65	41,65	41,65	41,65	41,65		
	41,65	41,65	41,65	41,65	41,65	41,65	500,00	500,00
Total da Fonte de Recurso 6	41,85	41,65	41,65	41,65	41,65	41,65		
	41,65	41,65	41,65	41,65	41,65	41,65	500,00	500,00
Fonte de Recurso: 8 - MP - TAC - ALIENAÇÕES TERRENOS PORTO FIGUEIRA								
4 - INVESTIMENTOS	41,85	41,65	41,65	41,65	41,65	41,65		
	41,65	41,65	41,65	41,65	41,65	41,65	500,00	500,00
Total da Fonte de Recurso 8	41,85	41,65	41,65	41,65	41,65	41,65		
	41,65	41,65	41,65	41,65	41,65	41,65	500,00	500,00
Fonte de Recurso: 9 - TAC - LIVRE MOVIMENTAÇÃO - ALIENAÇÕES TERRENOS PORTO FIGUEIRA								
4 - INVESTIMENTOS	41,85	41,65	41,65	41,65	41,65	41,65		
	41,65	41,65	41,65	41,65	41,65	41,65	500,00	500,00
Total da Fonte de Recurso 9	41,85	41,65	41,65	41,65	41,65	41,65		
	41,65	41,65	41,65	41,65	41,65	41,65	500,00	500,00

Prefeitura Municipal de Alto Paraiso - PR
Cronograma de Execução Mensal de Desembolso
Artigo 8º da LC n.º 101/2000 (LRF)
Exercício de 2024

Grupo de Despesa	Cronograma de Execução Mensal de Desembolso - Fixação Inicial						Total	
	Janeiro / Julho	Fevereiro / Agosto	Março / Setembro	Abril / Outubro	Maio / Novembro	Junho / Dezembro	Cronograma Desembolso	Fixação Inicial
Fonte de Recurso: 0 - Recursos Ordinários (Livres) - Exercício Corrente								
Total da Unidade	9.858,50	9.811,50	9.811,50	9.811,50	9.811,50	9.811,50		
	9.811,50	9.811,50	9.811,50	9.811,50	9.811,50	9.811,50	117.785,00	117.785,00
Unidade:	13.03 - FUNDO MUNICIPAL DO MEIO AMBIENTE							
1 - PESSOAL E ENCARGOS SOCIAIS	23.521,33	23.408,97	23.408,97	23.408,97	23.408,97	23.408,97		
	23.408,97	23.408,97	23.408,97	23.408,97	23.408,97	23.408,97	281.020,00	281.020,00
3 - OUTRAS DESPESAS CORRENTES	13.687,07	13.621,63	13.621,63	13.621,63	13.621,63	13.621,63		
	13.621,63	13.621,63	13.621,63	13.621,63	13.621,63	13.621,63	163.525,00	163.525,00
4 - INVESTIMENTOS	25,11	24,99	24,99	24,99	24,99	24,99		
	24,99	24,99	24,99	24,99	24,99	24,99	300,00	300,00
Total da Fonte de Recurso 0	37.233,51	37.055,59	37.055,59	37.055,59	37.055,59	37.055,59		
	37.055,59	37.055,59	37.055,59	37.055,59	37.055,59	37.055,59	444.845,00	444.845,00
Fonte de Recurso: 6 - MP - TAC - INDENIZAÇÕES TERRENOS PORTO FIGUEIRA								
4 - INVESTIMENTOS	41,85	41,65	41,65	41,65	41,65	41,65		
	41,65	41,65	41,65	41,65	41,65	41,65	500,00	500,00
Total da Fonte de Recurso 6	41,85	41,65	41,65	41,65	41,65	41,65		
	41,65	41,65	41,65	41,65	41,65	41,65	500,00	500,00
Fonte de Recurso: 8 - MP - TAC - ALIENAÇÕES TERRENOS PORTO FIGUEIRA								
4 - INVESTIMENTOS	41,85	41,65	41,65	41,65	41,65	41,65		
	41,65	41,65	41,65	41,65	41,65	41,65	500,00	500,00
Total da Fonte de Recurso 8	41,85	41,65	41,65	41,65	41,65	41,65		
	41,65	41,65	41,65	41,65	41,65	41,65	500,00	500,00
Fonte de Recurso: 9 - TAC - LIVRE MOVIMENTAÇÃO - ALIENAÇÕES TERRENOS PORTO FIGUEIRA								
4 - INVESTIMENTOS	4.185,00	4.165,00	4.165,00	4.165,00	4.165,00	4.165,00		
	4.165,00	4.165,00	4.165,00	4.165,00	4.165,00	4.165,00	50.000,00	50.000,00
Total da Fonte de Recurso 9	4.185,00	4.165,00	4.165,00	4.165,00	4.165,00	4.165,00		
	4.165,00	4.165,00	4.165,00	4.165,00	4.165,00	4.165,00	50.000,00	50.000,00
Fonte de Recurso: 0 - Recursos Ordinários (Livres) - Exercício Corrente								
Total da Unidade	41.502,21	41.303,89	41.303,89	41.303,89	41.303,89	41.303,89		
	41.303,89	41.303,89	41.303,89	41.303,89	41.303,89	41.303,89	495.845,00	495.845,00
Unidade:	13.04 - DIVISÃO DE SANEAMENTO E ASSIST. AGRÁRIA							
1 - PESSOAL E ENCARGOS SOCIAIS	24.274,63	24.158,67	24.158,67	24.158,67	24.158,67	24.158,67		
	24.158,67	24.158,67	24.158,67	24.158,67	24.158,67	24.158,67	290.020,00	290.020,00
3 - OUTRAS DESPESAS CORRENTES	10.923,23	10.871,07	10.871,07	10.871,07	10.871,07	10.871,07		
	10.871,07	10.871,07	10.871,07	10.871,07	10.871,07	10.871,07	130.505,00	130.505,00
4 - INVESTIMENTOS	96,20	95,80	95,80	95,80	95,80	95,80		
	95,80	95,80	95,80	95,80	95,80	95,80	1.150,00	1.150,00
Total da Fonte de Recurso 0	35.294,06	35.125,54	35.125,54	35.125,54	35.125,54	35.125,54		
	35.125,54	35.125,54	35.125,54	35.125,54	35.125,54	35.125,54	421.675,00	421.675,00

Prefeitura Municipal de Alto Paraiso - PR
Cronograma de Execução Mensal de Desembolso
Artigo 8º da LC n.º 101/2000 (LRF)
Exercício de 2024

Grupo de Despesa	Cronograma de Execução Mensal de Desembolso - Fixação Inicial						Total	
	Janeiro / Julho	Fevereiro / Agosto	Março / Setembro	Abril / Outubro	Maio / Novembro	Junho / Dezembro	Cronograma Desembolso	Fixação Inicial
Fonte de Recurso: 6 - MP - TAC - INDENIZAÇÕES TERRENOS PORTO FIGUEIRA								
4 - INVESTIMENTOS	920,70	916,30	916,30	916,30	916,30	916,30		
	916,30	916,30	916,30	916,30	916,30	916,30	11.000,00	11.000,00
Total da Fonte de Recurso 6	920,70	916,30	916,30	916,30	916,30	916,30		
	916,30	916,30	916,30	916,30	916,30	916,30	11.000,00	11.000,00
Fonte de Recurso: 8 - MP - TAC - ALIENAÇÕES TERRENOS PORTO FIGUEIRA								
4 - INVESTIMENTOS	125,55	124,95	124,95	124,95	124,95	124,95		
	124,95	124,95	124,95	124,95	124,95	124,95	1.500,00	1.500,00
Total da Fonte de Recurso 8	125,55	124,95	124,95	124,95	124,95	124,95		
	124,95	124,95	124,95	124,95	124,95	124,95	1.500,00	1.500,00
Fonte de Recurso: 9 - TAC - LIVRE MOVIMENTAÇÃO - ALIENAÇÕES TERRENOS PORTO FIGUEIRA								
4 - INVESTIMENTOS	3.389,85	3.373,65	3.373,65	3.373,65	3.373,65	3.373,65		
	3.373,65	3.373,65	3.373,65	3.373,65	3.373,65	3.373,65	40.500,00	40.500,00
Total da Fonte de Recurso 9	3.389,85	3.373,65	3.373,65	3.373,65	3.373,65	3.373,65		
	3.373,65	3.373,65	3.373,65	3.373,65	3.373,65	3.373,65	40.500,00	40.500,00
Fonte de Recurso: 0 - Recursos Ordinários (Livres) - Exercício Corrente								
Total da Unidade	39.730,16	39.540,44	39.540,44	39.540,44	39.540,44	39.540,44		
	39.540,44	39.540,44	39.540,44	39.540,44	39.540,44	39.540,44	474.675,00	474.675,00
Total Órgão	101.986,11	101.498,99	101.498,99	101.498,99	101.498,99	101.498,99		
	101.498,99	101.498,99	101.498,99	101.498,99	101.498,99	101.498,99	1.218.475,00	1.218.475,00
Órgão:	14 - SECRETARIA DE PROMOÇÃO SOCIAL							
Unidade:	14.01 - GABINETE DO SECRETÁRIO							
1 - PESSOAL E ENCARGOS SOCIAIS	9.126,67	9.083,03	9.083,03	9.083,03	9.083,03	9.083,03		
	9.083,03	9.083,03	9.083,03	9.083,03	9.083,03	9.083,03	109.040,00	109.040,00
3 - OUTRAS DESPESAS CORRENTES	986,03	981,27	981,27	981,27	981,27	981,27		
	981,27	981,27	981,27	981,27	981,27	981,27	11.780,00	11.780,00
4 - INVESTIMENTOS	12,50	12,50	12,50	12,50	12,50	12,50		
	12,50	12,50	12,50	12,50	12,50	12,50	150,00	150,00
Total da Fonte de Recurso 0	10.125,20	10.076,80	10.076,80	10.076,80	10.076,80	10.076,80		
	10.076,80	10.076,80	10.076,80	10.076,80	10.076,80	10.076,80	120.970,00	120.970,00
Fonte de Recurso: 6 - MP - TAC - INDENIZAÇÕES TERRENOS PORTO FIGUEIRA								
4 - INVESTIMENTOS	41,85	41,65	41,65	41,65	41,65	41,65		
	41,65	41,65	41,65	41,65	41,65	41,65	500,00	500,00
Total da Fonte de Recurso 6	41,85	41,65	41,65	41,65	41,65	41,65		
	41,65	41,65	41,65	41,65	41,65	41,65	500,00	500,00
Fonte de Recurso: 8 - MP - TAC - ALIENAÇÕES TERRENOS PORTO FIGUEIRA								

Prefeitura Municipal de Alto Paraiso - PR
Cronograma de Execução Mensal de Desembolso
Artigo 8º da LC n.º 101/2000 (LRF)
Exercício de 2024

Grupo de Despesa	Cronograma de Execução Mensal de Desembolso - Fixação Inicial						Total	
	Janeiro / Julho	Fevereiro / Agosto	Março / Setembro	Abril / Outubro	Maio / Novembro	Junho / Dezembro	Cronograma Desembolso	Fixação Inicial
4 - INVESTIMENTOS	41,85	41,65	41,65	41,65	41,65	41,65		
	41,65	41,65	41,65	41,65	41,65	41,65	500,00	500,00
Total da Fonte de Recurso 8	41,85	41,65	41,65	41,65	41,65	41,65		
	41,65	41,65	41,65	41,65	41,65	41,65	500,00	500,00
Fonte de Recurso: 9 - TAC - LIVRE MOVIMENTAÇÃO - ALIENAÇÕES TERRENOS PORTO FIGUEIRA								
4 - INVESTIMENTOS	41,85	41,65	41,65	41,65	41,65	41,65		
	41,65	41,65	41,65	41,65	41,65	41,65	500,00	500,00
Total da Fonte de Recurso 9	41,85	41,65	41,65	41,65	41,65	41,65		
	41,65	41,65	41,65	41,65	41,65	41,65	500,00	500,00
Fonte de Recurso: 0 - Recursos Ordinários (Livres) - Exercício Corrente								
Total da Unidade	10.250,75	10.201,75	10.201,75	10.201,75	10.201,75	10.201,75		
	10.201,75	10.201,75	10.201,75	10.201,75	10.201,75	10.201,75	122.470,00	122.470,00
Unidade:	14.02 - DEPARTAMENTO DE PROGRAMAS SOCIAIS							
1 - PESSOAL E ENCARGOS SOCIAIS	7.536,37	7.500,33	7.500,33	7.500,33	7.500,33	7.500,33		
	7.500,33	7.500,33	7.500,33	7.500,33	7.500,33	7.500,33	90.040,00	90.040,00
3 - OUTRAS DESPESAS CORRENTES	58,97	58,73	58,73	58,73	58,73	58,73		
	58,73	58,73	58,73	58,73	58,73	58,73	705,00	705,00
4 - INVESTIMENTOS	12,50	12,50	12,50	12,50	12,50	12,50		
	12,50	12,50	12,50	12,50	12,50	12,50	150,00	150,00
Total da Fonte de Recurso 0	7.607,84	7.571,56	7.571,56	7.571,56	7.571,56	7.571,56		
	7.571,56	7.571,56	7.571,56	7.571,56	7.571,56	7.571,56	90.895,00	90.895,00
Fonte de Recurso: 6 - MP - TAC - INDENIZAÇÕES TERRENOS PORTO FIGUEIRA								
4 - INVESTIMENTOS	41,85	41,65	41,65	41,65	41,65	41,65		
	41,65	41,65	41,65	41,65	41,65	41,65	500,00	500,00
Total da Fonte de Recurso 6	41,85	41,65	41,65	41,65	41,65	41,65		
	41,65	41,65	41,65	41,65	41,65	41,65	500,00	500,00
Fonte de Recurso: 8 - MP - TAC - ALIENAÇÕES TERRENOS PORTO FIGUEIRA								
4 - INVESTIMENTOS	41,85	41,65	41,65	41,65	41,65	41,65		
	41,65	41,65	41,65	41,65	41,65	41,65	500,00	500,00
Total da Fonte de Recurso 8	41,85	41,65	41,65	41,65	41,65	41,65		
	41,65	41,65	41,65	41,65	41,65	41,65	500,00	500,00
Fonte de Recurso: 9 - TAC - LIVRE MOVIMENTAÇÃO - ALIENAÇÕES TERRENOS PORTO FIGUEIRA								
4 - INVESTIMENTOS	41,85	41,65	41,65	41,65	41,65	41,65		
	41,65	41,65	41,65	41,65	41,65	41,65	500,00	500,00
Total da Fonte de Recurso 9	41,85	41,65	41,65	41,65	41,65	41,65		
	41,65	41,65	41,65	41,65	41,65	41,65	500,00	500,00
Fonte de Recurso: 0 - Recursos Ordinários (Livres) - Exercício Corrente								

Prefeitura Municipal de Alto Paraiso - PR
Cronograma de Execução Mensal de Desembolso
Artigo 8º da LC n.º 101/2000 (LRF)
Exercício de 2024

Grupo de Despesa	Cronograma de Execução Mensal de Desembolso - Fixação Inicial						Total	
	Janeiro / Julho	Fevereiro / Agosto	Março / Setembro	Abril / Outubro	Maio / Novembro	Junho / Dezembro	Cronograma Desembolso	Fixação Inicial
Total da Unidade	7.733,39	7.696,51	7.696,51	7.696,51	7.696,51	7.696,51		
	7.696,51	7.696,51	7.696,51	7.696,51	7.696,51	7.696,51	92.395,00	92.395,00
Unidade:	14.03 - DIVISÃO DE PROGRAMAS SOCIAIS							
1 - PESSOAL E ENCARGOS SOCIAIS	37.249,87	37.071,83	37.071,83	37.071,83	37.071,83	37.071,83		
	37.071,83	37.071,83	37.071,83	37.071,83	37.071,83	37.071,83	445.040,00	445.040,00
3 - OUTRAS DESPESAS CORRENTES	1.880,37	1.871,33	1.871,33	1.871,33	1.871,33	1.871,33		
	1.871,33	1.871,33	1.871,33	1.871,33	1.871,33	1.871,33	22.465,00	22.465,00
4 - INVESTIMENTOS	12,50	12,50	12,50	12,50	12,50	12,50		
	12,50	12,50	12,50	12,50	12,50	12,50	150,00	150,00
Total da Fonte de Recurso 0	39.142,74	38.955,66	38.955,66	38.955,66	38.955,66	38.955,66		
	38.955,66	38.955,66	38.955,66	38.955,66	38.955,66	38.955,66	467.655,00	467.655,00
Fonte de Recurso: 6 - MP - TAC - INDENIZAÇÕES TERRENOS PORTO FIGUEIRA								
4 - INVESTIMENTOS	41,85	41,65	41,65	41,65	41,65	41,65		
	41,65	41,65	41,65	41,65	41,65	41,65	500,00	500,00
Total da Fonte de Recurso 6	41,85	41,65	41,65	41,65	41,65	41,65		
	41,65	41,65	41,65	41,65	41,65	41,65	500,00	500,00
Fonte de Recurso: 8 - MP - TAC - ALIENAÇÕES TERRENOS PORTO FIGUEIRA								
4 - INVESTIMENTOS	41,85	41,65	41,65	41,65	41,65	41,65		
	41,65	41,65	41,65	41,65	41,65	41,65	500,00	500,00
Total da Fonte de Recurso 8	41,85	41,65	41,65	41,65	41,65	41,65		
	41,65	41,65	41,65	41,65	41,65	41,65	500,00	500,00
Fonte de Recurso: 9 - TAC - LIVRE MOVIMENTAÇÃO - ALIENAÇÕES TERRENOS PORTO FIGUEIRA								
4 - INVESTIMENTOS	41,85	41,65	41,65	41,65	41,65	41,65		
	41,65	41,65	41,65	41,65	41,65	41,65	500,00	500,00
Total da Fonte de Recurso 9	41,85	41,65	41,65	41,65	41,65	41,65		
	41,65	41,65	41,65	41,65	41,65	41,65	500,00	500,00
Fonte de Recurso: 0 - Recursos Ordinários (Livres) - Exercício Corrente								
Total da Unidade	39.268,29	39.080,61	39.080,61	39.080,61	39.080,61	39.080,61		
	39.080,61	39.080,61	39.080,61	39.080,61	39.080,61	39.080,61	469.155,00	469.155,00
Unidade:	14.04 - DIVISÃO DE PROMOÇÃO HUMANA							
1 - PESSOAL E ENCARGOS SOCIAIS	11.635,93	11.580,37	11.580,37	11.580,37	11.580,37	11.580,37		
	11.580,37	11.580,37	11.580,37	11.580,37	11.580,37	11.580,37	139.020,00	139.020,00
Total da Unidade	11.635,93	11.580,37	11.580,37	11.580,37	11.580,37	11.580,37		
	11.580,37	11.580,37	11.580,37	11.580,37	11.580,37	11.580,37	139.020,00	139.020,00
Unidade:	14.05 - DIVISÃO DE ASSUNTOS COMUNITÁRIOS							
1 - PESSOAL E ENCARGOS SOCIAIS	59.010,13	58.728,17	58.728,17	58.728,17	58.728,17	58.728,17		
	58.728,17	58.728,17	58.728,17	58.728,17	58.728,17	58.728,17	705.020,00	705.020,00
3 - OUTRAS DESPESAS CORRENTES	12.342,87	12.283,83	12.283,83	12.283,83	12.283,83	12.283,83		
	12.283,83	12.283,83	12.283,83	12.283,83	12.283,83	12.283,83	147.465,00	147.465,00
4 - INVESTIMENTOS	12,50	12,50	12,50	12,50	12,50	12,50		
	12,50	12,50	12,50	12,50	12,50	12,50	150,00	150,00

Publicações legais

leis@ilustrado.com.br

Prefeitura Municipal de Alto Paraiso - PR
Cronograma de Execução Mensal de Desembolso
Artigo 8º da LC n.º 101/2000 (LRF)
Exercício de 2024

Grupo de Despesa	Janeiro / Julho	Fevereiro / Agosto	Março / Setembro	Abril / Outubro	Maio / Novembro	Junho / Dezembro	Total Cronograma Desembolso	Fixação Inicial
Total da Fonte de Recurso 0	83.001,43	82.604,87	82.604,87	82.604,87	82.604,87	82.604,87		
	82.604,87	82.604,87	82.604,87	82.604,87	82.604,87	82.604,87	991.655,00	991.655,00
Fonte de Recurso: 6 - MP - TAC - INDENIZAÇÕES TERRENOS PORTO FIGUEIRA								
4 - INVESTIMENTOS	41,85	41,65	41,65	41,65	41,65	41,65		
	41,65	41,65	41,65	41,65	41,65	41,65	500,00	500,00
Total da Fonte de Recurso 6	41,85	41,65	41,65	41,65	41,65	41,65		
	41,65	41,65	41,65	41,65	41,65	41,65	500,00	500,00
Fonte de Recurso: 8 - MP - TAC - ALIENAÇÕES TERRENOS PORTO FIGUEIRA								
4 - INVESTIMENTOS	41,85	41,65	41,65	41,65	41,65	41,65		
	41,65	41,65	41,65	41,65	41,65	41,65	500,00	500,00
Total da Fonte de Recurso 8	41,85	41,65	41,65	41,65	41,65	41,65		
	41,65	41,65	41,65	41,65	41,65	41,65	500,00	500,00
Fonte de Recurso: 9 - TAC - LIVRE MOVIMENTAÇÃO - ALIENAÇÕES TERRENOS PORTO FIGUEIRA								
4 - INVESTIMENTOS	41,85	41,65	41,65	41,65	41,65	41,65		
	41,65	41,65	41,65	41,65	41,65	41,65	500,00	500,00
Total da Fonte de Recurso 9	41,85	41,65	41,65	41,65	41,65	41,65		
	41,65	41,65	41,65	41,65	41,65	41,65	500,00	500,00
Fonte de Recurso: 0 - Recursos Ordinários (Livres) - Exercício Corrente								
Total da Unidade	71.491,05	71.149,45	71.149,45	71.149,45	71.149,45	71.149,45		
	71.149,45	71.149,45	71.149,45	71.149,45	71.149,45	71.149,45	854.135,00	854.135,00
Unidade:	14.06 - FUNDO MUNICIPAL DE ASSISTÊNCIA SOCIAL							
1 - PESSOAL E ENCARGOS SOCIAIS	4.186,63	4.166,67	4.166,67	4.166,67	4.166,67	4.166,67		
	4.166,67	4.166,67	4.166,67	4.166,67	4.166,67	4.166,67	50.020,00	50.020,00
3 - OUTRAS DESPESAS CORRENTES	29.176,95	29.037,55	29.037,55	29.037,55	29.037,55	29.037,55		
	29.037,55	29.037,55	29.037,55	29.037,55	29.037,55	29.037,55	348.590,00	348.590,00
4 - INVESTIMENTOS	12,50	12,50	12,50	12,50	12,50	12,50		
	12,50	12,50	12,50	12,50	12,50	12,50	150,00	150,00
Total da Fonte de Recurso 0	33.376,08	33.216,72	33.216,72	33.216,72	33.216,72	33.216,72		
	33.216,72	33.216,72	33.216,72	33.216,72	33.216,72	33.216,72	398.760,00	398.760,00
Fonte de Recurso: 6 - MP - TAC - INDENIZAÇÕES TERRENOS PORTO FIGUEIRA								
4 - INVESTIMENTOS	41,85	41,65	41,65	41,65	41,65	41,65		
	41,65	41,65	41,65	41,65	41,65	41,65	500,00	500,00
Total da Fonte de Recurso 6	41,85	41,65	41,65	41,65	41,65	41,65		
	41,65	41,65	41,65	41,65	41,65	41,65	500,00	500,00
Fonte de Recurso: 8 - MP - TAC - ALIENAÇÕES TERRENOS PORTO FIGUEIRA								

Prefeitura Municipal de Alto Paraiso - PR
Cronograma de Execução Mensal de Desembolso
Artigo 8º da LC n.º 101/2000 (LRF)
Exercício de 2024

Grupo de Despesa	Janeiro / Julho	Fevereiro / Agosto	Março / Setembro	Abril / Outubro	Maio / Novembro	Junho / Dezembro	Total Cronograma Desembolso	Fixação Inicial
4 - INVESTIMENTOS	41,85	41,65	41,65	41,65	41,65	41,65		
	41,65	41,65	41,65	41,65	41,65	41,65	500,00	500,00
Total da Fonte de Recurso 8	41,85	41,65	41,65	41,65	41,65	41,65		
	41,65	41,65	41,65	41,65	41,65	41,65	500,00	500,00
Fonte de Recurso: 9 - TAC - LIVRE MOVIMENTAÇÃO - ALIENAÇÕES TERRENOS PORTO FIGUEIRA								
4 - INVESTIMENTOS	41,85	41,65	41,65	41,65	41,65	41,65		
	41,65	41,65	41,65	41,65	41,65	41,65	500,00	500,00
Total da Fonte de Recurso 9	41,85	41,65	41,65	41,65	41,65	41,65		
	41,65	41,65	41,65	41,65	41,65	41,65	500,00	500,00
Fonte de Recurso: 800 - FEAS VEICULO ADAPTADO - PROGRAMA								
4 - INVESTIMENTOS	20,98	20,82	20,82	20,82	20,82	20,82		
	20,82	20,82	20,82	20,82	20,82	20,82	250,00	250,00
Total da Fonte de Recurso 800	20,98	20,82	20,82	20,82	20,82	20,82		
	20,82	20,82	20,82	20,82	20,82	20,82	250,00	250,00
Fonte de Recurso: 834 - SERV. ACOLHIM. PESSOA IDOSA - DELIB. 69/2022 - CEAS/PR								
3 - OUTRAS DESPESAS CORRENTES	1.255,50	1.249,50	1.249,50	1.249,50	1.249,50	1.249,50		
	1.249,50	1.249,50	1.249,50	1.249,50	1.249,50	1.249,50	15.000,00	15.000,00
Total da Fonte de Recurso 834	1.255,50	1.249,50	1.249,50	1.249,50	1.249,50	1.249,50		
	1.249,50	1.249,50	1.249,50	1.249,50	1.249,50	1.249,50	15.000,00	15.000,00
Fonte de Recurso: 883 - FMAS - PPAS I EXPANSÃO - DELIB. 38/2023 CEAS/PR								
3 - OUTRAS DESPESAS CORRENTES	8,37	8,33	8,33	8,33	8,33	8,33		
	8,33	8,33	8,33	8,33	8,33	8,33	100,00	100,00
4 - INVESTIMENTOS	8,37	8,33	8,33	8,33	8,33	8,33		
	8,33	8,33	8,33	8,33	8,33	8,33	100,00	100,00
Total da Fonte de Recurso 883	16,74	16,66	16,66	16,66	16,66	16,66		
	16,66	16,66	16,66	16,66	16,66	16,66	200,00	200,00
Fonte de Recurso: 933 - BLOCO DA GESTÃO DO SUAS								
3 - OUTRAS DESPESAS CORRENTES	795,15	791,35	791,35	791,35	791,35	791,35		
	791,35	791,35	791,35	791,35	791,35	791,35	9.500,00	9.500,00
4 - INVESTIMENTOS	41,85	41,65	41,65	41,65	41,65	41,65		
	41,65	41,65	41,65	41,65	41,65	41,65	500,00	500,00
Total da Fonte de Recurso 933	837,00	833,00	833,00	833,00	833,00	833,00		
	833,00	833,00	833,00	833,00	833,00	833,00	10.000,00	10.000,00
Fonte de Recurso: 934 - BLOCO FIN. PROTEÇÃO SOCIAL BÁSICA - SUAS								
1 - PESSOAL E ENCARGOS SOCIAIS	5.105,70	5.081,30	5.081,30	5.081,30	5.081,30	5.081,30		
	5.081,30	5.081,30	5.081,30	5.081,30	5.081,30	5.081,30	61.000,00	61.000,00
3 - OUTRAS DESPESAS CORRENTES	1.632,15	1.624,35	1.624,35	1.624,35	1.624,35	1.624,35		

Prefeitura Municipal de Alto Paraiso - PR
Cronograma de Execução Mensal de Desembolso
Artigo 8º da LC n.º 101/2000 (LRF)
Exercício de 2024

Grupo de Despesa	Janeiro / Julho	Fevereiro / Agosto	Março / Setembro	Abril / Outubro	Maio / Novembro	Junho / Dezembro	Total Cronograma Desembolso	Fixação Inicial
	1.624,35	1.624,35	1.624,35	1.624,35	1.624,35	1.624,35	19.500,00	19.500,00
Total da Fonte de Recurso 934	6.737,85	6.705,65	6.705,65	6.705,65	6.705,65	6.705,65		
	6.705,65	6.705,65	6.705,65	6.705,65	6.705,65	6.705,65	80.500,00	80.500,00
Fonte de Recurso: 940 - BLOCO GESTÃO PROG. BOLSA FAMILIA E CAD. UNICO								
3 - OUTRAS DESPESAS CORRENTES	3.055,05	3.040,45	3.040,45	3.040,45	3.040,45	3.040,45		
	3.040,45	3.040,45	3.040,45	3.040,45	3.040,45	3.040,45	36.500,00	36.500,00
Total da Fonte de Recurso 940	3.055,05	3.040,45	3.040,45	3.040,45	3.040,45	3.040,45		
	3.040,45	3.040,45	3.040,45	3.040,45	3.040,45	3.040,45	36.500,00	36.500,00
Fonte de Recurso: 941 - Emenda Parlamentar - Relatoria - SUAS								
3 - OUTRAS DESPESAS CORRENTES	837,00	833,00	833,00	833,00	833,00	833,00		
	833,00	833,00	833,00	833,00	833,00	833,00	10.000,00	10.000,00
Total da Fonte de Recurso 941	837,00	833,00	833,00	833,00	833,00	833,00		
	833,00	833,00	833,00	833,00	833,00	833,00	10.000,00	10.000,00
Fonte de Recurso: 943 - PROCAD - SUAS								
4 - INVESTIMENTOS	41,85	41,65	41,65	41,65	41,65	41,65		
	41,65	41,65	41,65	41,65	41,65	41,65	500,00	500,00
Total da Fonte de Recurso 943	41,85	41,65	41,65	41,65	41,65	41,65		
	41,65	41,65	41,65	41,65	41,65	41,65	500,00	500,00
Fonte de Recurso: 1022 - COVID 19 - Transferências do Sistema Único de Assistência Social – SUAS								
3 - OUTRAS DESPESAS CORRENTES	46,85	46,65	46,65	46,65	46,65	46,65		
	46,65	46,65	46,65	46,65	46,65	46,65	560,00	560,00
4 - INVESTIMENTOS	3,37	3,33	3,33	3,33	3,33	3,33		
	3,33	3,33	3,33	3,33	3,33	3,33	40,00	40,00
Total da Fonte de Recurso 1022	50,22	49,98	49,98	49,98	49,98	49,98		
	49,98	49,98	49,98	49,98	49,98	49,98	600,00	600,00
Fonte de Recurso: 0 - Recursos Ordinários (Livres) - Exercício Corrente								
Total da Unidade	46.353,82	46.132,38	46.132,38	46.132,38	46.132,38	46.132,38		
	46.132,38	46.132,38	46.132,38	46.132,38	46.132,38	46.132,38	553.810,00	553.810,00
Unidade:	14.07 - FUNDO MUN. DIREITOS DA CRIANÇA E ADOLESC							
1 - PESSOAL E ENCARGOS SOCIAIS	2.670,03	2.657,27	2.657,27	2.657,27	2.657,27	2.657,27		
	2.657,27	2.657,27	2.657,27	2.657,27	2.657,27	2.657,27	31.900,00	31.900,00
3 - OUTRAS DESPESAS CORRENTES	27.846,99	27.713,91	27.713,91	27.713,91	27.713,91	27.713,91		
	27.713,91	27.713,91	27.713,91	27.713,91	27.713,91	27.713,91	332.700,00	332.700,00
4 - INVESTIMENTOS	502,20	499,80	499,80	499,80	499,80	499,80		
	499,80	499,80	499,80	499,80	499,80	499,80	6.000,00	6.000,00
Total da Fonte de Recurso 0	31.019,22	30.870,98	30.870,98	30.870,98	30.870,98	30.870,98		
	30.870,98	30.870,98	30.870,98	30.870,98	30.870,98	30.870,98	370.600,00	370.600,00

Prefeitura Municipal de Alto Paraiso - PR
Cronograma de Execução Mensal de Desembolso
Artigo 8º da LC n.º 101/2000 (LRF)
Exercício de 2024

Grupo de Despesa	Janeiro / Julho	Fevereiro / Agosto	Março / Setembro	Abril / Outubro	Maio / Novembro	Junho / Dezembro	Total Cronograma Desembolso	Fixação Inicial
Fonte de Recurso: 799 - FIA CONSELHO TUTELAR - PROGRAMA								
4 - INVESTIMENTOS	20,98	20,82	20,82	20,82	20,82	20,82		
	20,82	20,82	20,82	20,82	20,82	20,82	250,00	250,00
Total da Fonte de Recurso 799	20,98	20,82	20,82	20,82	20,82	20,82		
	20,82	20,82	20,82	20,82	20,82	20,82	250,00	250,00
Fonte de Recurso: 808 - FIA - CRIANÇAS/ADOLESC. VULNERABILIDADE - DELIB. 89/2019								
3 - OUTRAS DESPESAS CORRENTES	251,10	249,90	249,90	249,90	249,90	249,90		
	249,90	249,90	249,90	249,90	249,90	249,90	3.000,00	3.000,00
Total da Fonte de Recurso 808	251,10	249,90	249,90	249,90	249,90	249,90		
	249,90	249,90	249,90	249,90	249,90	249,90	3.000,00	3.000,00
Fonte de Recurso: 809 - FIA - APOIO E FORTALECIMENTO CMDCA								
3 - OUTRAS DESPESAS CORRENTES	25,11	24,99	24,99	24,99	24,99	24,99		
	24,99	24,99	24,99	24,99	24,99	24,99	300,00	300,00
Total da Fonte de Recurso 809	25,11	24,99	24,99	24,99	24,99	24,99		
	24,99	24,99	24,99	24,99	24,99	24,99	300,00	300,00
Fonte de Recurso: 824 - DELIBERAÇÃO 38 - CEDCA - FIA - SCFV								
3 - OUTRAS DESPESAS CORRENTES	167,40	166,60	166,60	166,60	166,60	166,60		
	166,60	166,60	166,60	166,60	166,60	166,60	2.000,00	2.000,00
Total da Fonte de Recurso 824	167,40	166,60	166,60	166,60	166,60	166,60		
	166,60	166,60	166,60	166,60	166,60	166,60	2.000,00	2.000,00
Fonte de Recurso: 877 - CONTRIBUIÇÃO MUNICIPAL AO FUNDO MUNICIPAL DOS DIREITOS DA CRIANÇA E ADOLESCENTE - FMDCA								
3 - OUTRAS DESPESAS CORRENTES	75,33	74,97	74,97	74,97	74,97	74,97		
	74,97	74,97	74,97	74,97	74,97	74,97	900,00	900,00
Total da Fonte de Recurso 877	75,33	74,97	74,97	74,97	74,97	74,97		
	74,97	74,97	74,97	74,97	74,97	74,97	900,00	900,00
Fonte de Recurso: 879 - Contribuicoes e Legados de Entidades Gov. ECA/FMDCA								
3 - OUTRAS DESPESAS CORRENTES	878,85	874,65	874,65	874,65	874,65	874,65		
	874,65	874,65	874,65	874,65	874,65	874,65	10.500,00	10.500,00
Total da Fonte de Recurso 879	878,85	874,65	874,65	874,65	874,65	874,65		
	874,65	874,65	874,65	874,65	874,65	874,65	10.500,00	10.500,00
Fonte de Recurso: 881 - FIA - CEDCA/PR - DELIBERAÇÃO 47/2022								
3 - OUTRAS DESPESAS CORRENTES	837,00	833,00	833,00	833,00	833,00	833,00		
	833,00	833,00	833,00	833,00	833,00	833,00	10.000,00	10.000,00
Total da Fonte de Recurso 881	837,00	833,00	833,00	833,00	833,00	833,00		
	833,00	833,00	833,00	833,00	833,00	833,00	10.000,00	10.000,00

Prefeitura Municipal de Alto Paraiso - PR
Cronograma de Execução Mensal de Desembolso
Artigo 8º da LC n.º 101/2000 (LRF)
Exercício de 2024

Grupo de Despesa	Janeiro / Julho	Fevereiro / Agosto	Março / Setembro	Abril / Outubro	Maio / Novembro	Junho / Dezembro	Total Cronograma Desembolso	Fixação Inicial
Fonte de Recurso: 882 - FMDCA - HIGIENE INTIMA								
3 - OUTRAS DESPESAS CORRENTES	16,74	16,66	16,66	16,66	16,66	16,66		
	16,66	16,66	16,66	16,66	16,66	16,66	200,00	200,00
Total da Fonte de Recurso 882	16,74	16,66	16,66	16,66	16,66	16,66		
	16,66	16,66	16,66	16,66	16,66	16,66	200,00	200,00
Fonte de Recurso: 0 - Recursos Ordinários (Livres) - Exercício Corrente								
Total da Unidade	33.291,73	33.132,57	33.132,57	33.132,57	33.132,57	33.132,57		
	33.132,57	33.132,57	33.132,57	33.132,57	33.132,57	33.132,57	397.750,00	397.750,00
Unidade:	14.08 - FUNDO MUN. DOS DIREITOS DA PESSOA IDOSA							
3 - OUTRAS DESPESAS CORRENTES	32.099,33	31.945,97	31.945,97	31.945,97	31.945,97	31.945,97		
	31.945,97	31.945,97	31.945,97	31.945,97	31.945,97	31.945,97	383.505,00	383.505,00
4 - INVESTIMENTOS	12,50	12,50	12,50	12,50	12,50	12,50		
	12,50	12,50	12,50	12,50	12,50	12,50	150,00	150,00
Total da Fonte de Recurso 0	32.111,83	31.958,47	31.958,47	31.958,47	31.958,47	31.958,47		
	31.958,47	31.958,47	31.958,47	31.958,47	31.958,47	31.958,47	383.655,00	383.655,00
Fonte de Recurso: 6 - MP - TAC - INDENIZAÇÕES TERRENOS PORTO FIGUEIRA								
4 - INVESTIMENTOS	41,85	41,65	41,65	41,65	41,65	41,65		
	41,65	41,65	41,65	41,65	41,65	41,65	500,00	500,00
Total da Fonte de Recurso 6	41,85	41,65	41,65	41,65	41,65	41,65		
	41,65	41,65	41,65	41,65	41,65	41,65	500,00	500,00
Fonte de Recurso: 8 - MP - TAC - ALIENAÇÕES TERRENOS PORTO FIGUEIRA								
4 - INVESTIMENTOS	41,85	41,65	41,65	41,65	41,65	41,65		
	41,65	41,65	41,65	41,65	41,65	41,65	500,00	500,00
Total da Fonte de Recurso 8	41,85	41,65	41,65	41,65	41,65	41,65		
	41,65	41,65	41,65	41,65	41,65	41,65	500,00	500,00
Fonte de Recurso: 9 - TAC - LIVRE MOVIMENTAÇÃO - ALIENAÇÕES TERRENOS PORTO FIGUEIRA								
4 - INVESTIMENTOS	41,85	41,65	41,65	41,65	41,65	41,65		
	41,65	41,65	41,65	41,65	41,65	41,65	500,00	500,00
Total da Fonte de Recurso 9	41,85	41,65	41,65	41,65	41,65	41,65		
	41,65	41,65	41,65	41,65	41,65	41,65	500,00	500,00
Fonte de Recurso: 831 - DEL. 16/2022 - CEDI/PR - INST. LONGA PERMAN. DE IDOSO								
3 - OUTRAS DESPESAS CORRENTES	62,72	62,48	62,48	62,48	62,48	62,48		
	62,48	62,48	62,48	62,48	62,48	62,48	750,00	750,00
4 - INVESTIMENTOS	20,98	20,82	20,82	20,82	20,82	20,82		
	20,82	20,82	20,82	20,82	20,82	20,82	250,00	250,00
Total da Fonte de Recurso 831	83,70	83,30	83,30	83,30	83,30	83,30		
	83,30	83,30	83,30	83,30	83,30	83,30	1.000,00	1.000,00

Prefeitura Municipal de Alto Paraiso - PR
Cronograma de Execução Mensal de Desembolso
Artigo 8º da LC n.º 101/2000 (LRF)
Exercício de 2024

Grupo de Despesa	Janeiro / Julho	Fevereiro / Agosto	Março / Setembro	Abril / Outubro	Maio / Novembro	Junho / Dezembro	Total Cronograma Desembolso	Fixação Inicial
Fonte de Recurso: 900 - Fundo do Idoso, Inclusive Art. 9º - I.N RFB nº 1131/2011								
3 - OUTRAS DESPESAS CORRENTES	920,70	916,30	916,30	916,30	916,30	916,30		
	916,30	916,30	916,30	916,30	916,30	916,30	11.000,00	11.000,00
Total da Fonte de Recurso 900	920,70	916,30	916,30	916,30	916,30	916,30		
	916,30	916,30	916,30	916,30	916,30	916,30	11.000,00	11.000,00
Total da Unidade	33.241,78	33.083,02	33.083,02	33.083,02	33.083,02	33.083,02		
	33.083,02	33.083,02	33.083,02	33.083,02	33.083,02	33.083,02	397.155,00	397.155,00
Total Órgão	253.266,74	252.056,66	252.056,66	252.056,66	252.056,66	252.056,66		
	252.056,66	252.056,66	252.056,66	252.056,66	252.056,66	252.056,66	3.025.890,00	3.025.890,00
Total da Unidade Gestora 0	2.820.024,79	2.806.549,51	2.806.549,51	2.806.549,51	2.806.549,51	2.806.549,51		
	2.806.549,51	2.806.549,51	2.806.549,51	2.806.549,51	2.806.549,51	2.806.549,51	33.692.069,40	33.692.069,40
Fonte de Recurso: 1 - Recursos do Tesouro (Descentralizados)								
Unidade:	01.01 - PODER LEGISLATIVO							
1 - PESSOAL E ENCARGOS SOCIAIS							-	1.788.720,00
3 - OUTRAS DESPESAS CORRENTES							-	552.744,96
4 - INVESTIMENTOS							-	75.480,00
Total da Fonte de Recurso 1	-	-	-	-	-	-		
	-	-	-	-	-	-	-	2.416.944,96
Total da Unidade	-	-	-	-	-	-		
	-	-	-	-	-	-	-	2.416.944,96
Total Órgão	-	-	-	-	-	-		
	-	-	-	-	-	-	-	2.416.944,96
Total da Unidade Gestora 1	-	-	-	-	-	-		
	-	-	-	-	-	-	-	2.416.944,96
TOTAL GERAL	2.820.024,79	2.806.549,51	2.806.549,51	2.806.549,51	2.806.549,51	2.806.549,51		
	2.806.549,51	2.806.549,51	2.806.549,51	2.806.549,51	2.806.549,51	2.806.549,51	33.692.069,40	36.109.014,36

Prefeitura Municipal de Alto Paraiso - PR
Cronograma de Execução Mensal de Desembolso
Artigo 8º da LC n.º 101/2000 (LRF)
Exercício de 2024

DESPESAS	Janeiro / Julho	Fevereiro / Agosto	Março / Setembro	Abril / Outubro	Maio / Novembro	Junho / Dezembro	Total Cronograma Desembolso	Fixação Inicial
Unidade Gestora : PREFEITURA MUNICIPAL								
Órgão:	02 - GABINETE DO PREFEITO MUNICIPAL							
Unidade:	02.01 - CHEFIA DE GABINETE							
Despesas Correntes	57.310,26	57.036,34	57.036,34	57.036,34	57.036,34	57.036,34		
	57.036,34	57.036,34	57.036,34	57.036,34	57.036,34	57.036,34	684.710,00	684.710,00
PESSOAL E ENCARGOS SOCIAIS	52.400,44	52.149,96	52.149,96	52.149,96	52.149,96	52.149,96		
	52.149,96	52.149,96	52.149,96	52.149,96	52.149,96	52.149,96	626.050,00	626.050,00
OUTRAS DESPESAS CORRENTES	4.909,82	4.886,38	4.886,38	4.886,38	4.886,38	4.886,38		
	4.886,38	4.886,38	4.886,38	4.886,38	4.886,38	4.886,38	58.660,00	58.660,00
Despesas de Capital	142,29	141,61	141,61	141,61	141,61	141,61		
	141,61	141,61	141,61	141,61	141,61	141,61	1.700,00	1.700,00
INVESTIMENTOS	142,29	141,61	141,61	141,61	141,61	141,61		
	141,61	141,61	141,61	141,61	141,61	141,61	1.700,00	1.700,00
Total da Unidade	57.452,55	57.177,95	57.177,95	57.177,95	57.177,95	57.177,95		
	57.177,95	57.177,95	57.177,95	57.177,95	57.177,95	57.177,95	686.410,00	686.410,00
Unidade:	02.02 - CONTROLADORIA INTERNA							
Despesas Correntes	19.548,95	19.455,55	19.455,55	19.455,55	19.455,55	19.455,55		
	19.455,55	19.455,55	19.455,55	19.455,55	19.455,55	19.455,55	233.560,00	233.560,00
PESSOAL E ENCARGOS SOCIAIS	18.837,50	18.747,50	18.747,50	18.747,50	18.747,50	18.747,50		
	18.747,50	18.747,50	18.747,50	18.747,50	18.747,50	18.747,50	225.060,00	225.060,00
OUTRAS DESPESAS CORRENTES	711,45	708,05	708,05	708,05	708,05	708,05		
	708,05	708,05	708,05	708,05	708,05	708,05	8.500,00	8.500,00
Despesas de Capital	142,29	141,61	141,61	141,61	141,61	141,61		
	141,61	141,61	141,61	141,61	141,61	141,61	1.700,00	1.700,00
INVESTIMENTOS	142,29	141,61	141,61	141,61	141,61	141,61		
	141,61	141,61	141,61	141,61	141,61	141,61	1.700,00	1.700,00
Total da Unidade	19.691,24	19.597,16	19.597,16	19.597,16	19.597,16	19.597,16		
	19.597,16	19.597,16	19.597,16	19.597,16	19.597,16	19.597,16	235.260,00	235.260,00
Unidade:	02.03 - ASSESSORIA JURÍDICA VINC. AO PREFEITO							
Despesas Correntes	11.890,02	11.833,18	11.833,18	11.833,18	11.833,18	11.833,18		
	11.833,18	11.833,18	11.833,18	11.833,18	11.833,18	11.833,18	142.055,00	142.055,00
PESSOAL E ENCARGOS SOCIAIS	11.846,05	11.789,45	11.789,45	11.789,45	11.789,45	11.789,45		
	11.789,45	11.789,45	11.789,45	11.789,45	11.789,45	11.789,45	141.530,00	141.530,00
OUTRAS DESPESAS CORRENTES	43,97	43,73	43,73	43,73	43,73	43,73		
	43,73	43,73	43,73	43,73	43,73	43,73	525,00	525,00

Prefeitura Municipal de Alto Paraiso - PR
Cronograma de Execução Mensal de Desembolso
Artigo 8º da LC n.º 101/2000 (LRF)
Exercício de 2024

DESPESAS	Janeiro / Julho	Fevereiro / Agosto	Março / Setembro	Abril / Outubro	Maio / Novembro	Junho / Dezembro	Total Cronograma Desembolso	Fixação Inicial
Total da Unidade	11.890,02	11.833,18	11.833,18	11.833,18	11.833,18	11.833,18		
	11.833,18	11.833,18	11.833,18	11.833,18	11.833,18	11.833,18	142.055,00	142.055,00
Total Órgão	89.033,81	88.608,29	88.608,29	88.608,29	88.608,29	88.608,29		
	88.608,29	88.608,29	88.608,29	88.608,29	88.608,29	88.608,29	1.063.725,00	1.063.725,00
Órgão:	03 - SECRETARIA GERAL DE ADMINISTRACAO							
Unidade:	03.01 - GABINETE DO SECRETARIO							
PESSOAL E ENCARGOS SOCIAIS	9.585,28	9.539,52	9.539,52	9.539,52	9.539,52	9.539,52		
	9.539,52	9.539,52	9.539,52	9.539,52	9.539,52	9.539,52	114.520,00	114.520,00
OUTRAS DESPESAS CORRENTES	194,63	193,67	193,67	193,67	193,67	193,67		
	193,67	193,67	193,67	193,67	193,67	193,67	2.325,00	2.325,00
Despesas de Capital	138,05	137,45	137,45	137,45	137,45	137,45		
	137,45	137,45	137,45	137,45	137,45	137,45	1.650,00	1.650,00
INVESTIMENTOS	138,05	137,45	137,45	137,45	137,45	137,45		
	137,45	137,45	137,45	137,45	137,45	137,45	1.650,00	1.650,00
Total da Unidade	9.917,96	9.870,64	9.870,64	9.870,64	9.870,64	9.870,64		
	9.870,64	9.870,64	9.870,64	9.870,64	9.870,64	9.870,64	118.495,00	118.495,00
Unidade:	03.02 - DIV. ASSIST. TÉCNICA E ADMINISTRATIVA							
Despesas Correntes	72.130,54	71.785,86	71.785,86	71.785,86	71.785,86	71.785,86		
	71.785,86	71.785,86	71.785,86	71.785,86	71.785,86	71.785,86	861.775,00	861.775,00
PESSOAL E ENCARGOS SOCIAIS	22.600,63	22.492,67	22.492,67	22.492,67	22.492,67	22.492,67		
	22.492,67	22.492,67	22.492,67	22.492,67	22.492,67	22.492,67	270.020,00	270.020,00
OUTRAS DESPESAS CORRENTES	49.529,91	49.293,19	49.293,19	49.293,19	49.293,19	49.293,19		
	49.293,19	49.293,19	49.293,19	49.293,19	49.293,19	49.293,19	591.755,00	591.755,00
Despesas de Capital	556,55	553,95	553,95	553,95	553,95	553,95		
	553,95	553,95	553,95	553,95	553,95	553,95	6.650,00	6.650,00
INVESTIMENTOS	556,55	553,95	553,95	553,95	553,95	553,95		
	553,95	553,95	553,95	553,95	553,95	553,95	6.650,00	6.650,00
Total da Unidade	72.687,09	72.339,81	72.339,81	72.339,81	72.339,81	72.339,81		
	72.339,81	72.339,81	72.339,81	72.339,81	72.339,81	72.339,81	868.425,00	868.425,00
Unidade:	03.03 - DIVISÃO DE MATERIAL E PATRIMÔNIO							
Despesas Correntes	7.458,16	7.422,44	7.422,44	7.422,44	7.422,44	7.422,44		
	7.422,44	7.422,44	7.422,44	7.422,44	7.422,44	7.422,44	89.105,00	89.105,00
PESSOAL E ENCARGOS SOCIAIS	6.867,64	6.834,76	6.834,76	6.834,76	6.834,76	6.834,76		
	6.834,76	6.834,76	6.834,76	6.834,76	6.834,76	6.834,76	82.050,00	82.050,00
OUTRAS DESPESAS CORRENTES	590,52	587,68	587,68	587,68	587,68	587,68		
	587,68	587,68	587,68	587,68	587,68	587,68	7.055,00	7.055,00

Prefeitura Municipal de Alto Paraiso - PR
Cronograma de Execução Mensal de Desembolso
Artigo 8º da LC n.º 101/2000 (LRF)
Exercício de 2024

DESPESAS	Janeiro / Julho	Fevereiro / Agosto	Março / Setembro	Abril / Outubro	Maio / Novembro	Junho / Dezembro	Total Cronograma Desembolso	Fixação Inicial
Despesas de Capital	138,05	137,45	137,45	137,45	137,45	137,45		
	137,45	137,45	137,45	137,45	137,45	137,45	1.650,00	1.650,00
INVESTIMENTOS	138,05	137,45	137,45	137,45	137,45	137,45		
	137,45	137,45	137,45	137,45	137,45	137,45	1.650,00	1.650,00
Total da Unidade	7.596,21	7.559,89	7.559,89	7.559,89	7.559,89	7.559,89		
	7.559,89	7.559,89	7.559,89	7.559,89	7.559,89	7.559,89	90.755,00	90.755,00
Unidade:	03.04 - DIVISÃO DE COMPRAS E LICITAÇÃO							
Despesas Correntes	13.766,91	13.701,19	13.701,19	13.701,19	13.701,19	13.701,19		
	13.701,19	13.701,19	13.701,19	13.701,19	13.701,19	13.701,19	164.480,00	164.480,00
PESSOAL E ENCARGOS SOCIAIS	11.016,55	10.963,95	10.963,95	10.963,95	10.963,95	10.963,95		
	10.963,95	10.963,95	10.963,95	10.963,95	10.963,95	10.963,95	131.620,00	131.620,00
OUTRAS DESPESAS CORRENTES	2.750,36	2.737,24	2.737,24	2.737,24	2.737,24	2.737,24		
	2.737,24	2.737,24	2.737,24	2.737,24	2.737,24	2.737,24	32.860,00	32.860,00
Despesas de Capital	138,05	137,45	137,45	137,45	137,45	137,45		
	137,45	137,45	137,45	137,45	137,45	137,45	1.650,00	1.650,00
INVESTIMENTOS	138,05	137,45	137,45	137,45	137,45	137,45		
	137,45	137,45	137,45	137,45	137,45	137,45	1.650,00	1.650,00
Total da Unidade	13.904,96	13.838,64	13.838,64	13.838,64	13.838,64	13.838,64		
	13.838,64	13.838,64	13.838,64	13.838,64	13.838,64	13.838,64	166.130,00	166.130,00
Unidade:	03.05 - DIVISÃO DE SERVIÇOS GERAIS							
Despesas Correntes	12.541,14	12.481,26	12.481,26	12.481,26	12.481,26	12.481,26		
	12.481,26	12.481,26	12.481,26	12.481,26	12.481,26	12.481,26	149.835,00	149.835,00
PESSOAL E ENCARGOS SOCIAIS	12.517,28	12.457,52	12.457,52	12.457,52	12.457,52	12.457,52		
	12.457,52	12.457,52	12.457,52	12.457,52	12.457,52	12.457,52	149.550,00	149.550,00
OUTRAS DESPESAS CORRENTES	23,86	23,74	23,74	23,74	23,74	23,74		
	23,74	23,74	23,74	23,74	23,74	23,74	285,00	285,00
Despesas de Capital	12,50	12,50	12,50	12,50	12,50	12,50		
	12,50	12,50	12,50	12,50	12,50	12,50	150,00	150,00
INVESTIMENTOS	12,50	12,50	12,50	12,50	12,50	12,50		
	12,50	12,50	12,50	12,50	12,50	12,50	150,00	150,00
Total da Unidade	12.553,64	12.493,76	12.493,76	12.493,76	12.493,76	12.493,76		
	12.493,76	12.493,76	12.493,76	12.493,76	12.493,76	12.493,76	149.985,00	149.985,00
Unidade:	03.06 - PROCURADORIA MUN. ASSUNTOS JURÍDICOS							
Despesas Correntes	35.793,00	35.622,00	35.622,00	35.622,00	35.622,00	35.622,00		
	35.622,00	35.622,00	35.622,00	35.622,00	35.622,00	35.622,00	427.635,00	427.635,00
PESSOAL E ENCARGOS SOCIAIS	31.221,73	31.072,57	31.072,57	31.072,57	31.072,57	31.072,57		

Prefeitura Municipal de Alto Paraiso - PR
Cronograma de Execução Mensal de Desembolso
Artigo 8º da LC n.º 101/2000 (LRF)
Exercício de 2024

DESPESAS	Janeiro / Julho	Fevereiro / Agosto	Março / Setembro	Abril / Outubro	Maio / Novembro	Junho / Dezembro	Total Cronograma Desembolso	Fixação Inicial
	31.072,57	31.072,57	31.072,57	31.072,57	31.072,57	31.072,57	373.020,00	373.020,00
OUTRAS DESPESAS CORRENTES	4.571,27	4.549,43	4.549,43	4.549,43	4.549,43	4.549,43		
	4.549,43	4.549,43	4.549,43	4.549,43	4.549,43	4.549,43	54.615,00	54.615,00
Despesas de Capital	138,05	137,45	137,45	137,45	137,45	137,45		
	137,45	137,45	137,45	137,45	137,45	137,45	1.650,00	1.650,00
INVESTIMENTOS	138,05	137,45	137,45	137,45	137,45	137,45		
	137,45	137,45	137,45	137,45	137,45	137,45	1.650,00	1.650,00
Total da Unidade	35.931,05	35.759,45	35.759,45	35.759,45	35.759,45	35.759,45		
	35.759,45	35.759,45	35.759,45	35.759,45	35.759,45	35.759,45	429.285,00	429.285,00
Total Órgão	152.590,91	151.862,19	151.862,19	151.862,19	151.862,19	151.862,19		
	151.862,19	151.862,19	151.862,19	151.862,19	151.862,19	151.862,19	1.823.075,00	1.823.075,00
Órgão:	04 - SECRETARIA DE FAZENDA E PLANEJAMENTO							
Unidade:	04.01 - GABINETE DO SECRETARIO							
Despesas Correntes	10.111,83	10.063,47	10.063,47	10.063,47	10.063,47	10.063,47		
	10.063,47	10.063,47	10.063,47	10.063,47	10.063,47	10.063,47	120.810,00	120.810,00
PESSOAL E ENCARGOS SOCIAIS	9.587,02	9.541,18	9.541,18	9.541,18	9.541,18	9.541,18		
	9.541,18	9.541,18	9.541,18	9.541,18	9.541,18	9.541,18	114.540,00	114.540,00
OUTRAS DESPESAS CORRENTES	524,81	522,29	522,29	522,29	522,29	522,29		
	522,29	522,29	522,29	522,29	522,29	522,29	6.270,00	6.270,00
Despesas de Capital	138,05	137,45	137,45	137,45	137,45	137,45		
	137,45	137,45	137,45	137,45	137,45	137,45	1.650,00	1.650,00
INVESTIMENTOS	138,05	137,45	137,45	137,45	137,45	137,45		
	137,45	137,45	137,45	137,45	137,45	137,45	1.650,00	1.650,00
Total da Unidade	10.249,88	10.200,92	10.200,92	10.200,92	10.200,92	10.200,92		
	10.200,92	10.200,92	10.200,92	10.200,92	10.200,92	10.200,92	122.460,00	122.460,00
Unidade:	04.02 - DIV. FINANÇAS, ORÇAMENTO E CONTABILIDADE							
Despesas Correntes	154.563,68	153.825,12	153.825,12	153.825,12	153.825,12	153.825,12		
	153.825,12	153.825,12	153.825,12	153.825,12	153.825,12	153.825,12	1.846.640,00	1.846.640,00
PESSOAL E ENCARGOS SOCIAIS	93.913,03	93.464,27	93.464,27	93.464,27	93.464,27	93.464,27		
	93.464,27	93.464,27	93.464,27	93.464,27	93.464,27	93.464,27	1.122.020,00	1.122.020,00
JUROS E ENCARGOS DA DÍVIDA	8.370,00	8.330,00	8.330,00	8.330,00	8.330,00	8.330,00		
	8.330,00	8.330,00	8.330,00	8.330,00	8.330,00	8.330,00	100.000,00	100.000,00
OUTRAS DESPESAS CORRENTES	52.280,65	52.030,85	52.030,85	52.030,85	52.030,85	52.030,85		
	52.030,85	52.030,85	52.030,85	52.030,85	52.030,85	52.030,85	624.620,00	624.620,00
Despesas de Capital	84.662,55	84.257,95	84.257,95	84.257,95	84.257,95	84.257,95		
	84.257,95	84.257,95	84.257,95	84.257,95	84.257,95	84.257,95	1.011.500,00	1.011.500,00

Prefeitura Municipal de Alto Paraiso - PR
Cronograma de Execução Mensal de Desembolso
Artigo 8º da LC n.º 101/2000 (LRF)
Exercício de 2024

DESPESAS	Janeiro / Julho	Fevereiro / Agosto	Março / Setembro	Abril / Outubro	Maio / Novembro	Junho / Dezembro	Total Cronograma Desembolso	Fixação Inicial
INVESTIMENTOS	962,55	957,95	957,95	957,95	957,95	957,95		
	957,95	957,95	957,95	957,95	957,95	957,95	11.500,00	11.500,00
AMORTIZAÇÃO DA DÍVIDA	83.700,00	83.300,00	83.300,00	83.300,00	83.300,00	83.300,00		
	83.300,00	83.300,00	83.300,00	83.300,00	83.300,00	83.300,00	1.000.000,00	1.000.000,00
RESERVA DE CONTINGÊNCIA	837,00	833,00	833,00	833,00	833,00	833,00		
	833,00	833,00	833,00	833,00	833,00	833,00	10.000,00	10.000,00
Total da Unidade	240.063,23	238.916,07	238.916,07	238.916,07	238.916,07	238.916,07		
	238.916,07	238.916,07	238.916,07	238.916,07	238.916,07	238.916,07	2.868.140,00	2.868.140,00
Unidade:	04.03 - DIV. TRIBUTOS, ARRECADAÇÃO, FISCALIZAÇÃO							
Despesas Correntes	38.491,13	38.307,17	38.307,17	38.307,17	38.307,17	38.307,17		
	38.307,17	38.307,17	38.307,17	38.307,17	38.307,17	38.307,17	459.870,00	459.870,00
PESSOAL E ENCARGOS SOCIAIS	32.309,83	32.155,47	32.155,47	32.155,47	32.155,47	32.155,47		
	32.155,47	32.155,47	32.155,47	32.155,47	32.155,47	32.155,47	386.020,00	386.020,00
OUTRAS DESPESAS CORRENTES	6.181,30	6.151,70	6.151,70	6.151,70	6.151,70	6.151,70		
	6.151,70	6.151,70	6.151,70	6.151,70	6.151,70	6.151,70	73.850,00	73.850,00
Despesas de Capital	138,05	137,45	137,45	137,45	137,45	137,45		
	137,45	137,45	137,45	137,45	137,45	137,45	1.650,00	1.650,00
INVESTIMENTOS	138,05	137,45	137,45	137,45	137,45	137,45		
	137,45	137,45	137,45	137,45	137,45	137,45	1.650,00	1.650,00
Total da Unidade	38.629,18	38.444,62	38.444,62	38.444,62	38.444,62	38.444,62		
	38.444,62	38.444,62	38.444,62	38.444,62	38.444,62	38.444,62	461.520,00	461.520,00
Total Órgão	288.942,29	287.561,61	287.561,61	287.561,61	287.561,61	287.561,61		
	287.561,61	287.561,61	287.561,61	287.561,61	287.561,61	287.561,61	3.452.120,00	3.452.120,00
Órgão:	05 - SECRETARIA DE RECURSOS HUMANOS							
Unidade:	05.01 - GABINETE DO SECRETARIO DE REC. HUMANOS							
Despesas Correntes	9.634,25	9.588,25	9.588,25	9.588,25	9.588,25	9.588,25		
	9.588,25	9.588,25	9.588,25	9.588,25	9.588,25	9.588,25	115.105,00	115.105,00
PESSOAL E ENCARGOS SOCIAIS	9.585,28	9.539,52	9.539,52	9.539,52	9.539,52	9.539,52		
	9.539,52	9.539,52	9.539,52	9.539,52	9.539,52	9.539,52	114.520,00	114.520,00
OUTRAS DESPESAS CORRENTES	48,97	48,73	48,73	48,73	48,73	48,73		
	48,73	48,73	48,73	48,73	48,73	48,73	585,00	585,00
Total da Unidade	9.634,25	9.588,25	9.588,25	9.588,25	9.588,25	9.588,25		
	9.588,25	9.588,25	9.588,25	9.588,25	9.588,25	9.588,25	115.105,00	115.105,00
Unidade:	05.02 - DIVISÃO DE RECURSOS HUMANOS							
PESSOAL E ENCARGOS SOCIAIS	15.025,78	14.954,02	14.954,02	14.954,02	14.954,02	14.954,02		
	14.954,02	14.954,02	14.954,02	14.954,02	14.954,02	14.954,02	179.520,00	179.520,00

Prefeitura Municipal de Alto Paraiso - PR
Cronograma de Execução Mensal de Desembolso
Artigo 8º da LC n.º 101/2000 (LRF)
Exercício de 2024

DESPESAS	Janeiro / Julho	Fevereiro / Agosto	Março / Setembro	Abril / Outubro	Maio / Novembro	Junho / Dezembro	Total Cronograma Desembolso	Fixação Inicial
OUTRAS DESPESAS CORRENTES	42.350,95	42.148,55	42.148,55	42.148,55	42.148,55	42.148,55		
	42.148,55	42.148,55	42.148,55	42.148,55	42.148,55	42.148,55	505.985,00	505.985,00
Despesas de Capital	138,05	137,45	137,45	137,45	137,45	137,45		
	137,45	137,45	137,45	137,45	137,45	137,45	1.650,00	1.650,00
INVESTIMENTOS	138,05	137,45	137,45	137,45	137,45	137,45		
	137,45	137,45	137,45	137,45	137,45	137,45	1.650,00	1.650,00
Total da Unidade	57.514,78	57.240,02	57.240,02	57.240,02	57.240,02	57.240,02		
	57.240,02	57.240,02	57.240,02	57.240,02	57.240,02	57.240,02	687.155,00	687.155,00
Total Órgão	67.149,03	66.828,27	66.828,27	66.828,27	66.828,27	66.828,27		
	66.828,27	66.828,27	66.828,27	66.828,27	66.828,27	66.828,27	802.260,00	802.260,00
Órgão:	06 - SECRETARIA DE CULTURA							
Unidade:	06.01 - GABINETE DO SECRETÁRIO DE CULTURA							
Despesas Correntes	9.638,49	9.592,41	9.592,41	9.592,41	9.592,41	9.592,41		
	9.592,41	9.592,41	9.592,41	9.592,41	9.592,41	9.592,41	115.155,00	115.155,00
PESSOAL E ENCARGOS SOCIAIS	9.589,52	9.543,68	9.543,68	9.543,68	9.543,68	9.543,68		
	9.543,68	9.543,68	9.543,68	9.543,68	9.543,68	9.543,68	114.570,00	114.570,00
OUTRAS DESPESAS CORRENTES	48,97	48,73	48,73	48,73	48,73	48,73		
	48,73	48,73	48,73	48,73	48,73	48,73	585,00	585,00
Despesas de Capital	138,05	137,45	137,45	137,45	137,45	137,45		
	137,45	137,45	137,45	137,45	137,45	137,45	1.650,00	1.650,00
INVESTIMENTOS	138,05	137,45	137,45	137,45	137,45	137,45		
	137,45	137,45	137,45	137,45	137,45	137,45	1.650,00	1.650,00
Total da Unidade	9.776,54	9.729,86	9.729,86	9.729,86	9.729,86	9.729,86		
	9.729,86	9.729,86	9.729,86	9.729,86	9.729,86	9.729,86	116.805,00	116.805,00
Unidade:	06.02 - DIVISÃO DE CULTURA							
Despesas Correntes	47.816,56	47.588,04	47.588,04	47.588,04	47.588,04	47.588,04		
	47.588,04	47.588,04	47.588,04	47.588,04	47.588,04	47.588,04	571.285,00	571.285,00
PESSOAL E ENCARGOS SOCIAIS	11.259,28	11.205,52	11.205,52	11.205,52	11.205,52	11.205,52		
	11.205,52	11.205,52	11.205,52	11.205,52	11.205,52	11.205,52	134.520,00	134.520,00
OUTRAS DESPESAS CORRENTES	36.557,28	36.382,52	36.382,52	36.382,52	36.382,52	36.382,52		
	36.382,52	36.382,52	36.382,52	36.382,52	36.382,52	36.382,52	436.765,00	436.765,00
Despesas de Capital	154,79	154,11	154,11	154,11	154,11	154,11		
	154,11	154,11	154,11	154,11	154,11	154,11	1.850,00	1.850,00
INVESTIMENTOS	154,79	154,11	154,11	154,11	154,11	154,11		
	154,11	154,11	154,11	154,11	154,11	154,11	1.850,00	1.850,00
Total da Unidade	47.971,35	47.742,15	47.742,15	47.742,15	47.742,15	47.742,15		

Prefeitura Municipal de Alto Paraiso - PR
Cronograma de Execução Mensal de Desembolso
Artigo 8º da LC n.º 101/2000 (LRF)
Exercício de 2024

DESPESAS	Janeiro / Julho	Fevereiro / Agosto	Março / Setembro	Abril / Outubro	Maio / Novembro	Junho / Dezembro	Total Cronograma Desembolso	Fixação Inicial
	47.742,15	47.742,15	47.742,15	47.742,15	47.742,15	47.742,15	573.135,00	573.135,00
Total Órgão	57.747,89	57.472,01	57.472,01	57.472,01	57.472,01	57.472,01		
	57.472,01	57.472,01	57.472,01	57.472,01	57.472,01	57.472,01	689.940,00	689.940,00
Órgão:	07 - SECRETARIA DE EDUCAÇÃO, ESPORTE E LAZER							
Unidade:	07.01 - GABINETE DO SECRETARIO							
Despesas Correntes	9.668,60	9.622,40	9.622,40	9.622,40	9.622,40	9.622,40		
	9.622,40	9.622,40	9.622,40	9.622,40	9.622,40	9.622,40	115.515,00	115.515,00
PESSOAL E ENCARGOS SOCIAIS	9.587,78	9.542,02	9.542,02	9.542,02	9.542,02	9.542,02		
	9.542,02	9.542,02	9.542,02	9.542,02	9.542,02	9.542,02	114.550,00	114.550,00
OUTRAS DESPESAS CORRENTES	80,82	80,38	80,38	80,38	80,38	80,38		
	80,38	80,38	80,38	80,38	80,38	80,38	965,00	965,00
Despesas de Capital	138,05	137,45	137,45	137,45	137,45	137,45		
	137,45	137,45	137,45	137,45	137,45	137,45	1.650,00	1.650,00
INVESTIMENTOS	138,05	137,45	137,45	137,45	137,45	137,45		
	137,45	137,45	137,45	137,45	137,45	137,45	1.650,00	1.650,00
Total da Unidade	9.806,65	9.759,85	9.759,85	9.759,85	9.759,85	9.759,85		
	9.759,85	9.759,85	9.759,85	9.759,85	9.759,85	9.759,85	117.165,00	117.165,00
Unidade:	07.02 - DIVISÃO DE EDUCAÇÃO							
Despesas Correntes	517.525,47	515.052,23	515.052,23	515.052,23	515.052,23	515.052,23		
	515.052,23	515.052,23	515.052,23	515.052,23	515.052,23	515.052,23	6.183.100,00	6.183.100,00
PESSOAL E ENCARGOS SOCIAIS	400.068,01	398.156,09	398.156,09	398.156,09	398.156,09	398.156,09		
	398.156,09	398.156,09	398.156,09	398.156,09	398.156,09	398.156,09	4.779.785,00	4.779.785,00
OUTRAS DESPESAS CORRENTES	117.457,46	116.896,14	116.896,14	116.896,14	116.896,14	116.896,14		
	116.896,14	116.896,14	116.896,14	116.896,14	116.896,14	116.896,14	1.403.315,00	1.403.315,00
Despesas de Capital	23.423,50	23.311,50	23.311,50	23.311,50	23.311,50	23.311,50		
	23.311,50	23.311,50	23.311,50	23.311,50	23.311,50	23.311,50	279.850,00	279.850,00
INVESTIMENTOS	23.423,50	23.311,50	23.311,50	23.311,50	23.311,50	23.311,50		
	23.311,50	23.311,50	23.311,50	23.311,50	23.311,50	23.311,50	279.850,00	279.850,00
Total da Unidade	540.948,97	538.363,73	538.363,73	538.363,73	538.363,73	538.363,73		
	538.363,73	538.363,73	538.363,73	538.363,73	538.363,73	538.363,73	6.462.950,00	6.462.950,00
Unidade:	07.03 - DIVISÃO DE ESPORTE E LAZER							
Despesas Correntes	19.492,48	19.399,32	19.399,32	19.399,32	19.399,32	19.399,32		
	19.399,32	19.399,32	19.399,32	19.399,32	19.399,32	19.399,32	232.885,00	232.885,00
PESSOAL E ENCARGOS SOCIAIS	7.953,13	7.915,17	7.915,17	7.915,17	7.915,17	7.915,17		
	7.915,17	7.915,17	7.915,17	7.915,17	7.915,17	7.915,17	95.020,00	95.020,00
OUTRAS DESPESAS CORRENTES	11.539,35	11.484,15	11.484,15	11.484,15	11.484,15	11.484,15		

Prefeitura Municipal de Alto Paraiso - PR
Cronograma de Execução Mensal de Desembolso
Artigo 8º da LC n.º 101/2000 (LRF)
Exercício de 2024

DESPESAS	Janeiro / Julho	Fevereiro / Agosto	Março / Setembro	Abril / Outubro	Maio / Novembro	Junho / Dezembro	Total Cronograma Desembolso	Fixação Inicial
	11.484,15	11.484,15	11.484,15	11.484,15	11.484,15	11.484,15	137.865,00	137.865,00
Despesas de Capital	138,05	137,45	137,45	137,45	137,45	137,45		
	137,45	137,45	137,45	137,45	137,45	137,45	1.650,00	1.650,00
INVESTIMENTOS	138,05	137,45	137,45	137,45	137,45	137,45		
	137,45	137,45	137,45	137,45	137,45	137,45	1.650,00	1.650,00
Total da Unidade	19.630,53	19.536,77	19.536,77	19.536,77	19.536,77	19.536,77		
	19.536,77	19.536,77	19.536,77	19.536,77	19.536,77	19.536,77	234.535,00	234.535,00
Total Órgão	570.386,15	567.660,35	567.660,35	567.660,35	567.660,35	567.660,35		
	567.660,35	567.660,35	567.660,35	567.660,35	567.660,35	567.660,35	6.814.650,00	6.814.650,00
Órgão:	08 - SECRETARIA DE SAÚDE							
Unidade:	08.01 - GABINETE DO SECRETARIO DE SAÚDE							
Despesas Correntes	9.895,84	9.848,56	9.848,56	9.848,56	9.848,56	9.848,56		
	9.848,56	9.848,56	9.848,56	9.848,56	9.848,56	9.848,56	118.230,00	118.230,00
PESSOAL E ENCARGOS SOCIAIS	9.587,02	9.541,18	9.541,18	9.541,18	9.541,18	9.541,18		
	9.541,18	9.541,18	9.541,18	9.541,18	9.541,18	9.541,18	114.540,00	114.540,00
OUTRAS DESPESAS CORRENTES	308,82	307,38	307,38	307,38	307,38	307,38		
	307,38	307,38	307,38	307,38	307,38	307,38	3.690,00	3.690,00
Despesas de Capital	138,05	137,45	137,45	137,45	137,45	137,45		
	137,45	137,45	137,45	137,45	137,45	137,45	1.650,00	1.650,00
INVESTIMENTOS	138,05	137,45	137,45	137,45	137,45	137,45		
	137,45	137,45	137,45	137,45	137,45	137,45	1.650,00	1.650,00
Total da Unidade	10.033,89	9.986,01	9.986,01	9.986,01	9.986,01	9.986,01		
	9.986,01	9.986,01	9.986,01	9.986,01	9.986,01	9.986,01	119.880,00	119.880,00
Unidade:	08.02 - FUNDO MUNICIPAL DE SAÚDE							
Despesas Correntes	527.491,57	524.970,62	524.970,62	524.970,62	524.970,62	524.970,62		
	524.970,62	524.970,62	524.970,62	524.970,62	524.970,62	524.970,62	6.302.168,39	6.302.168,39
PESSOAL E ENCARGOS SOCIAIS	217.790,62	216.749,75	216.749,75	216.749,75	216.749,75	216.749,75		
	216.749,75	216.749,75	216.749,75	216.749,75	216.749,75	216.749,75	2.602.037,87	2.602.037,87
JUROS E ENCARGOS DA DÍVIDA	7,39	7,36	7,36	7,36	7,36	7,36		
	7,36	7,36	7,36	7,36	7,36	7,36	88,35	88,35
OUTRAS DESPESAS CORRENTES	309.693,56	308.213,51	308.213,51	308.213,51	308.213,51	308.213,51		
	308.213,51	308.213,51	308.213,51	308.213,51	308.213,51	308.213,51	3.700.042,17	3.700.042,17
Despesas de Capital	13.736,48	13.670,83	13.670,83	13.670,83	13.670,83	13.670,83		
	13.670,83	13.670,83	13.670,83	13.670,83	13.670,83	13.670,83	164.115,61	164.115,61
INVESTIMENTOS	13.711,30	13.645,81	13.645,81	13.645,81	13.645,81	13.645,81		
	13.645,81	13.645,81	13.645,81	13.645,81	13.645,81	13.645,81	163.815,21	163.815,21

Prefeitura Municipal de Alto Paraiso - PR
Cronograma de Execução Mensal de Desembolso
Artigo 8º da LC n.º 101/2000 (LRF)
Exercício de 2024

DESPESAS	Janeiro / Julho	Fevereiro / Agosto	Março / Setembro	Abril / Outubro	Maio / Novembro	Junho / Dezembro	Total Cronograma Desembolso	Fixação Inicial
AMORTIZAÇÃO DA DÍVIDA	25,18	25,02	25,02	25,02	25,02	25,02		
	25,02	25,02	25,02	25,02	25,02	25,02	300,40	300,40
RESERVA DE CONTINGÊNCIA	0,87	0,83	0,83	0,83	0,83	0,83		
	0,83	0,83	0,83	0,83	0,83	0,83	10,00	10,00
Total da Unidade	541.228,92	538.642,28	538.642,28	538.642,28	538.642,28	538.642,28		
	538.642,28	538.642,28	538.642,28	538.642,28	538.642,28	538.642,28	6.466.294,00	6.466.294,00
Unidade:	08.03 - DIVISÃO DE ASSISTÊNCIA À SAÚDE							
Despesas Correntes	8.455,33	8.414,97	8.414,97	8.414,97	8.414,97	8.414,97		
	8.414,97	8.414,97	8.414,97	8.414,97	8.414,97	8.414,97	101.020,00	101.020,00
PESSOAL E ENCARGOS SOCIAIS	8.455,33	8.414,97	8.414,97	8.414,97	8.414,97	8.414,97		
	8.414,97	8.414,97	8.414,97	8.414,97	8.414,97	8.414,97	101.020,00	101.020,00
Total da Unidade	8.455,33	8.414,97	8.414,97	8.414,97	8.414,97	8.414,97		
	8.414,97	8.414,97	8.414,97	8.414,97	8.414,97	8.414,97	101.020,00	101.020,00
Total Órgão	559.718,14	557.043,26	557.043,26	557.043,26	557.043,26	557.043,26		
	557.043,26	557.043,26	557.043,26	557.043,26	557.043,26	557.043,26	6.687.194,00	6.687.194,00
Órgão:	09 - SEC. OBRAS, PLAN. URB. E SERV. PÚBLICOS							
Unidade:	09.01 - GABINETE DO SECRETARIO							
PESSOAL E ENCARGOS SOCIAIS	9.587,02	9.541,18	9.541,18	9.541,18	9.541,18	9.541,18		
	9.541,18	9.541,18	9.541,18	9.541,18	9.541,18	9.541,18	114.540,00	114.540,00
OUTRAS DESPESAS CORRENTES	53,97	53,73	53,73	53,73	53,73	53,73		
	53,73	53,73	53,73	53,73	53,73	53,73	645,00	645,00
Despesas de Capital	138,05	137,45	137,45	137,45	137,45	137,45		
	137,45	137,45	137,45	137,45	137,45	137,45	1.650,00	1.650,00
INVESTIMENTOS	138,05	137,45	137,45	137,45	137,45	137,45		
	137,45	137,45	137,45	137,45	137,45	137,45	1.650,00	1.650,00
Total da Unidade	9.779,04	9.732,36	9.732,36	9.732,36	9.732,36	9.732,36		
	9.732,36	9.732,36	9.732,36	9.732,36	9.732,36	9.732,36	116.835,00	116.835,00
Unidade:	09.02 - DIV. OBRAS, PLAN. URB. E SERV. PÚBLICOS							
Despesas Correntes	299.520,41	298.089,09	298.089,09	298.089,09	298.089,09	298.089,09		
	298.089,09	298.089,09	298.089,09	298.089,09	298.089,09	298.089,09	3.578.500,40	3.578.500,40
PESSOAL E ENCARGOS SOCIAIS	166.744,60	165.947,80	165.947,80	165.947,80	165.947,80	165.947,80		
	165.947,80	165.947,80	165.947,80	165.947,80	165.947,80	165.947,80	1.992.170,40	1.992.170,40
OUTRAS DESPESAS CORRENTES	132.775,81	132.141,29	132.141,29	132.141,29	132.141,29	132.141,29		
	132.141,29	132.141,29	132.141,29	132.141,29	132.141,29	132.141,29	1.586.330,00	1.586.330,00
Despesas de Capital	81.642,61	81.252,49	81.252,49	81.252,49	81.252,49	81.252,49		
	81.252,49	81.252,49	81.252,49	81.252,49	81.252,49	81.252,49	975.420,00	975.420,00

Prefeitura Municipal de Alto Paraiso - PR
Cronograma de Execução Mensal de Desembolso
Artigo 8º da LC n.º 101/2000 (LRF)
Exercício de 2024

DESPESAS	Janeiro / Julho	Fevereiro / Agosto	Março / Setembro	Abril / Outubro	Maio / Novembro	Junho / Dezembro	Total Cronograma Desembolso	Fixação Inicial
INVESTIMENTOS	81.642,61	81.252,49	81.252,49	81.252,49	81.252,49	81.252,49		
	81.252,49	81.252,49	81.252,49	81.252,49	81.252,49	81.252,49	975.420,00	975.420,00
Total da Unidade	381.163,02	379.341,58	379.341,58	379.341,58	379.341,58	379.341,58		
	379.341,58	379.341,58	379.341,58	379.341,58	379.341,58	379.341,58	4.553.920,40	4.553.920,40
Unidade:	09.03 - FUNDO M. HABITAÇÃO DE INTERESSE SOCIAL							
Despesas Correntes	9,24	9,16	9,16	9,16	9,16	9,16		
	9,16	9,16	9,16	9,16	9,16	9,16	110,00	110,00
OUTRAS DESPESAS CORRENTES	9,24	9,16	9,16	9,16	9,16	9,16		
	9,16	9,16	9,16	9,16	9,16	9,16	110,00	110,00
Despesas de Capital	1.255,50	1.249,50	1.249,50	1.249,50	1.249,50	1.249,50		
	1.249,50	1.249,50	1.249,50	1.249,50	1.249,50	1.249,50	15.000,00	15.000,00
INVESTIMENTOS	1.255,50	1.249,50	1.249,50	1.249,50	1.249,50	1.249,50		
	1.249,50	1.249,50	1.249,50	1.249,50	1.249,50	1.249,50	15.000,00	15.000,00
Total da Unidade	1.264,74	1.258,66	1.258,66	1.258,66	1.258,66	1.258,66		
	1.258,66	1.258,66	1.258,66	1.258,66	1.258,66	1.258,66	15.110,00	15.110,00
Total Órgão	392.206,80	390.332,60	390.332,60	390.332,60	390.332,60	390.332,60		
	390.332,60	390.332,60	390.332,60	390.332,60	390.332,60	390.332,60	4.685.865,40	4.685.865,40
Órgão:	10 - SECRETARIA DE SERVIÇOS RODOVIÁRIOS							
Unidade:	10.01 - GABINETE DO SECRETARIO							
Despesas Correntes	9.676,21	9.629,89	9.629,89	9.629,89	9.629,89	9.629,89		
	9.629,89	9.629,89	9.629,89	9.629,89	9.629,89	9.629,89	115.605,00	115.605,00
PESSOAL E ENCARGOS SOCIAIS	9.587,02	9.541,18	9.541,18	9.541,18	9.541,18	9.541,18		
	9.541,18	9.541,18	9.541,18	9.541,18	9.541,18	9.541,18	114.540,00	114.540,00
OUTRAS DESPESAS CORRENTES	89,19	88,71	88,71	88,71	88,71	88,71		
	88,71	88,71	88,71	88,71	88,71	88,71	1.065,00	1.065,00
Total da Unidade	9.676,21	9.629,89	9.629,89	9.629,89	9.629,89	9.629,89		
	9.629,89	9.629,89	9.629,89	9.629,89	9.629,89	9.629,89	115.605,00	115.605,00
Unidade:	10.02 - DIVISÃO DE SERVIÇOS RODOVIÁRIOS							
PESSOAL E ENCARGOS SOCIAIS	42.688,63	42.484,67	42.484,67	42.484,67	42.484,67	42.484,67		
	42.484,67	42.484,67	42.484,67	42.484,67	42.484,67	42.484,67	510.020,00	510.020,00
OUTRAS DESPESAS CORRENTES	130.635,21	130.010,89	130.010,89	130.010,89	130.010,89	130.010,89		
	130.010,89	130.010,89	130.010,89	130.010,89	130.010,89	130.010,89	1.560.755,00	1.560.755,00
Despesas de Capital	4.281,20	4.260,80	4.260,80	4.260,80	4.260,80	4.260,80		
	4.260,80	4.260,80	4.260,80	4.260,80	4.260,80	4.260,80	51.150,00	51.150,00
INVESTIMENTOS	4.281,20	4.260,80	4.260,80	4.260,80	4.260,80	4.260,80		
	4.260,80	4.260,80	4.260,80	4.260,80	4.260,80	4.260,80	51.150,00	51.150,00

Prefeitura Municipal de Alto Paraiso - PR
Cronograma de Execução Mensal de Desembolso
Artigo 8º da LC n.º 101/2000 (LRF)
Exercício de 2024

DESPESAS	Janeiro / Julho	Fevereiro / Agosto	Março / Setembro	Abril / Outubro	Maio / Novembro	Junho / Dezembro	Total Cronograma Desembolso	Fixação Inicial
Total da Unidade	177.605,04	176.756,36	176.756,36	176.756,36	176.756,36	176.756,36		
	176.756,36	176.756,36	176.756,36	176.756,36	176.756,36	176.756,36	2.121.925,00	2.121.925,00
Total Órgão	187.281,25	186.386,25	186.386,25	186.386,25	186.386,25	186.386,25		
	186.386,25	186.386,25	186.386,25	186.386,25	186.386,25	186.386,25	2.237.530,00	2.237.530,00
Órgão:	11 - SECRETARIA DE AGROPECUÁRIA E ABASTEC.							
Unidade:	11.01 - GABINETE DO SECRETÁRIO DE AGROP., ABAST.							
Despesas Correntes	9.722,19	9.675,71	9.675,71	9.675,71	9.675,71	9.675,71		
	9.675,71	9.675,71	9.675,71	9.675,71	9.675,71	9.675,71	116.155,00	116.155,00
PESSOAL E ENCARGOS SOCIAIS	9.587,02	9.541,18	9.541,18	9.541,18	9.541,18	9.541,18		
	9.541,18	9.541,18	9.541,18	9.541,18	9.541,18	9.541,18	114.540,00	114.540,00
OUTRAS DESPESAS CORRENTES	135,17	134,53	134,53	134,53	134,53	134,53		
	134,53	134,53	134,53	134,53	134,53	134,53	1.615,00	1.615,00
Despesas de Capital	138,05	137,45	137,45	137,45	137,45	137,45		
	137,45	137,45	137,45	137,45	137,45	137,45	1.650,00	1.650,00
INVESTIMENTOS	138,05	137,45	137,45	137,45	137,45	137,45		
	137,45	137,45	137,45	137,45	137,45	137,45	1.650,00	1.650,00
Total da Unidade	9.860,24	9.813,16	9.813,16	9.813,16	9.813,16	9.813,16		
	9.813,16	9.813,16	9.813,16	9.813,16	9.813,16	9.813,16	117.805,00	117.805,00
Unidade:	11.02 - DIVISÃO DE AGROPECUÁRIA E ABASTECIMENTO							
Despesas Correntes	56.581,58	56.311,22	56.311,22	56.311,22	56.311,22	56.311,22		
	56.311,22	56.311,22	56.311,22	56.311,22	56.311,22	56.311,22	676.005,00	676.005,00
PESSOAL E ENCARGOS SOCIAIS	35.323,03	35.154,27	35.154,27	35.154,27	35.154,27	35.154,27		
	35.154,27	35.154,27	35.154,27	35.154,27	35.154,27	35.154,27	422.020,00	422.020,00
OUTRAS DESPESAS CORRENTES	21.258,55	21.156,95	21.156,95	21.156,95	21.156,95	21.156,95		
	21.156,95	21.156,95	21.156,95	21.156,95	21.156,95	21.156,95	253.985,00	253.985,00
Despesas de Capital	1.561,06	1.553,54	1.553,54	1.553,54	1.553,54	1.553,54		
	1.553,54	1.553,54	1.553,54	1.553,54	1.553,54	1.553,54	18.650,00	18.650,00
INVESTIMENTOS	1.561,06	1.553,54	1.553,54	1.553,54	1.553,54	1.553,54		
	1.553,54	1.553,54	1.553,54	1.553,54	1.553,54	1.553,54	18.650,00	18.650,00
Total da Unidade	58.142,64	57.864,76	57.864,76	57.864,76	57.864,76	57.864,76		
	57.864,76	57.864,76	57.864,76	57.864,76	57.864,76	57.864,76	694.655,00	694.655,00
Total Órgão	68.002,88	67.677,92	67.677,92	67.677,92	67.677,92	67.677,92		
	67.677,92	67.677,92	67.677,92	67.677,92	67.677,92	67.677,92	812.460,00	812.460,00
Órgão:	12 - SECRETARIA DE INDÚSTRIA E COMÉRCIO							
Unidade:	12.01 - GABINETE DO SECRETÁRIO DE IND. E COM.							
Despesas Correntes	9.633,49	9.587,41	9.587,41	9.587,41	9.587,41	9.587,41		

Prefeitura Municipal de Alto Paraiso - PR
Cronograma de Execução Mensal de Desembolso
Artigo 8º da LC n.º 101/2000 (LRF)
Exercício de 2024

DESPESAS	Janeiro / Julho	Fevereiro / Agosto	Março / Setembro	Abril / Outubro	Maio / Novembro	Junho / Dezembro	Total Cronograma Desembolso	Fixação Inicial
	9.587,41	9.587,41	9.587,41	9.587,41	9.587,41	9.587,41	115.095,00	115.095,00
PESSOAL E ENCARGOS SOCIAIS	9.587,02	9.541,18	9.541,18	9.541,18	9.541,18	9.541,18		
	9.541,18	9.541,18	9.541,18	9.541,18	9.541,18	9.541,18	114.540,00	114.540,00
OUTRAS DESPESAS CORRENTES	46,47	46,23	46,23	46,23	46,23	46,23		
	46,23	46,23	46,23	46,23	46,23	46,23	555,00	555,00
Despesas de Capital	138,05	137,45	137,45	137,45	137,45	137,45		
	137,45	137,45	137,45	137,45	137,45	137,45	1.650,00	1.650,00
INVESTIMENTOS	138,05	137,45	137,45	137,45	137,45	137,45		
	137,45	137,45	137,45	137,45	137,45	137,45	1.650,00	1.650,00
Total da Unidade	9.771,54	9.724,86	9.724,86	9.724,86	9.724,86	9.724,86		
	9.724,86	9.724,86	9.724,86	9.724,86	9.724,86	9.724,86	116.745,00	116.745,00
Unidade:	12.02 - DIVISÃO DE INDÚSTRIA E COMÉRCIO							
Despesas Correntes	20.422,04	20.324,36	20.324,36	20.324,36	20.324,36	20.324,36		
	20.324,36	20.324,36	20.324,36	20.324,36	20.324,36	20.324,36	243.990,00	243.990,00
PESSOAL E ENCARGOS SOCIAIS	12.559,24	12.499,16	12.499,16	12.499,16	12.499,16	12.499,16		
	12.499,16	12.499,16	12.499,16	12.499,16	12.499,16	12.499,16	150.050,00	150.050,00
OUTRAS DESPESAS CORRENTES	7.862,80	7.825,20	7.825,20	7.825,20	7.825,20	7.825,20		
	7.825,20	7.825,20	7.825,20	7.825,20	7.825,20	7.825,20	93.940,00	93.940,00
Despesas de Capital	1.519,21	1.511,89	1.511,89	1.511,89	1.511,89	1.511,89		
	1.511,89	1.511,89	1.511,89	1.511,89	1.511,89	1.511,89	18.150,00	18.150,00
INVESTIMENTOS	1.519,21	1.511,89	1.511,89	1.511,89	1.511,89	1.511,89		
	1.511,89	1.511,89	1.511,89	1.511,89	1.511,89	1.511,89	18.150,00	18.150,00
Total da Unidade	21.941,25	21.836,25	21.836,25	21.836,25	21.836,25	21.836,25		
	21.836,25	21.836,25	21.836,25	21.836,25	21.836,25	21.836,25	262.140,00	262.140,00
Total Órgão	31.712,79	31.561,11	31.561,11	31.561,11	31.561,11	31.561,11		
	31.561,11	31.561,11	31.561,11	31.561,11	31.561,11	31.561,11	378.885,00	378.885,00
Órgão:	13 - SEC.TURISMO,M. AMB.,EC., FISC.,SAN.,AGR.							
Unidade:	13.01 - GABINETE DO SECRETÁRIO							
Despesas Correntes	10.757,19	10.705,71	10.705,71	10.705,71	10.705,71	10.705,71		
	10.705,71	10.705,71	10.705,71	10.705,71	10.705,71	10.705,71	128.520,00	128.520,00
PESSOAL E ENCARGOS SOCIAIS	9.587,02	9.541,18	9.541,18	9.541,18	9.541,18	9.541,18		
	9.541,18	9.541,18	9.541,18	9.541,18	9.541,18	9.541,18	114.540,00	114.540,00
OUTRAS DESPESAS CORRENTES	1.170,17	1.164,53	1.164,53	1.164,53	1.164,53	1.164,53		
	1.164,53	1.164,53	1.164,53	1.164,53	1.164,53	1.164,53	13.980,00	13.980,00
Despesas de Capital	138,05	137,45	137,45	137,45	137,45	137,45		
	137,45	137,45	137,45	137,45	137,45	137,45	1.650,00	1.650,00

Prefeitura Municipal de Alto Paraiso - PR
Cronograma de Execução Mensal de Desembolso
Artigo 8º da LC n.º 101/2000 (LRF)
Exercício de 2024

DESPESAS	Janeiro / Julho	Fevereiro / Agosto	Março / Setembro	Abril / Outubro	Maio / Novembro	Junho / Dezembro	Total Cronograma Desembolso	Fixação Inicial
INVESTIMENTOS	138,05	137,45	137,45	137,45	137,45	137,45		
	137,45	137,45	137,45	137,45	137,45	137,45	1.650,00	1.650,00
Total da Unidade	10.895,24	10.843,16	10.843,16	10.843,16	10.843,16	10.843,16		
	10.843,16	10.843,16	10.843,16	10.843,16	10.843,16	10.843,16	130.170,00	130.170,00
Unidade:	13.02 - DIVISÃO DE TURISMO							
Despesas Correntes	9.720,45	9.674,05	9.674,05	9.674,05	9.674,05	9.674,05		
	9.674,05	9.674,05	9.674,05	9.674,05	9.674,05	9.674,05	116.135,00	116.135,00
PESSOAL E ENCARGOS SOCIAIS	9.668,98	9.622,82	9.622,82	9.622,82	9.622,82	9.622,82		
	9.622,82	9.622,82	9.622,82	9.622,82	9.622,82	9.622,82	115.520,00	115.520,00
OUTRAS DESPESAS CORRENTES	51,47	51,23	51,23	51,23	51,23	51,23		
	51,23	51,23	51,23	51,23	51,23	51,23	615,00	615,00
Despesas de Capital	138,05	137,45	137,45	137,45	137,45	137,45		
	137,45	137,45	137,45	137,45	137,45	137,45	1.650,00	1.650,00
INVESTIMENTOS	138,05	137,45	137,45	137,45	137,45	137,45		
	137,45	137,45	137,45	137,45	137,45	137,45	1.650,00	1.650,00
Total da Unidade	9.858,50	9.811,50	9.811,50	9.811,50	9.811,50	9.811,50		
	9.811,50	9.811,50	9.811,50	9.811,50	9.811,50	9.811,50	117.785,00	117.785,00
Unidade:	13.03 - FUNDO MUNICIPAL DO MEIO AMBIENTE							
Despesas Correntes	37.208,40	37.030,60	37.030,60	37.030,60	37.030,60	37.030,60		
	37.030,60	37.030,60	37.030,60	37.030,60	37.030,60	37.030,60	444.545,00	444.545,00
PESSOAL E ENCARGOS SOCIAIS	23.521,33	23.408,97	23.408,97	23.408,97	23.408,97	23.408,97		
	23.408,97	23.408,97	23.408,97	23.408,97	23.408,97	23.408,97	281.020,00	281.020,00
OUTRAS DESPESAS CORRENTES	13.687,07	13.621,63	13.621,63	13.621,63	13.621,63	13.621,63		
	13.621,63	13.621,63	13.621,63	13.621,63	13.621,63	13.621,63	163.525,00	163.525,00
Despesas de Capital	4.293,81	4.273,29	4.273,29	4.273,29	4.273,29	4.273,29		
	4.273,29	4.273,29	4.273,29	4.273,29	4.273,29	4.273,29	51.300,00	51.300,00
INVESTIMENTOS	4.293,81	4.273,29	4.273,29	4.273,29	4.273,29	4.273,29		
	4.273,29	4.273,29	4.273,29	4.273,29	4.273,29	4.273,29	51.300,00	51.300,00
Total da Unidade	41.502,21	41.303,89	41.303,89	41.303,89	41.303,89	41.303,89		
	41.303,89	41.303,89	41.303,89	41.303,89	41.303,89	41.303,89	495.845,00	495.845,00
Unidade:	13.04 - DIVISÃO DE SANEAMENTO E ASSIST. AGRÁRIA							
Despesas Correntes	35.197,86	35.029,74	35.029,74	35.029,74	35.029,74	35.029,74		
	35.029,74	35.029,74	35.029,74	35.029,74	35.029,74	35.029,74	420.525,00	420.525,00
PESSOAL E ENCARGOS SOCIAIS	24.274,63	24.158,67	24.158,67	24.158,67	24.158,67	24.158,67		
	24.158,67	24.158,67	24.158,67	24.158,67	24.158,67	24.158,67	290.020,00	290.020,00
OUTRAS DESPESAS CORRENTES	10.923,23	10.871,07	10.871,07	10.871,07	10.871,07	10.871,07		

Prefeitura Municipal de Alto Paraiso - PR
Cronograma de Execução Mensal de Desembolso
Artigo 8º da LC n.º 101/2000 (LRF)
Exercício de 2024

DESPESAS	Janeiro / Julho	Fevereiro / Agosto	Março / Setembro	Abril / Outubro	Maio / Novembro	Junho / Dezembro	Total Cronograma Desembolso	Fixação Inicial
	10.871,07	10.871,07	10.871,07	10.871,07	10.871,07	10.871,07	130.505,00	130.505,00
Despesas de Capital	4.532,30	4.510,70	4.510,70	4.510,70	4.510,70	4.510,70		
	4.510,70	4.510,70	4.510,70	4.510,70	4.510,70	4.510,70	54.150,00	54.150,00
INVESTIMENTOS	4.532,30	4.510,70	4.510,70	4.510,70	4.510,70	4.510,70		
	4.510,70	4.510,70	4.510,70	4.510,70	4.510,70	4.510,70	54.150,00	54.150,00
Total da Unidade	39.730,16	39.540,44	39.540,44	39.540,44	39.540,44	39.540,44		
	39.540,44	39.540,44	39.540,44	39.540,44	39.540,44	39.540,44	474.675,00	474.675,00
Total Órgão	101.986,11	101.498,99	101.498,99	101.498,99	101.498,99	101.498,99		
	101.498,99	101.498,99	101.498,99	101.498,99	101.498,99	101.498,99	1.218.475,00	1.218.475,00
Órgão:	14 - SECRETARIA DE PROMOÇÃO SOCIAL							
Unidade:	14.01 - GABINETE DO SECRETÁRIO							
Despesas Correntes	10.112,70	10.064,30	10.064,30	10.064,30	10.064,30	10.064,30		
	10.064,30	10.064,30	10.064,30	10.064,30	10.064,30	10.064,30	120.820,00	120.820,00
PESSOAL E ENCARGOS SOCIAIS	9.126,67	9.083,03	9.083,03	9.083,03	9.083,03	9.083,03		
	9.083,03	9.083,03	9.083,03	9.083,03	9.083,03	9.083,03	109.040,00	109.040,00
OUTRAS DESPESAS CORRENTES	986,03	981,27	981,27	981,27	981,27	981,27		
	981,27	981,27	981,27	981,27	981,27	981,27	11.780,00	11.780,00
Despesas de Capital	138,05	137,45	137,45	137,45	137,45	137,45		
	137,45	137,45	137,45	137,45	137,45	137,45	1.650,00	1.650,00
INVESTIMENTOS	138,05	137,45	137,45	137,45	137,45	137,45		
	137,45	137,45	137,45	137,45	137,45	137,45	1.650,00	1.650,00
Total da Unidade	10.250,75	10.201,75	10.201,75	10.201,75	10.201,75	10.201,75		
	10.201,75	10.201,75	10.201,75	10.201,75	10.201,75	10.201,75	122.470,00	122.470,00
Unidade:	14.02 - DEPARTAMENTO DE PROGRAMAS SOCIAIS							
Despesas Correntes	7.595,34	7.559,06	7.559,06	7.559,06	7.559,06	7.559,06		
	7.559,06	7.559,06	7.559,06	7.559,06	7.559,06	7.559,06	90.745,00	90.745,00
PESSOAL E ENCARGOS SOCIAIS	7.536,37	7.500,33	7.500,33	7.500,33	7.500,33	7.500,33		
	7.500,33	7.500,33	7.500,33	7.500,33	7.500,33	7.500,33	90.040,00	90.040,00
OUTRAS DESPESAS CORRENTES	58,97	58,73	58,73	58,73	58,73	58,73		
	58,73	58,73	58,73	58,73	58,73	58,73	705,00	705,00
Despesas de Capital	138,05	137,45	137,45	137,45	137,45	137,45		
	137,45	137,45	137,45	137,45	137,45	137,45	1.650,00	1.650,00
INVESTIMENTOS	138,05	137,45	137,45	137,45	137,45	137,45		
	137,45	137,45	137,45	137,45	137,45	137,45	1.650,00	1.650,00
Total da Unidade	7.733,39	7.696,51	7.696,51	7.696,51	7.696,51	7.696,51		
	7.696,51	7.696,51	7.696,51	7.696,51	7.696,51	7.696,51	92.395,00	92.395,00

Prefeitura Municipal de Alto Paraiso - PR
Cronograma de Execução Mensal de Desembolso
Artigo 8º da LC n.º 101/2000 (LRF)
Exercício de 2024

DESPESAS	Janeiro / Julho	Fevereiro / Agosto	Março / Setembro	Abril / Outubro	Maio / Novembro	Junho / Dezembro	Total Cronograma Desembolso	Fixação Inicial
Unidade:	14.03 - DIVISÃO DE PROGRAMAS SOCIAIS							
Despesas Correntes	39.130,24	38.943,16	38.943,16	38.943,16	38.943,16	38.943,16		
	38.943,16	38.943,16	38.943,16	38.943,16	38.943,16	38.943,16	467.505,00	467.505,00
PESSOAL E ENCARGOS SOCIAIS	37.249,87	37.071,83	37.071,83	37.071,83	37.071,83	37.071,83		
	37.071,83	37.071,83	37.071,83	37.071,83	37.071,83	37.071,83	445.040,00	445.040,00
OUTRAS DESPESAS CORRENTES	1.880,37	1.871,33	1.871,33	1.871,33	1.871,33	1.871,33		
	1.871,33	1.871,33	1.871,33	1.871,33	1.871,33	1.871,33	22.465,00	22.465,00
Despesas de Capital	138,05	137,45	137,45	137,45	137,45	137,45		
	137,45	137,45	137,45	137,45	137,45	137,45	1.650,00	1.650,00
INVESTIMENTOS	138,05	137,45	137,45	137,45	137,45	137,45		
	137,45	137,45	137,45	137,45	137,45	137,45	1.650,00	1.650,00
Total da Unidade	39.268,29	39.080,61	39.080,61	39.080,61	39.080,61	39.080,61		
	39.080,61	39.080,61	39.080,61	39.080,61	39.080,61	39.080,61	469.155,00	469.155,00
Unidade:	14.04 - DIVISÃO DE PROMOÇÃO HUMANA							
Despesas Correntes	11.635,93	11.580,37	11.580,37	11.580,37	11.580,37	11.580,37		
	11.580,37	11.580,37	11.580,37	11.580,37	11.580,37	11.580,37	139.020,00	139.020,00
PESSOAL E ENCARGOS SOCIAIS	11.635,93	11.580,37	11.580,37	11.580,37	11.580,37	11.580,37		
	11.580,37	11.580,37	11.580,37	11.580,37	11.580,37	11.580,37	139.020,00	139.020,00
Total da Unidade	11.635,93	11.580,37	11.580,37	11.580,37	11.580,37	11.580,37		
	11.580,37	11.580,37	11.580,37	11.580,37	11.580,37	11.580,37	139.020,00	139.020,00
Unidade:	14.05 - DIVISÃO DE ASSUNTOS COMUNITÁRIOS							
PESSOAL E ENCARGOS SOCIAIS	59.010,13	58.728,17	58.728,17	58.728,17	58.728,17	58.728,17		
	58.728,17	58.728,17	58.728,17	58.728,17	58.728,17	58.728,17	705.020,00	705.020,00
OUTRAS DESPESAS CORRENTES	12.342,87	12.283,83	12.283,83	12.283,83	12.283,83	12.283,83		
	12.283,83	12.283,83	12.283,83	12.283,83	12.283,83	12.283,83	147.465,00	147.465,00
Despesas de Capital	138,05	137,45	137,45	137,45	137,45	137,45		
	137,45	137,45	137,45	137,45	137,45	137,45	1.650,00	1.650,00
INVESTIMENTOS	138,05	137,45	137,45	137,45	137,45	137,45		
	137,45	137,45	137,45	137,45	137,45	137,45	1.650,00	1.650,00
Total da Unidade	71.491,05	71.149,45	71.149,45	71.149,45	71.149,45	71.149,45		
	71.149,45	71.149,45	71.149,45	71.149,45	71.149,45	71.149,45	854.135,00	854.135,00
Unidade:	14.06 - FUNDO MUNICIPAL DE ASSISTÊNCIA SOCIAL							
Despesas Correntes	46.099,35	45.879,15	45.879,15	45.879,15	45.879,15	45.879,15		
	45.879,15	45.879,15	45.879,15	45.879,15	45.879,15	45.879,15	550.770,00	550.770,00
PESSOAL E ENCARGOS SOCIAIS	9.292,33	9.247,97	9.247,97	9.247,97	9.247,97	9.247,97		
	9.247,97	9.247,97	9.247,97	9.247,97	9.247,97	9.247,97	111.020,00	111.020,00

Publicações legais

Prefeitura Municipal de Alto Paraiso - PR
Cronograma de Execução Mensal de Desembolso
Artigo 8º da LC n.º 101/2000 (LRF)
Exercício de 2024

DESPESAS	Janeiro / Julho	Fevereiro / Agosto	Março / Setembro	Abril / Outubro	Maio / Novembro	Junho / Dezembro	Total Cronograma Desembolso	Fixação Inicial
OUTRAS DESPESAS CORRENTES	36.807,02 36.631,18	36.631,18 36.631,18	36.631,18 36.631,18	36.631,18 36.631,18	36.631,18 36.631,18	36.631,18 36.631,18	439.750,00	439.750,00
Despesas de Capital	254,47 253,23	253,23 253,23	253,23 253,23	253,23 253,23	253,23 253,23	253,23 253,23	3.040,00	3.040,00
INVESTIMENTOS	254,47 253,23	253,23 253,23	253,23 253,23	253,23 253,23	253,23 253,23	253,23 253,23	3.040,00	3.040,00
Total da Unidade	46.353,82 46.132,38	46.132,38 46.132,38	46.132,38 46.132,38	46.132,38 46.132,38	46.132,38 46.132,38	46.132,38 46.132,38	553.810,00	553.810,00
Unidade:	14.07 - FUNDO MUN. DIREITOS DA CRIANÇA E ADOLESC							
Despesas Correntes	32.768,55 32.611,95	32.611,95 32.611,95	32.611,95 32.611,95	32.611,95 32.611,95	32.611,95 32.611,95	32.611,95 32.611,95	391.500,00	391.500,00
PESSOAL E ENCARGOS SOCIAIS	2.670,03 2.657,27	2.657,27 2.657,27	2.657,27 2.657,27	2.657,27 2.657,27	2.657,27 2.657,27	2.657,27 2.657,27	31.900,00	31.900,00
OUTRAS DESPESAS CORRENTES	30.098,52 29.954,68	29.954,68 29.954,68	29.954,68 29.954,68	29.954,68 29.954,68	29.954,68 29.954,68	29.954,68 29.954,68	359.600,00	359.600,00
Despesas de Capital	523,18 520,62	520,62 520,62	520,62 520,62	520,62 520,62	520,62 520,62	520,62 520,62	6.250,00	6.250,00
INVESTIMENTOS	523,18 520,62	520,62 520,62	520,62 520,62	520,62 520,62	520,62 520,62	520,62 520,62	6.250,00	6.250,00
Total da Unidade	33.291,73 33.132,57	33.132,57 33.132,57	33.132,57 33.132,57	33.132,57 33.132,57	33.132,57 33.132,57	33.132,57 33.132,57	397.750,00	397.750,00
Unidade:	14.08 - FUNDO MUN. DOS DIREITOS DA PESSOA IDOSA							
Despesas Correntes	33.082,75 32.924,75	32.924,75 32.924,75	32.924,75 32.924,75	32.924,75 32.924,75	32.924,75 32.924,75	32.924,75 32.924,75	395.255,00	395.255,00
OUTRAS DESPESAS CORRENTES	33.082,75 32.924,75	32.924,75 32.924,75	32.924,75 32.924,75	32.924,75 32.924,75	32.924,75 32.924,75	32.924,75 32.924,75	395.255,00	395.255,00
Despesas de Capital	159,03 158,27	158,27 158,27	158,27 158,27	158,27 158,27	158,27 158,27	158,27 158,27	1.900,00	1.900,00
INVESTIMENTOS	159,03 158,27	158,27 158,27	158,27 158,27	158,27 158,27	158,27 158,27	158,27 158,27	1.900,00	1.900,00
Total da Unidade	33.241,78 33.083,02	33.083,02 33.083,02	33.083,02 33.083,02	33.083,02 33.083,02	33.083,02 33.083,02	33.083,02 33.083,02	397.155,00	397.155,00
Total Órgão	253.266,74 252.056,66	252.056,66 252.056,66	252.056,66 252.056,66	252.056,66 252.056,66	252.056,66 252.056,66	252.056,66 252.056,66	3.025.890,00	3.025.890,00
Total da Unidade Gestora 0	2.820.024,79 2.806.549,51	2.806.549,51 2.806.549,51	2.806.549,51 2.806.549,51	2.806.549,51 2.806.549,51	2.806.549,51 2.806.549,51	2.806.549,51 2.806.549,51	33.692.069,40	33.692.069,40

Prefeitura Municipal de Alto Paraiso - PR
Cronograma de Execução Mensal de Desembolso
Artigo 8º da LC n.º 101/2000 (LRF)
Exercício de 2024

DESPESAS	Janeiro / Julho	Fevereiro / Agosto	Março / Setembro	Abril / Outubro	Maio / Novembro	Junho / Dezembro	Total Cronograma Desembolso	Fixação Inicial
Unidade Gestora : CÂMARA MUNICIPAL								
Órgão:	01 - CAMARA MUNICIPAL							
Unidade:	01.01 - PODER LEGISLATIVO							
Despesas Correntes							-	2.341.464,96
PESSOAL E ENCARGOS SOCIAIS							-	1.788.720,00
OUTRAS DESPESAS CORRENTES							-	552.744,96
Despesas de Capital							-	75.480,00
INVESTIMENTOS							-	75.480,00
Total da Unidade Gestora 1	- -	- -	- -	- -	- -	- -	-	2.416.944,96
Total da Unidade	- -	- -	- -	- -	- -	- -	-	2.416.944,96
Total Órgão	- -	- -	- -	- -	- -	- -	-	2.416.944,96
TOTAL GERAL	2.820.024,79 2.806.549,51	2.806.549,51 2.806.549,51	2.806.549,51 2.806.549,51	2.806.549,51 2.806.549,51	2.806.549,51 2.806.549,51	2.806.549,51 2.806.549,51	33.692.069,40	36.109.014,36

PREFEITURA MUNICIPAL DE ESPERANÇA NOVA

ESTADO DO PARANÁ
PORTARIA Nº32. /2024
Súmula – Nomeia a Sra. Neuzeli Duenha Bogas Simões para o exercício da função de Direção do Centro Municipal De Educação Infantil Pequeno Príncipe, e da outras providências.
O PREFEITO MUNICIPAL DE ESPERANÇA NOVA, ESTADO DO PARANÁ, no uso de suas atribuições legais,
RESOLVE:
Art. 1º - Fica designada a senhora Neuzeli Duenha Bogas Simões, portadora da Cédula de Identidade com RG sob nº 6727.949-22 SSP/PR e inscrita no CPF/MF nº022.514.609-69, conforme edital nº 02/2023, para o exercício da função de Direção do Centro Municipal De Educação Infantil Pequeno Príncipe, acrescendo-lhe 50% (cinquenta por cento) como gratificação pelo exercício da função, tendo como base o Vencimento Inicial da Carreira do profissional do magistério, nos termos do art. 32 da Lei Municipal 431/2009.
Art. 2º - Esta Portaria entra em vigor na data de sua Publicação, revogada as disposições em contrário, inclusive a Portaria nº087/2021.
Gabinete do Prefeito Municipal de Esperança Nova – Paraná, aos nove de janeiro de 2024.
Everton Barbieri
Prefeito Municipal

PREFEITURA MUNICIPAL DE GUAÍRA

ESTADO DO PARANÁ
DECRETO Nº 004/2024
Data: 09.01.2024
Ementa: designa Fabiano Melanias Raddatz, para exercer interinamente, de forma conjunta, os cargos de Chefe de Gabinete e Secretário Municipal de Fazenda, e dá outras providências.
O Prefeito Municipal de Guaíra, Estado do Paraná, no uso das atribuições que lhe confere a Lei Orgânica do Município de Guaíra, e consoante dispositivos da Lei Municipal nº 2.024, de 26.09.2017, considerando a Portaria nº 582/2023 e o memorando online sob o nº 013/2022,
DECRETA:
Art. 1° Fica designado o Sr. FABIANO MELANIAS RADDATZ, Matrícula nº 25399-01, Chefe de Gabinete, nomeado por meio do Decreto Municipal nº 261/2022, para exercer, interinamente e de forma conjunta, a função de Secretário Municipal de Fazenda, no período de 15.01.2024 a 24.01.2024, com atribuições descritas no artigo 63 da Lei Municipal nº 2.024 de 26.09.2017, sem acúmulo de vencimentos.
Art. 2° Permanecem inalterados os termos do Decreto Municipal nº 261/2022.
Art. 3º Este Decreto entra em vigor na data de sua publicação, com eficácia a partir de 15.01.2024.
Gabinete do Prefeito Municipal de Guaíra, Estado do Paraná, em 09 de janeiro de 2024.
HERALDO TRENTO
Prefeito Municipal

PREFEITURA MUNICIPAL DE GUAÍRA

ESTADO DO PARANÁ
DECRETO Nº 005/2024
Data: 09.01.2024
Ementa: exonera a pedido Laudicéia Martins dos Reis Carneiro da Silva do cargo de Diretora da Diretoria da Escola Municipal Técnica e Profissionalizante, e dá outras providências.
O Prefeito Municipal de Guaíra, Estado do Paraná, no uso das atribuições que lhe confere a Lei Orgânica do Município de Guaíra, e consoante dispositivos da Lei Municipal nº 2.024 de 26.09.2017, e considerando o memorando online sob o nº 072/2021,
DECRETA:
Art. 1° Fica exonerada a pedido LAUDICÉIA MARTINS DOS REIS CARNEIRO DA SILVA, matrícula nº 29490-04, do cargo em comissão de Diretora da Diretoria da Escola Municipal Técnica e Profissionalizante, símbolo CC-02, com desligamento no dia 15 de janeiro de 2024, sendo este o seu último dia de trabalho.
Art. 2° Revoga-se integralmente o Decreto nº 081/2021 de 18.01.2021.
Art. 3º Este decreto entra em vigor na data de sua publicação, com eficácia na data de 15.01.2024.
Gabinete do Prefeito Municipal de Guaíra, Estado do Paraná, em 09 de janeiro de 2024.
HERALDO TRENTO
Prefeito Municipal

PREFEITURA MUNICIPAL DE GUAÍRA

ESTADO DO PARANÁ
DECRETO Nº 006/2024
Data: 09.01.2024
Ementa: exonera a pedido Vera Lúcia de Oliveria Managó do cargo de Assessor da Diretoria de Materiais e Patrimônio, e dá outras providências.
O Prefeito Municipal de Guaíra, Estado do Paraná, no uso das atribuições que lhe confere a Lei Orgânica do Município de Guaíra, e consoante dispositivos da Lei Municipal nº 2.024 de 26.09.2017, e considerando o memorando online sob o nº 012/2021,
DECRETA:
Art. 1° Fica exonerada a pedido VERA LÚCIA DE OLIVERIA MANAGÓ, matrícula nº 29543-02, do cargo em comissão de Assessor da Diretoria de Materiais e Patrimônio, símbolo CC-04, com desligamento no dia 15 de janeiro de 2024, sendo este o seu último dia de trabalho.
Art. 2° Revoga-se integralmente o Decreto nº 128/2021 de 08.02.2021.
Art. 3º Este decreto entra em vigor na data de sua publicação, com eficácia a partir de 15.01.2024.
Gabinete do Prefeito Municipal de Guaíra, Estado do Paraná, em 09 de janeiro de 2024.
HERALDO TRENTO
Prefeito Municipal

PREFEITURA DO MUNICÍPIO DE ESPERANÇA NOVA
Divisão de Licitações e Contratos
ESTADO DO PARANÁ.

TOMADA DE PREÇOS Nº. 04/2023
PROCESSO Nº. 84/2023
Contratação de empresa por empreitada global para construção do parque infantil com piso play e implantação, banco de madeira plástica, paisagismo, calçadas, gradil, passarela com telha termoisolante em aço e de demais itens e especificações técnicas contidas nos projetos, na Escola Municipal Irmã Dulci localizada na Avenida Juvenal Silva Braga, Lote 977A 978 979A da Quadra 26, Centro, no Município de Esperança Nova, Estado do Paraná, com recursos próprios do município de Esperança Nova/PR.

CONVOCAÇÃO

Considerando a decisão *retro*, ficam Vossas Senhorias CONVOCADAS, para abertura dos envelopes n° 02 referente a **Tomada de Preços nº 04/2023**, **no dia 11/01/2024, às 09h00min**, para dar prosseguimento ao presente processo licitatório.

Comunique-se os interessados com a devida publicidade no Portal Transparência e envio por endereços eletrônicos.

Esperança Nova/PR, 09 de janeiro de 2024.

Adriano Bazan
Presidente da Comissão Permanente de Licitação

PREFEITURA MUNICIPAL DE ALTO PIQUIRI

ESTADO DO PARANÁ
PORTARIA Nº 5/2024, de 09 de Janeiro de 2024.
SÚMULA: Delega poderes ao Servidor Municipal e dá outras providências.
O PREFEITO MUNICIPAL DE ALTO PIQUIRI, Estado do Paraná, no uso de suas atribuições legais,
RESOLVE:
I - Delega poderes ao servidor Matheus de Oliveira Sperti, matrícula 464, Secretário Municipal de Assistência Social, lotado na Secretaria Municipal de Assistência Social, para assinar em conjunto com o chefe do poder Executivo Municipal: EMITIR CHEQUES, ABRIR CONTAS DE DEPÓSITOS, AUTORIZAR COBRANÇAS,
UTILIZAR CRÉDITO ABERTO NA FORMA E CONDIÇÕES, RECEBER, PASSAR RECIBO E DAR QUITAÇÃO, SOLICITAR SALDOS E EXTRATOS, REQUISITAR TALONÁRIOS DE CHEQUES, RETIRAR CHEQUES DEVOLVIDOS, ENDOSSAR CHEQUES, REQUISITAR CARTÕES ELETRÔNICO, EFETUAR TRANSFERÊNCIAS/PAGAMENTOS, SUSTAR/CONTRA-ORDENAR CHEQUES, CANCELAR CHEQUES, BAIXAR CHEQUES, CADASTRAR, ALTERAR E DESBLOQUEAR AS SENHAS, EFETUAR SAQUES-CONTA CORRENTE, EFETUAR BB RURAL RÁPIDO, EFETUAR SAQUES POUPANÇA, EFETUAR PAGAMENTOS POR MEIO ELETRÔNICO, EFETUAR TRANSFERÊNCIA POR MEIO ELETRÔNICO, EXCETO POR MEIOS ELETRÔNICOS, LIBERAR ARQUIVOS DE PAGAMENTO GRR, FINANCEIROS/AASP, ASSINAR CHQUES DAQUELES EMITIDOS PELO FUNDO MUNICIPAL DA ASSISTÊNCIA SOCIAL, ASSINAR INSTRUMENTOS DE CONVÊNIOS E CONTRATOS DE PRESTAÇÃO DE SERVIÇOS.
II - Esta portaria entrará em vigor na data de sua publicação.
Alto Piquiri, 09 de Janeiro de 2024.
Giovane Mendes de Carvalho
Prefeito Municipal

Estado do Paraná
MUNICÍPIO DE GUAÍRA

ERRATA Nº 002/2024
Registrado no memorando on-line sob o nº 4.254/2021

Na Portaria nº 008/2024 de 05 de janeiro de 2024, concernente Férias da Servidora Pública Municipal, publicada no Diário Oficial dos Municípios do Paraná no dia 08.01.2024 - Edição nº 2.934 e no Jornal Umuarama Ilustrado – Edição nº 12.914 de 06.01.2024 – página B 8 – caderno de publicações legais,

ONDE CONSTA:

Nome	Matrícula Nº	Período Aquisitivo	Início/Final
Danieli de Oliveira Barbiero	29339-01	2021/2022 e 2022/2023	14/02/2024 a 28/02/2024 e 29/02/2024 a 14/02/2024

LEIA-SE:

Nome	Matrícula Nº	Período Aquisitivo	Início/Final
Danieli de Oliveira Barbiero	29339-01	2021/2022 e 2022/2023	14/02/2024 a 28/02/2024 e 29/02/2024 a 14/03/2024

REGISTRE-SE, PUBLIQUE-SE.

Gabinete do Prefeito Municipal de Guaíra, Estado do Paraná, em 09 de janeiro de 2024.

HERALDO TRENTO
Prefeito Municipal

PREFEITURA MUNICIPAL DE GUAÍRA

ESTADO DO PARANÁ
PORTARIA Nº 011/2024
Data: 09.01.2024
Ementa: prorroga o prazo para conclusão dos trabalhos da Comissão de Procedimento Administrativo Disciplinar, e dá outras providências.
O Prefeito Municipal de Guaíra, Estado do Paraná, no uso das suas atribuições que lhe são conferidas pela Lei Orgânica do Município de Guaíra, considerando as disposições da Lei Municipal nº 1.246/2003, e artigo 46 e seguintes da Lei Municipal nº 2.279/2023, e, ainda considerando o memorando online sob o nº 1.434/2023,
RESOLVE:
Art. 1º Fica prorrogado o prazo para conclusão dos trabalhos da Comissão de Procedimento Administrativo Disciplinar instaurada por meio da Portaria nº 508/2023, por mais 60 (sessenta) dias.
Art. 2° O pagamento da gratificação pelo exercício do encargo especial será somente de 60 (sessenta) dias, mesmo que haja a prorrogação do Procedimento, conforme disposto no art. 12 da Lei Municipal nº 2.279/2023.
Art. 3º Esta Portaria entra em vigor na data de sua publicação, com eficácia a partir de 09.01.2024.
CIENTIFIQUEM-SE, PUBLIQUE-SE E CUMPRA-SE.
Gabinete do Prefeito Municipal de Guaíra, Estado do Paraná, em 09 de janeiro de 2024.
HERALDO TRENTO
Prefeito Municipal

MUNICÍPIO DE CRUZEIRO DO OESTE
Estado do Paraná
CNPJ 76.381.854/0001-27
Rua João Ormindo de Rezende, 686, CEP: 87.400-000
Telefone: (44)3676-8150 - www.cruzeirodooeste.pr.gov.br

PREGÃO ELETRÔNICO Nº 107/2023

PROCESSO LICITATÓRIO Nº 343/2023

LICITAÇÃO EXCLUSIVA PARA MICROEMPREENDEDORES INDIVIDUAIS, MICROEMPRESAS E EMPRESAS DE PEQUENO PORTE

O MUNICÍPIO DE CRUZEIRO DO OESTE, Estado do Paraná, torna público que ás 09:00 do dia 31 de janeiro de 2024, através do Portal da BLL (http:bll.org.br) realizará licitação, na modalidade **PREGÃO ELETRÔNICO**, **Menor Preço, Por Item**, por meio da utilização de recursos de tecnologia da informação INTERNET, conforme especifica abaixo.

OBJETO: AQUISIÇÃO DE PARQUES INFANTIS, A SEREM INSTALADOS NA PRAÇA BENITO ALMODOVAS E PISTA DE ATLETISMO, INCLUINDO INSTALAÇÃO, NO MUNICIPIO DE CRUZEIRO DO OESTE. NOS TERMOS ASSIM CELEBRADOS ATRAVÉS DO CONVENIO MINISTÉRIO DO ESPORTE Nº 40 TRANSFEREGOV.BR Nº 943521/2023.

REPARTIÇÃO INTERESSADA: SECRETARIA DE OBRAS

PERÍODO: 12 meses

VALOR MÁXIMO: R$ 103.955,00 (cento e três mil, novecentos e cinquenta e cinco reais)

O Critério de julgamento será o **Menor Preço, Por Item**

O Edital estará à disposição dos interessados na Seção de Licitações, da Prefeitura Municipal, no horário das 08:30 às 11:00 e das 13:30 às 16:00 horas, em dias úteis e no site www.cruzeirodooeste.pr.gov.br, bem como no portal da BLL (http://bll.org.br/), maiores informações poderão ser obtidas pelos telefones 0xx 44 3676-8150.

Cruzeiro do Oeste, 09 de janeiro de 2023

LUCIANO IABLANSKI
PREGOEIRO MUNICIPAL

••••PROCESSO ADMINISTRATIVO Nº 343/2023

PREGÃO Nº 107/2023 – ELETRÔNICO

INÍCIO DO RECEBIMENTO DOS DOCUMENTOS DE HABILITAÇÃO E PROPOSTAS: 11 de janeiro de 2024

FIM DO RECEBIMENTO DOS DOCUMENTOS DE HABILITAÇÃO E PROPOSTAS: 08:00 do dia 31 de janeiro de 2024

ABERTURA DAS PROPOSTAS: 08:15 do dia 31 de janeiro de 2024

INÍCIO DA SESSÃO DE DISPUTA DE PREÇOS: 09:00 do dia 31 de janeiro de 2024

Prefeitura Municipal de Maria Helena
Praça Brasil, 2001 - Fone (44) 3662.1030 - CEP 87480-000 - Maria Helena, Paraná - CNPJ n.º 76.247.386/0001-00 - www.mariahelena.pr.gov.br

Declara licitação FRACASSADA.

Ref. Licitação sob a modalidade Tomada de Preços N.º 008/2022, tendo como Objeto a Contratação de empresa para Execução de Obra da Feira do Produtor, com recursos do Convênio n° 1340/2022 SEDU, e contrapartida Municipal, conforme dispõe o presente edital, constituindo partes integrantes desta Tomada de Preços.,

Após a rescisão contratual, bem como após a convocação de todas as empresas remanescentes do certame, restou esta frustrada, uma vez que nenhuma empresa aceitou executar a obra pelo valor incialmente proposto.

Não tendo mais classificados capazes de satisfazer o objeto, DECLARO a presente FRACASSADA, informo que encaminharei para o departamento de engenharia para reanálise de planilha e que após retornem para a licitação para que seja aberto novo certame para remanescente de Obra.

Fica declarada **FRACASSADA** a presente licitação, para os devidos fins.

Maria Helena - PR, 09 de janeiro de 2024.

MARLON RANCER MARQUES
Prefeito Municipal

Prefeitura Municipal de Maria Helena
Praça Brasil, 2001 - Fone (44) 3662.1030 - CEP 87480-000 - Maria Helena, Paraná - CNPJ n.º 76.247.386/0001-00 - www.mariahelena.pr.gov.br

TERMO ADITIVO 02

CONTRATO DE EMPREITADA DE OBRAS Nº 290/2022
MODALIDADE TOMADA DE PREÇOS Nº 009/2022

CONTRATANTE: **MUNICÍPIO DE MARIA HELENA**,
CONTRATADA: **C J NOBRE CONSTRUTORA DE OBRAS - EPP**, firmam o presente Termo Aditivo ao Contrato de Empreitada Global n.º 290/2022, mediante as cláusulas e condições a seguir enumeradas:
CLÁUSULA PRIMEIRA – DO OBJETO: Trata-se o presente da DILATAÇÃO DO PRAZO DE VIGENCIA, constante na clausula vigésima terceira, do Contrato de Empreitada de obras n° 290/2022, conforme parecer técnico do setor de engenharia do município de Maria Helena.
CLÁUSULA SEGUNDA – DA DILATAÇÃO DA VIGENCIA: Através do presente Termo Aditivo, as partes resolvem mediante JUSTIFICATIVA, e informação técnica, dilatar o prazo de vigência até o dia 28/02/2024.
CLÁUSULA TERCEIRA – DA RATIFICAÇÃO- Permanecem inalteradas e em pleno vigor as demais Cláusulas e condições originais do Contrato original.

Maria Helena, 23 de dezembro de 2023.

PREFEITURA MUNICIPAL DE BRASILÂNDIA DO SUL
Estado do Paraná- CNPJ 95.640.520.0001-75
Av. Adão Arcangelo Dal Bem, 882 – Telefone 0XX-44-3654-1235 – Fax 0XX-44-3654-1209
E-mail – licitacao@brasilandiadosul.pr.gov.br

EXTRATO DE ATA DE REGISTRO DE PREÇOS
EDITAL DE PREGÃO Nº 041/2023
PROCESSO ADMINISTRATIVO Nº 059/2023

Processo Licitatório: Pregão Presencial N. 041/2023

Contratante: PREFEITURA DO MUNICÍPIO DE BRASILANDIA DO SUL, com sede administrativa na Avenida Adão Arcângelo Dal Bem, 882, na cidade de Brasilândia do Sul, Estado do Paraná, inscrito no CNPJ/MF sob n.º 95.640.520/0001-75, neste ato representado por seu Prefeito Municipal Sr. ALEX ANTONIO CAVALCANTE, brasileiro, casado, agente político, portador da Cédula de Identidade Civil RG n.º 5.309.590-9 SSP-PR, inscrito no CPF/MF sob n.º 017.600.129-80, residente e domiciliado a Estrada Cemiterinho, km 01, Estância Redenção, no Município de Brasilândia do Sul, Estado do Paraná doravante denominada CONTRATANTE.

DETENTORA:

* MARCIANO RONALDO DA SILVA, situada na Rua João Pereira de Carvalho, 612, Jardim América, cidade de Brasilândia do Sul, estado do Paraná, CEP 87.595-000, CNPJ 29.340.736/0001-90, neste ato representado por seu representante legal, MARCIANO RONALDO DA SILVA portador da cédula de identidade civil RG n.º 7.669.902-0 -SSP/PR, inscrito no CPF/MF sob n.º 027.237.309-95, residente e domiciliado à na Rua João Pereira de Carvalho, 612, Jardim América, cidade de Brasilândia do Sul, estado do Paraná, CEP 87.595-000.

DORAVANTE DENOMINADO DETENTOR DA ATA DE REGISTRO DE PREÇOS.

Objeto: REGISTRO DE PARA FUTURA E EVENTUAL CONTRATAÇÃO DE EMPRESA PARA FRETAMENTO DE ÔNIBUS CONVENCIONAL PARA TRANSPORTE EVENTUAL RODOVIÁRIO MUNICIPAL, INTERMUNICIPAL E INTERESTADUAL PARA O MUNICIPIO DE BRASILÂNDIA DO SUL, de acordo com as especificações contidas no Anexo III, conforme segue:

* MARCIANO RONALDO DA SILVA – CNPJ 29.340.736/0001-90;

Item	Código	Descrição	Unidade	Quant.	Valor Unit. R$	Valor Total R$	Marca/ Especificação
1	21097	Fretamento de ônibus convencional para eventual transporte rodoviário municipal, intermunicipal e interestadual de pessoas do município.	KM	7000	R$ 4,100000	R$ 28.700,00	MR TRANPORTES
2	21098	Fretamento de ônibus convencional para transporte rodoviário municipal de pessoas do Distrito de Ercilândia a Brasilândia do Sul, compreendendo ida e volta.	KM	12000	R$ 4,100000	R$ 49.200,00	MR TRANPORTES
Valor total: R$ 77.900,00 (setenta e sete mil e novecentos reais)							

VALOR TOTAL: R$ 77.900,00 (SETENTA E SETE MIL E NOVECENTOS REAIS).
O FORNECIMENTO SERÁ REALIZADO DE FORMA PARCELADA, CONFORME A NECESSIDADE SOLICITADA E A ENTREGA DEVERÁ SER EFETUADA NOS TERMOS DO EDITAL AO MUNICÍPIO DE BRASILÂNDIA DO SUL.
AMPARO LEGAL: LEI FEDERAL Nº 8.666/93; LEI FEDERAL Nº 10.520/2002; DECRETO FEDERAL Nº 3931/2001.
VIGÊNCIA: 12 MESES
DATA DA ASSINATURA: 09/01/2024.

BRASILÂNDIA DO SUL - PR, 09 de janeiro de 2024.

ALEX ANTONIO CAVALCANTE
Prefeito Municipal

PREFEITURA MUNICIPAL DE BRASILÂNDIA DO SUL
Estado do Paraná- CNPJ 95.640.520.0001-75
Adão Arcangelo Dal Bem, 882 – Telefone 0XX-44-3654-1235 – Fax 0XX-44-3654-1209
E-mail – licitacao@brasilandiadosul.pr.gov.br

EXTRATO DE ATA DE REGISTRO DE PREÇOS
EDITAL DE PREGÃO Nº 030/2023
PROCESSO ADMINISTRATIVO Nº 041/2023

Processo Licitatório: Pregão Presencial N. 030/2023

Contratante: PREFEITURA DO MUNICÍPIO DE BRASILANDIA DO SUL, com sede administrativa na Avenida Adão Arcângelo Dal Bem, 882, na cidade de Brasilândia do Sul, Estado do Paraná, inscrito no CNPJ/MF sob n.º 95.640.520/0001-75, neste ato representado por seu Prefeito Municipal Sr. ALEX ANTONIO CAVALCANTE, brasileiro, casado, agente político, portador da Cédula de Identidade Civil RG n.º 5.309.590-9 SSP-PR, inscrito no CPF/MF sob n.º 017.600.129-80, residente e domiciliado a Estrada Cemiterinho, km 01, Estância Redenção, no Município de Brasilândia do Sul, Estado do Paraná doravante denominada CONTRATANTE.

DETENTORAS:
* CASA DO ASFALTO DISTRIBUIDORA, INDUSTRIA E COMÉRCIO DE ASFALTO LTDA, situada na Rodovia BR 376, S/N, lote 6/7/7 –A-3-1, Bairro Parque Industrial, Gleba Patrimônio Marialva, na cidade de Marialva-PR, CEP: 86.990-000- CNPJ 06.218.782/0001-16, neste ato representado por seu representante legal, Pamela Gaspar portadora da cédula de identidade civil RG n.º8214109-0-SESP/PR, inscrita no CPF/MF sob n.º 033.699.589-02, residente e domiciliado à Av. Massuo Yoshi, n°4450, Casa 326, Parque Industrial na cidade de Marialva – PR, CEP: 83990-000;

* M.F. CARDOSO LOCAÇÕES DE MAQUINAS LTDA, situada na Estrada Reta, n° 257-A, Bairro Rural, na cidade de Jesuítas – PR, CEP: 85.835-000, CNPJ 05.788.976/0001-94, neste ato representado por seu representante legal, Maria de Fatima Cardoso Weiller, portadora da cédula de identidade civil RG n.º 3802521-0-SSP/PR, inscrita no CPF/MF sob n.º 738.801.089-00, residente e domiciliada à Rua Padre Manoel da Nobrega, n° 817, Centro na cidade de Jesuítas - PR, CEP: 85.835-000;

DORAVANTE DENOMINADAS DETENTORAS DAS ATAS DE REGISTRO DE PREÇOS.

Objeto: REGISTRO DE PARA FUTURA E EVENTUAL CONTRATAÇÃO DE EMPRESA PARA FORNECIMENTO DE EMULSÃO RC-1C-E, PÓ DE PEDRA, PEDRISCO 5/16" E CAL PARA REALIZAÇÃO DE MICROPAVIMENTO E RECUPERAÇÃO DA MALHA ASFÁTICA DO MUNICÍPIO DE BRASILÂNDIA DO SUL, de acordo com as especificações contidas no Anexo III, conforme segue:

* CASA DO ASFALTO DISTRIBUIDORA, INDUSTRIA E COMÉRCIO DE ASFALTO LTDA – CNPJ: 06.218.782/0001-16;

Item	Código	Descrição	Unidade	Quant.	Valor Unit. R$	Valor Total R$	Marca/ Especificação
1	20926	EMULSÃO RC-1C-E - COTA EXCLUSIVA DE 25% PARA MEI, ME EPP.	TON	7,75	R$ 5.100,000000	R$ 39.525,00	C.A
2	20927	EMULSÃO RC- 1C-E COTA DE 75% PARA MERCADO GERAL.	TON	23,25	R$ 5.100,000000	R$ 118.575,00	C.A
Valor total: R$ 158.100,00 (cento e cinquenta e oito mil e cem reais)							

* M.F. CARDOSO LOCAÇÕES DE MAQUINAS LTDA – CNPJ: 05.788.976/0001-94;

Item	Código	Descrição	Unidade	Quant.	Valor Unit. R$	Valor Total R$	Marca/ Especificação

Item	Código	Descrição	Unidade	Quant.	Valor Unit. R$	Valor Total R$	Marca/ Especificação
3	20889	PÓ DE PEDRA	TON	235	R$ 90,000000	R$ 21.150,00	M.F CARDOSO
4	20890	PEDRISCO 5/16	TON	80	R$ 85,000000	R$ 6.800,00	M. F CARDOSO
Valor do total: R$ 27.950,00 (vinte e sete mil, novecentos e cinquenta reais)							

VALOR: R$ 186.050,00 (CENTO E OITENTA E SEIS MIL E CINQUENTA REAIS).
O FORNECIMENTO SERÁ REALIZADO DE FORMA PARCELADA, CONFORME A NECESSIDADE SOLICITADA E A ENTREGA DEVERÁ SER EFETUADA NOS TERMOS DO EDITAL AO MUNICÍPIO DE BRASILÂNDIA DO SUL.
AMPARO LEGAL: LEI FEDERAL Nº 8.666/93; LEI FEDERAL Nº 10.520/2002; DECRETO FEDERAL Nº 3931/2001.
VIGÊNCIA: 12 MESES
DATA DA ASSINATURA: 09/01/2024.

BRASILÂNDIA DO SUL - PR, 09 de janeiro de 2024.

ALEX ANTONIO CAVALCANTE
Prefeito Municipal

Prefeitura Municipal de Maria Helena
Praça Brasil, 2001 - Fone (44) 3662.1030 - CEP 87480-000 - Maria Helena, Paraná - CNPJ n.º 76.247.386/0001-00 - www.mariahelena.pr.gov.br

EXTRATO TERMO ADITIVO N.º 01

Ao Contrato de Prestação de Serviços nº 066/2023, PREGÃO ELETRONICO Nº 031/2023

CONTRATANTE: MUNICÍPIO DE MARIA HELENA,
CONTRATADA: **COLORTEC SEGURANÇA PRIVADA LTDA,** com base na Lei federal nº 8.666, de 21 de junho de 1993, com suas alterações, firmam o presente **TERMO ADITIVO**, mediante as cláusulas e condições seguintes:

CLÁUSULA PRIMEIRA (Do Objeto): Constitui objeto do presente instrumento a alteração quantitativa do Contrato nº 287/2023, relativo ao item 01 do lote 03, com fundamento no inciso I, alínea "b" do art. 65, c/c art. 58, inciso I, da Lei nº 8.666/93, bem como previsão na clausula 17.1 do presente contrato.
PARÁGRAFO PRIMEIRO: O contrato ora aditado passa a ter o seguinte **quantitativo** total abaixo descriminado:

LOTE	ITEM	DESCRIÇÃO	UND	QNT INICIAL	QNT ADITIVO	QNT TOTAL	(%)	VALOR TOTAL
03	01	**Contratação de Serviço de segurança desarmada prestada por:** profissionais (feminino e masculino). Com turno diário de até 8 horas. As despesas com deslocamento e alimentação será por conta da contratada **(descrição completa no contrato original)**	UND	40	10	50	25%	3075,00

PARÁGRAFO SEGUNDO: A alteração ora firmada resultará em acréscimo do objeto contratual, no percentual de até 25% (vinte e cinco porcento) do valor inicial atualizado do contrato, na forma do § 1º, do art. 65, da Lei nº 8.666/93, e na cláusula 17.1, do contrato de prestação de serviços n° 066/2023

CLÁUSULA SEGUNDA (Do Valor do Termo Aditivo e do Contrato) - Dá-se ao termo aditivo o valor de R$ 3075,00 (três mil e setenta e cinco reais).

CLÁUSULA TERCEIRA –DA RATIFICAÇÃO DAS CLÁUSULAS: Fica ratificada as demais cláusulas e condições estabelecidas no contrato inicial, firmado entre as partes.

E, para firmeza e validade do que foi pactuado, lavrou-se o presente termo aditivo em 02 (duas) vias de igual teor e forma, para que surtam um só efeito, as quais, depois de lidas, são assinadas pelos representantes das partes, CONTRATANTE e CONTRATADA, e pelas testemunhas abaixo.

Maria Helena – PR, 29 de dezembro de 2023

PREFEITURA MUNICIPAL DE ALTO PIQUIRI

ESTADO DO PARANÁ
PORTARIA Nº 4/2024, de 09 de Janeiro de 2024.
SÚMULA: Dispõe sobre nomeação de Secretário Municipal de Assistência Social, e dá outras providências.
O PREFEITO MUNICIPAL DE ALTO PIQUIRI, Estado do Paraná, no uso de suas atribuições legais,
RESOLVE:
I - Nomear MATHEUS OLIVEIRA SPERTI, matrícula 464, para ocupar o cargo de Secretário Municipal de Assistência Social, CC1, lotado na Secretaria Municipal de Assistência Social, a partir de 10 de janeiro de 2024, com subsidio mensal fixado na Lei nº 275/2015 datada em 19 de novembro de 2015 e Lei nº 678/2023 de 18 de janeiro de 2023.
II - Esta portaria entrará em vigor na data de sua publicação.
Alto Piquiri, 09 de Janeiro de 2024.
Giovane Mendes de Carvalho
Prefeito Municipal

Publicações legais

leis@ilustrado.com.br

Prefeitura Municipal de Maria Helena
Praça Brasil, 2001 - Fone (44) 3662.1030 - CEP 87480-000 - Maria Helena, Paraná - CNPJ n.° 76.247.386/0001-00 - www.mariahelena.pr.gov.br

EXTRATO DE TERMO ADITIVO N.° 01

Ao Contrato de Prestação de Serviços n° 067/2023, PREGÃO ELETRONICO Nº 031/2023

CONTRATANTE: MUNICÍPIO DE MARIA HELENA,
CONTRATADA: **J J GRANA PROMOÇÕES E EVENTOS ME,** com base na Lei federal nº 8.666, de 21 de junho de 1993, com suas alterações, firmam o presente **TERMO ADITIVO**, mediante as cláusulas e condições seguintes:

CLÁUSULA PRIMEIRA (Do Objeto): Constitui objeto do presente instrumento a alteração quantitativa do Contrato nº 287/2023, relativo ao item 02 do lote 01, com fundamento no inciso I, alínea "b" do art. 65, c/c art. 58, inciso I, da Lei nº 8.666/93, bem como previsão na clausula 17.1 do presente contrato.
PARÁGRAFO PRIMEIRO: O contrato ora aditado passa a ter o seguinte **quantitativo** total abaixo descriminado:

LOTE	ITEM	DESCRIÇÃO	UND	QNT INICIAL	QNT ADITIVO	QNT TOTAL	(%)	VALOR TOTAL
01	02	Sanitários químicos versão standard (mictório, caixa de dejetos com assento capacidade de no mínimo 200 litros. CONFORME TERMO DE REFERENCIA	DIÁRIA	20	5	25	25%	2590,00

PARÁGRAFO SEGUNDO: A alteração ora firmada resultará em acréscimo do objeto contratual, no percentual de até 25% (vinte e cinco porcento) do valor inicial atualizado do contrato, na forma do § 1º, do art. 65, da Lei nº 8.666/93, e na cláusula 17.1, do contrato de prestação de serviços n° 067/2023

CLÁUSULA SEGUNDA (Do Valor do Termo Aditivo e do Contrato) - Dá-se ao termo aditivo o valor de R$ 2.590,00 (dois mil quinhentos e noventa reais).

CLÁUSULA TERCEIRA –DA RATIFICAÇÃO DAS CLÁUSULAS: Fica ratificada as demais cláusulas e condições estabelecidas no contrato inicial, firmado entre as partes.

E, para firmeza e validade do que foi pactuado, lavrou-se o presente termo aditivo em 02 (duas) vias de igual teor e forma, para que surtam um só efeito, as quais, depois de lidas, são assinadas pelos representantes das partes, CONTRATANTE e CONTRATADA, e pelas testemunhas abaixo.

Maria Helena – PR, 29 de dezembro de 2023

Prefeitura Municipal de Maria Helena
Praça Brasil, 2001 - Fone (44) 3662.1030 - CEP 87480-000 - Maria Helena, Paraná - CNPJ n.° 76.247.386/0001-00 - www.mariahelena.pr.gov.br

14° TERMO ADITIVO AO CONTRATO N° 067/2021

CONTRATANTE: **MUNICÍPIO DE MARIA HELENA**,
CONTRATADA: **INTERCLINICA ZILIOTTO LTDA, na forma e condições abaixo especificadas:**

CLAUSULA PRIMEIRA – DO OBJETO: O objeto deste instrumento será o acréscimo de **01 técnico de enfermagem E 01 Farmacêutico**, Ao objeto do contrato n° 067/2021.

CLAUSULA SEGUNDA - FUNDAMENTAÇÃO LEGAL: O presente termo aditivo contratual se fundamenta na Lei n° 8.666/93, art. 65, II, e Cláusula Quinta do contrato n° 067/2021, bem como na solicitação e justificativa enviada pela secretaria de saúde, Of. 269/2023 -SMS.

CLAUSULA TERCEIRA – DO VALOR: fica acrescido ao valor mensal, o correspondente a R$ 14.227,59 (quatorze mil duzentos e vinte e sete reais e cinquenta e nove centavos), passando o valor contido na clausula segunda de R$ 200.738,60 (duzentos mil, setecentos e trinta e oito reais e sessenta centavos), **PARA** R$ 214.966,19 (duzentos e quatorze mil novecentos e sessenta e seis reais e dezenove centavos), correspondente ao acréscimo dos 02 profissionais para o atendimento à população.

CLAUSULA QUARTA - DA RATIFICAÇÃO: Permanecem inalteradas, ratificadas e em pleno vigor todas as demais Clausulas e condições do contrato original, não alterada pelo presente instrumento

CLAUSULA QUINTA – DO FORO: Fica eleito o foro da Comarca de Umuarama para dirimir quaisquer dúvidas ou questões decorrentes do presente Contrato.

Assim ajustadas, firmam as partes o presente instrumento, em 02 (duas) vias iguais e rubricadas, para todos os fins de direito.

Maria Helena - PR, 09 de janeiro de 2024

SAMU 192 NOROESTE PR — CIUENP - CONSÓRCIO INTERMUNICIPAL DE URGÊNCIA E EMERGÊNCIA DO NOROESTE DO PARANÁ

Ato do Gestor
Resolução n° 01/2024

O Presidente do Consórcio Intermunicipal de Urgência e Emergência do Noroeste do Paraná – CIUENP, usando de suas atribuições legais, especialmente as contidas na Lei Federal nº 11.107, de 06 de abril de 2005, no Decreto Federal nº 6.017, de 17 de janeiro de 2007, no Protocolo de Intenções, Estatuto, Atos do Consórcio nº 01/2023 e 02/2023 RESOLVE:

Art. 1º - Fica aberto, no corrente exercício, Crédito Adicional Suplementar, no valor de R$ 780.000,00 (setecentos e oitenta mil reais) conforme abaixo:

Código/Categoria	Especificação	Fonte Cód. Entidade	Fonte Padrão TCE	Valor
01.001	CIUENP			
10.302.0001.2.001	Pagamento de Pessoal e Encargos Sociais			
3.1.90.04	Contratação por Tempo Determinado	1064	1064	R$ 117.000,00
3.1.90.11	Vencimentos e Vantagens Fixas	1064	1064	R$ 663.000,00
Total				R$ 780.000,00

Art. 2º Os recursos para fazer face as despesas com abertura do Crédito Adicional Suplementar no "caput" do Artigo 1° deste ato correrão pelo PROVÁVEL EXCESSO DE ARRECADAÇÃO, referente aos recursos provenientes da Portaria 1.135/2023 do Ministério da Saúde e Lei 14.434/2022 no exercício de 2024.

Art. 3° Esta Resolução entra em vigor a partir desta data.

Umuarama, 02 de janeiro de 2024.

Marco Antonio Franzato
Presidente do CIUENP

Conselho Municipal de Saúde — CMS

CONSELHO MUNICIPAL DE SAÚDE DE CRUZEIRO DO OESTE
SECRETARIA MUNICIPAL DE SAÚDE
Av. São Paulo n° 20 – centro, 87.400-00 – (44)3676-2466.
E-mail: cms@cruzeirodooeste.pr.gov.br

RESOLUÇÃO AD REFERENDUM N°01/2024

SÚMULA: Aprova AD Referendum a Resolução SESA N°1735/2023 onde habilita os municípios a pleitearem adesão aos recursos financeiros para aquisição de equipamentos e materiais permanentes, para consolidação e expansão da Rede de Atenção à Saúde no âmbito do SUS no Paraná, na modalidade fundo a fundo, para o exercício de 2023.

O CONSELHO MUNICIPAL DE SAÚDE DE CRUZEIRO DO OESTE – PR, NO USO DAS ATRIBUIÇÕES QUE LHE SÃO CONFERIDAS POR LEI Nº 013/2015, CONFORME DELIBERAÇÃO EM REUNIÃO DE 25 DE OUTUBRO DE 2017.

RESOLVE:

Art. 1º - Aprovar AD Referendum a Resolução SESA n°1735/2023 onde habilita os municípios a pleitearem adesão aos recursos financeiros para aquisição de equipamentos e materiais permanentes, para consolidação e expansão da Rede de Atenção à Saúde no âmbito do SUS no Paraná, na modalidade fundo a fundo, para o exercício de 2023. Onde o município de Cruzeiro do Oeste foi contemplado com o valor de R$200.000,00 (duzentos mil reais) para aquisição de equipamentos;

Art. 2º - Esta Resolução entrará em vigor na data de sua publicação, revogadas as disposições em contrário.

Cruzeiro do Oeste – PR, 09 de Janeiro de 2024.

PAULO VICTOR BUCK DE MELLO
PRESIDENTE DO CONSELHO MUNICIPAL DE SAÚDE

PREFEITURA MUNICIPAL DE SÃO JORGE DO PATROCÍNIO

ESTADO DO PARANÁ
PORTARIA Nº. 2/2024 de 09 de janeiro de 2024.
CONSTITUI a Comissão de Avaliação e desfazimento dos bens móveis e imóveis do patrimônio público municipal, do Município de São Jorge do Patrocínio e dá outras providências.
O Prefeito Municipal de São Jorge do Patrocínio, Estado do Paraná, no uso de suas atribuições conferidas por lei;
R E S O L V E:
Art. 1° - CONSTITUIR a Comissão de Avaliação e desfazimento de bens móveis e imóveis, e dos inservíveis do patrimônio público municipal do Município de São Jorge do Patrocínio, Estado do Paraná, para o exercício de 2024, tendo em vista a avaliação de todos os bens móveis e imóveis, juntamente com a elaboração do inventario procedente do mesmo, a qual terá a seguinte composição:
PRESIDENTE 199-6- RICARDO RUIZ PIMENTA RG nº: 7.501.053-2-SSP/PR
CPF: 031.912.809-10
SECRETÁRIA 201-1- SIRLENE APARECIDA FELBER
RG nº: 4.943.622-0-SSP/PR
CPF: 696.335.509-63
MEMBRO 451-0- CLAUDEMIR BRAVO
RG nº: 7.905.973-0 SSP/PR
CPF: 039.481609-96
MEMBRO434-0-ADENILSON MIRANDA DA SILVA
RG nº: 8.399.202-6 SSP/PR
CPF: 035.529.399-46
MEMBRO 705-6-JOSÉ CARLOS PAULINO DUARTE
RG nº: 6.034.366-7 SSP/PR
CPF: 894.729.939-15
Art. 2° - Esta Portaria entra em vigor na data de sua publicação, revogadas as disposições em contrário.
JOSÉ CARLOS BARALDI
Prefeito Municipal

CORIPA

Ato Administrativo n°. 001/2024
Súmula: Estabelece a Programação Financeira e o Cronograma mensal de desembolso para o Exercício de 2024.
Faço saber que o Conselho de Prefeitos do Consórcio Intermunicipal para Conservação do Remanescente do Rio Paraná e Áreas de Influência, aprovou e eu, José Carlos Baraldi, presidente autorizo o seguinte ato:
Art. 1º - Fica estabelecida a Programação Financeira e o Cronograma de Execução Mensal de desembolso para o exercício de 2024, do Consórcio Intermunicipal para Conservação do Remanescente do Rio Paraná e Áreas de Influência, conforme a Lei 101/2000.
Art. 2º- O cumprimento da Programação Financeira e do Cronograma de Execução de desembolso dar-se-á mensalmente, e se verificando o desequilíbrio fiscal, o mesmo deverá ser reduzido no bimestre seguinte.
Art. 3º- A execução orçamentária para o exercício de 2024 foi programado tendo como parâmetros o último exercício financeiro do Consórcio.
São Jorge do Patrocínio, 09 de janeiro de 2024
José Carlos Baraldi
Presidente

MUNICÍPIO DE GUAÍRA

ESTADO DO PARANÁ
EXTRATO DA ATA DE REGISTRO DE PREÇOS Nº 015/2024
Pregão Eletrônico nº 219/2023
Contratante: MUNICÍPIO DE GUAÍRA
Detentora da Ata: JULIANI CRISTINA PEREIRA 07844489901 - ME, CNPJ nº 37.026.574/0001-49
Objeto da Ata: Sistema de Registro de Preços (SRP) visando a contratação de empresa especializada para o fornecimento de peças; bem como os serviços de instalação e desinstalação, manutenção preventiva e corretiva, conservação e limpeza de aparelhos de ares condicionados, deste Município.
Valor Total: R$ 191.822,10 (cento e noventa e um mil, oitocentos e vinte e dois reais e dez centavos).
Prazo de Vigência: início em 09 de janeiro de 2024 e término em 09 de janeiro de 2025.
Data de Assinatura: 09 de janeiro de 2024.
Foro: Guaíra – Paraná.
Guaíra, Paraná, 09 de janeiro de 2024.
HERALDO TRENTO
Prefeito Municipal

EXTRATO DA ATA DE REGISTRO DE PREÇOS Nº 016/2024
Pregão Eletrônico nº 219/2023
Contratante: MUNICÍPIO DE GUAÍRA
Detentora da Ata: 28.320.312 JEAN CARLOS NETO - ME, CNPJ nº 28.320.312/0001-00
Objeto da Ata: Sistema de Registro de Preços (SRP) visando a contratação de empresa especializada para o fornecimento de peças; bem como os serviços de instalação e desinstalação, manutenção preventiva e corretiva, conservação e limpeza de aparelhos de ares condicionados, deste Município.
Valor Total: R$ 116.330,00 (cento e dezesseis mil, trezentos e trinta reais).
Prazo de Vigência: início em 09 de janeiro de 2024 e término em 09 de janeiro de 2025.
Data de Assinatura: 09 de janeiro de 2024.
Foro: Guaíra – Paraná.
Guaíra, Paraná, 09 de janeiro de 2024.
HERALDO TRENTO
Prefeito Municipal

EXTRATO DO CONTRATO DE COMPRA E VENDA E PRESTAÇÃO DE SERVIÇOS Nº 015/2024, decorrente da Ata de Registro de Preços nº 015/2024, do Edital de Pregão Eletrônico nº 219/2023
Contratante: MUNICÍPIO DE GUAÍRA
Contratada: JULIANI CRISTINA PEREIRA 07844489901 - ME, CNPJ nº 37.026.574/0001-49
Objeto do Contrato: contratação de empresa especializada para o fornecimento de peças; bem como os serviços de instalação e desinstalação, manutenção preventiva e corretiva, conservação e limpeza de aparelhos de ares condicionados, deste Município.
Valor Total: R$ 191.822,10 (cento e noventa e um mil, oitocentos e vinte e dois reais e dez centavos).
Prazo de Vigência: O prazo de vigência deste termo será de 12 (doze) meses, com início na data de assinatura e término em 09 de janeiro de 2025, e terá sua eficácia após a publicação do extrato do contrato no Diário Oficial do Município, não sendo permitida sua prorrogação.
Data de Assinatura: 09 de janeiro de 2024.
Foro: Guaíra – Paraná.
Guaíra, Paraná, 09 de janeiro de 2024.
HERALDO TRENTO
Prefeito Municipal

EXTRATO DO CONTRATO DE PRESTAÇÃO DE SERVIÇOS Nº 016/2024, decorrente da Ata de Registro de Preços nº 016/2024, do Edital de Pregão Eletrônico nº 219/2023
Contratante: MUNICÍPIO DE GUAÍRA
Contratada: 28.320.312 JEAN CARLOS NETO - ME, CNPJ nº 28.320.312/0001-00
Objeto do Contrato: contratação de empresa especializada para o fornecimento de peças; bem como os serviços de instalação e desinstalação, manutenção preventiva e corretiva, conservação e limpeza de aparelhos de ares condicionados, deste Município.
Valor Total: R$ 116.330,00 (cento e dezesseis mil, trezentos e trinta reais).
Prazo de Vigência: O prazo de vigência deste termo será de 12 (doze) meses, com início na data de assinatura e término em 09 de janeiro de 2025, e terá sua eficácia após a publicação do extrato do contrato no Diário Oficial do Município, não sendo permitida sua prorrogação.
Data de Assinatura: 09 de janeiro de 2024.
Foro: Guaíra – Paraná.
Guaíra, Paraná, 09 de janeiro de 2024.
HERALDO TRENTO
Prefeito Municipal

PORTARIA Nº 010/2024
Ementa: Homologa julgamento proferido pelo Pregoeiro sobre propostas apresentadas ao edital de Pregão Eletrônico nº 219/2023 - MUNICÍPIO DE GUAÍRA / PR.
O PREFEITO MUNICIPAL DE GUAÍRA, ESTADO DO PARANÁ, no uso de suas atribuições legais,
R E S O L V E:
Art. 1º - Homologar o julgamento proferido pelo Pregoeiro sobre propostas apresentadas ao edital de Pregão Eletrônico nº 219/2023, cujo objeto é a contratação de empresa especializada para o fornecimento de peças; bem como os serviços de instalação e desinstalação, manutenção preventiva e corretiva, conservação e limpeza de aparelhos de ares condicionados, deste Município, sendo as empresas vencedoras:
JULIANI CRISTINA PEREIRA 07844489901 - ME, inscrita no CNPJ nº 37.026.574/0001-49, vencedora do(s) Lote(s) 2 e 3 da Licitação, com valor total máximo de R$ 191.822,10 (cento e noventa e um mil, oitocentos e vinte e dois reais e dez centavos); e
28.320.312 JEAN CARLOS NETO - ME, inscrita no CNPJ nº 28.320.312/0001-00, vencedora do(s) Lote(s) 1 da Licitação, com valor total máximo de R$ 116.330,00 (cento e dezesseis mil, trezentos e trinta reais);
Art. 2º - Esta portaria entra em vigor na data de sua publicação.
Guaíra, Paraná, 09 de janeiro de 2024.
HERALDO TRENTO
Prefeito Municipal

PREFEITURA MUNICIPAL DE SÃO JORGE DO PATROCÍNIO

ESTADO DO PARANÁ
EXTRATO DO TERMO ADITIVO N. º 04 AO CONTRATO ADMINISTRATIVO Nº 269/2021
Pelo presente instrumento particular, entre o MUNICÍPIO DE SÃO JORGE DO PATROCÍNIO – PREFEITURA, inscrita no CNPJ nº 77.870.475/0001-63, denominada de CONTRATANTE, com sede administrativa à Av. Carlos Spanhol, 164, na cidade de São Jorge do Patrocínio, Estado do Paraná, neste ato representado pelo Prefeito Municipal Sr. JOSÉ CARLOS BARALDI, brasileiro, casado, portador do RG nº 3.132.712-1-SSP/PR, e do CPF/MF nº 409.020.649-91, residente e domiciliado à Avenida Marcionílio Pereira dos Santos, nº 38, Centro, CEP – 87.555-000 na cidade de São Jorge do Patrocínio, Estado do Paraná, e de outro lado, na qualidade de CONTRATADA a empresa: SUSANA BARBOZA, inscrita no CNPJ nº 24.735.033/0001-48, com sede à , nº , CENTRO - CEP 87555-000 na cidade de SÃO JORGE DO PATROCI - PR, neste ato Representado pelo Sr(a). WELLINGTON APARECIDO GARBIN CHIQUITO, portador (a) do RG. nº 94832330, e do CPF/MF Nº 061.714.589-02, residente e domiciliado à RUA JOAQUIM TEIXEIRA LUSO CENTRO, SÃO JORGE DO PATROCI - PR, resolvem firmar o presente Termo Aditivo, firmado com amparo da Lei Federal nº 8.666/93 e suas alterações, e fundamentado na Licitação Modalidade de Pregão nº 70/2021, Processo n° 185, mediante as cláusulas e condições a seguir estabelecidas:
Clausula Primeira
Considerando ter havido interesse recíproco, entre os contratantes, e em conformidade com § 1º do Art. 57 da lei 8666/1993, prorroga-se o prazo, do Contrato Administrativo nº. 269/2021.
Clausula Segunda – Do Objeto
Constitui como objeto do presente a contratação: CONTRATAÇÃO DE EMPRESA PARA O SERVIÇO DE LOCAÇÃO DE ILUMINAÇÃO DE PALCO, SOM INTERNO E EXTERNO E SOM VOLANTE PARA DIVULGAÇÃO DE EVENTOS, PARA ATENDER A DEMANDA DOS ÓRGÃOS PÚBLICOS DO MUNICÍPIO DE SÃO JORGE DO PATROCÍNIO – PR.
Clausula Terceira – Da Vigência
O presente Termo Aditivo terá vigência de 12 (doze), tendo início em 10/01/2024 e término previsto para 10/01/2025, podendo ser prorrogado por até igual período, caso haja interesse entre as partes contratuais.
Clausula Quarta – Das Ratificações
Permanecem ratificadas as demais cláusulas e condições do instrumento principal, ora aditado, não abrangidas neste Termo Aditivo.
Clausula Quinta – Do Foro Competente
Fica eleito o Foro da Comarca de Altônia, Estado do Paraná, para que nele venham a ser dirimidas as eventuais desavenças no cumprimento do presente Contrato. E estando as partes de pleno acordo com o presente instrumento, firmam-no em 02 (duas) vias de igual teor e forma, na presença de duas testemunhas que também o assinam.
São Jorge do Patrocínio-PR, 09/01/24.

PREFEITURA MUNICIPAL DE SÃO JORGE DO PATROCÍNIO

ESTADO DO PARANÁ
PORTARIA Nº. 1/2024 de 09 de janeiro de 2024.
INSTITUI Comissão de Recebimento de Bens, Conferência e Tombamento e dá outras providências.
O Prefeito Municipal de São Jorge do Patrocínio, Estado do Paraná, no uso de suas atribuições conferidas por Lei,
R E S O L V E:
Art. 1 - INSTITUIR a Comissão de Recebimento de Bens, Conferência e Tombamento do Patrimônio Público da Prefeitura Municipal de São Jorge do Patrocínio, Estado do Paraná, tendo em vista o recebimento e devida conferência das aquisições realizadas pela administração municipal para o exercício de 2024, a qual será constituída pelos seguintes servidores:
700-5- ANTONIO CIRINEU PASSARELA — PRESIDENTE
Secretário de Fazenda
RG. 1.172.550-/SSP/PR
450-2- ELAINE CRISTINA JACOPINI ARAÚJO — SECRETÁRIA
Técnico Administrativo
RG. 7.686.844-1 SSP/PR
441-3- CRISTIANO RODRIGUES BARBOSA — MEMBRO
Técnico Administrativo
RG. 10.060.381-0 SSP/PR
451-0- CLAUDEMIR BRAVO — MEMBRO
Técnico Administrativo
RG. 7.905.973-0 SSP/PR
637-8- MARTA FERREIRA GABIATTI DE SOUZA — MEMBRO
Agente Administrativo
RG. 5.210.020-8 SSP/PR
Art. 2º - Esta Portaria entra em vigor na data de sua publicação, revogadas as disposições em contrário.
JOSÉ CARLOS BARALDI
Prefeito Municipal

PREFEITURA MUNICIPAL DE SÃO JORGE DO PATROCÍNIO

ESTADO DO PARANÁ
PORTARIA Nº. 3/2024, de 09 de janeiro de 2024
EXONERA POR ENCERRAMENTO DE MANDADO e da outras providências.
O Prefeito Municipal de São Jorge do Patrocínio, Estado do Paraná, no uso de suas atribuições legais,
CONSIDERANDO o término do mandato de Conselheiro Tutelar referente ao período de 10/01/2020 à 09/01/2024;
R E S O L V E:
Art. 1º. EXONERAR o Servidora Público SR. HEVERTON MARTINS VETORATO, brasileiro, casado, Portador do RG n°. 10.616.737-0 SSP/PR, ocupante do Cargo de Provimento Eletivo de Conselheiro Tutelar, o qual encontra-se lotado na seguinte Funcional Programática: Órgão: 06 – Secretaria de Assistência Social; Unidade: 01 – Gabinete Secretário de Assistência Social; Atividade: 2.088 – Manutenção e Encargos do Conselho da Criança e do Adolescente; tendo visto o encerramento do mandato de Conselheiro neste dia 09/01/2024, ficando esta data como o último dia de vínculo no cargo Eletivo junto a este município de São Jorge do Patrocínio/PR.
Art. 2º. Esta Portaria entra em vigor na data de sua publicação.
JOSE CARLOS BARALDI
Prefeito Municipal

PORTARIA Nº. 4/2024, de 09 de janeiro de 2024.
EXONERA POR ENCERRAMENTO DE MANDADO e da outras providências.
O Prefeito Municipal de São Jorge do Patrocínio, Estado do Paraná, no uso de suas atribuições legais,
CONSIDERANDO o término do mandato de Conselheiro Tutelar referente ao período de 10/01/2020 à 09/01/2024;
R E S O L V E:
Art. 1º. EXONERAR o Servidora Público SR. ANDRE MARINHO DE ARAUJO, brasileiro, casado, Portador do RG n°. 6.868.175-8 SSP/PR, ocupante do Cargo de Provimento Eletivo de Conselheiro Tutelar, o qual encontra-se lotado na seguinte Funcional Programática: Órgão: 06 – Secretaria de Assistência Social; Unidade: 01 – Gabinete Secretário de Assistência Social; Atividade: 2.088 – Manutenção e Encargos do Conselho da Criança e do Adolescente; tendo visto o encerramento do mandato de Conselheiro neste dia 09/01/2024, ficando esta data como o último dia de vínculo no cargo Eletivo junto a este município de São Jorge do Patrocínio/PR.
Art. 2º. Esta Portaria entra em vigor na data de sua publicação.
JOSE CARLOS BARALDI
Prefeito Municipal

PORTARIA Nº. 5/2024, de 09 de janeiro de 2024.
EXONERA POR ENCERRAMENTO DE MANDADO e da outras providências.
O Prefeito Municipal de São Jorge do Patrocínio, Estado do Paraná, no uso de suas atribuições legais,
CONSIDERANDO o término do mandato de Conselheiro Tutelar referente ao período de 10/01/2020 à 09/01/2024;
R E S O L V E:
Art. 1º. EXONERAR o Servidora Público SR. LUIZ CARLOS SPANHOL, brasileiro, casado, Portador do RG n°. 4.104.838-7, SSP/PR, ocupante do Cargo de Provimento Eletivo de Conselheiro Tutelar, o qual encontra-se lotado na seguinte Funcional Programática: Órgão: 06 – Secretaria de Assistência Social; Unidade: 01 – Gabinete Secretário de Assistência Social; Atividade: 2.088 – Manutenção e Encargos do Conselho da Criança e do Adolescente; tendo visto o encerramento do mandato de Conselheiro neste dia 09/01/2024, ficando esta data como o último dia de vínculo no cargo Eletivo junto a este município de São Jorge do Patrocínio/PR.
Art. 2º. Esta Portaria entra em vigor na data de sua publicação.
JOSE CARLOS BARALDI
Prefeito Municipal

PORTARIA Nº. 6/2024, de 09 de janeiro de 2024.
EXONERA POR ENCERRAMENTO DE MANDADO e da outras providências.
O Prefeito Municipal de São Jorge do Patrocínio, Estado do Paraná, no uso de suas atribuições legais,
CONSIDERANDO o término do mandato de Conselheiro Tutelar referente ao período de 10/01/2020 à 09/01/2024;
R E S O L V E:
Art. 1º. EXONERAR o Servidora Público SR. TIAGO DE ALMEIDA VILAS BOAS, brasileiro, casado, Portador do RG n°. 9.704.187-3 SSP/PR, ocupante do Cargo de Provimento Eletivo de Conselheiro Tutelar, o qual encontra-se lotado na seguinte Funcional Programática: Órgão: 06 – Secretaria de Assistência Social; Unidade: 01 – Gabinete Secretário de Assistência Social; Atividade: 2.088 – Manutenção e Encargos do Conselho da Criança e do Adolescente; tendo visto o encerramento do mandato de Conselheiro neste dia 09/01/2024, ficando esta data como o último dia de vínculo no cargo Eletivo junto a este município de São Jorge do Patrocínio/PR.
Art. 2º. Esta Portaria entra em vigor na data de sua publicação.
JOSE CARLOS BARALDI
Prefeito Municipal

PORTARIA Nº. 7/2024, de 09 de janeiro de 2024.
EXONERA POR ENCERRAMENTO DE MANDADO e da outras providências.
O Prefeito Municipal de São Jorge do Patrocínio, Estado do Paraná, no uso de suas atribuições legais,
CONSIDERANDO o término do mandato de Conselheiro Tutelar referente ao período de 10/01/2020 à 09/01/2024;
R E S O L V E:
Art. 1º. EXONERAR o Servidora Público SR. VALDENIR SANCHES JORGE, brasileiro, solteiro, portador do RG n°. 6.142.247-1 SSP/PR, ocupante do Cargo de Provimento Eletivo de Conselheiro Tutelar, o qual encontra-se lotado na seguinte Funcional Programática: Órgão: 06 – Secretaria de Assistência Social; Unidade: 01 – Gabinete Secretário de Assistência Social; Atividade: 2.088 – Manutenção e Encargos do Conselho da Criança e do Adolescente; tendo visto o encerramento do mandato de Conselheiro neste dia 09/01/2024, ficando esta data como o último dia de vínculo no cargo Eletivo junto a este município de São Jorge do Patrocínio/PR.
Art. 2º. Esta Portaria entra em vigor na data de sua publicação.
JOSE CARLOS BARALDI
Prefeito Municipal

PORTARIA Nº. 8/2024, de 09 de janeiro de 2024
NOMEIA CONSELHEIRO TUTELAR e dá outras providências.
O Prefeito Municipal de São Jorge do Patrocínio, Estado do Paraná, no uso de suas atribuições legais, atendo ao disposto na Lei Municipal nº. 1.701/2013, de 14 de março de 2013, alterada pela Lei Municipal nº. 2.255/2019 de 10 de maio de 2019, de acordo com a classificação no Processo Eleitoral ocorrido em 01 de outubro de 2023,
R E S O L V E:
Art. 1º. NOMEAR a partir de 10 de janeiro de 2024 o Sr. HEVERTON MARTINS VETORATO, brasileiro, casado, Portador do RG nº 10.616.737-0 SSP/PR, para assumir o CARGO ELETIVO DE CONSELHEIRO TUTELAR, com duração de 04 (quatro) anos, compreendendo o período de 10/01/2024 à 09/01/2028, a ser lotado na seguinte Funcional Programática: Órgão: 06 – Secretaria de Assistência Social; Unidade Orçamentária: 01 – Gabinete do Secretário; Atividade: 2.088 – Manutenção e Encargos do Conselho da Criança e do Adolescente – Conselho Tutelar, onde no exercício da função deverá desempenhar as atribuições pertinentes ao cargo, atendendo ao Disposto na Lei Federal 8.069/90 que dispõe sobre o Estatuto da Criança e do Adolescente.
Art. 2º. As contribuições sociais atinentes ao cargo serão vertidas ao Regime Geral da Previdência Social (INSS), ficando a este vinculado a concessão de auxílios quando houver.
Art. 3º- Esta Portaria entra e vigor na data de sua publicação.
JOSÉ CARLOS BARALDI
Prefeito Municipal

PORTARIA Nº. 9/2024, de 09 de janeiro de 2024
NOMEIA CONSELHEIRO TUTELAR e dá outras providências.
O Prefeito Municipal de São Jorge do Patrocínio, Estado do Paraná, no uso de suas atribuições legais, atendo ao disposto na Lei Municipal nº. 1.701/2013, de 14 de março de 2013, alterada pela Lei Municipal nº. 2.255/2019 de 10 de maio de 2019, de acordo com a classificação no Processo Eleitoral ocorrido em 01 de outubro de 2023,
R E S O L V E:
Art. 1º. NOMEAR a partir de 10 de janeiro de 2024 o Sr. ALESANDER EMERSON ESCHEMBACH, brasileiro, casado, Portador do RG nº 5.972.232-8 SSP/PR, para assumir o CARGO ELETIVO DE CONSELHEIRO TUTELAR, com duração de 04 (quatro) anos, compreendendo o período de 10/01/2024 à 09/01/2028, a ser lotado na seguinte Funcional Programática: Órgão: 06 – Secretaria de Assistência Social; Unidade Orçamentária: 01 – Gabinete do Secretário; Atividade: 2.088 – Manutenção e Encargos do Conselho da Criança e do Adolescente – Conselho Tutelar, onde no exercício da função deverá desempenhar as atribuições pertinentes ao cargo, atendendo ao Disposto na Lei Federal 8.069/90 que dispõe sobre o Estatuto da Criança e do Adolescente.
Art. 2º. As contribuições sociais atinentes ao cargo serão vertidas ao Regime Geral da Previdência Social (INSS), ficando a este vinculado a concessão de auxílios quando houver.
Art. 3º- Esta Portaria entra e vigor na data de sua publicação.
JOSÉ CARLOS BARALDI
Prefeito Municipal

PORTARIA Nº. 10/2024, de 09 de janeiro de 2024
NOMEIA CONSELHEIRO TUTELAR e dá outras providências.
O Prefeito Municipal de São Jorge do Patrocínio, Estado do Paraná, no uso de suas atribuições legais, atendo ao disposto na Lei Municipal nº. 1.701/2013, de 14 de março de 2013, alterada pela Lei Municipal nº. 2.255/2019 de 10 de maio de 2019, de acordo com a classificação no Processo Eleitoral ocorrido em 01 de outubro de 2023,
R E S O L V E:
Art. 1º. NOMEAR a partir de 10 de janeiro de 2024 o Sr. ANDRE MARINHO DE ARAUJO, brasileiro, casado, Portador do RG nº 6.868.175-8 SSP/PR, para assumir o CARGO ELETIVO DE CONSELHEIRO TUTELAR, com duração de 04 (quatro) anos, compreendendo o período de 10/01/2024 à 09/01/2028, a ser lotado na seguinte Funcional Programática: Órgão: 06 – Secretaria de Assistência Social; Unidade Orçamentária: 01 – Gabinete do Secretário; Atividade: 2.088 – Manutenção e Encargos do Conselho da Criança e do Adolescente – Conselho Tutelar, onde no exercício da função deverá desempenhar as atribuições pertinentes ao cargo, atendendo ao Disposto na Lei Federal 8.069/90 que dispõe sobre o Estatuto da Criança e do Adolescente.
Art. 2º. As contribuições sociais atinentes ao cargo serão vertidas ao Regime Geral da Previdência Social (INSS), ficando a este vinculado a concessão de auxílios quando houver.
Art. 3º- Esta Portaria entra e vigor na data de sua publicação.
JOSÉ CARLOS BARALDI
Prefeito Municipal

PORTARIA Nº. 11/2024, de 09 de janeiro de 2024
NOMEIA CONSELHEIRO TUTELAR e dá outras providências.
O Prefeito Municipal de São Jorge do Patrocínio, Estado do Paraná, no uso de suas atribuições legais, atendo ao disposto na Lei Municipal nº. 1.701/2013, de 14 de março de 2013, alterada pela Lei Municipal nº. 2.255/2019 de 10 de maio de 2019, de acordo com a classificação no Processo Eleitoral ocorrido em 01 de outubro de 2023,
R E S O L V E:
Art. 1º. NOMEAR a partir de 10 de janeiro de 2024 o Sr. LUIZ CARLOS SPANHOL, brasileiro, casado, portador do RG nº 4.104.838-7 SSP/PR, para assumir o CARGO ELETIVO DE CONSELHEIRO TUTELAR, com duração de 04 (quatro) anos, compreendendo o período de 10/01/2024 à 09/01/2028, a ser lotado na seguinte Funcional Programática: Órgão: 06 – Secretaria de Assistência Social; Unidade Orçamentária: 01 – Gabinete do Secretário; Atividade: 2.088 – Manutenção e Encargos do Conselho da Criança e do Adolescente – Conselho Tutelar, onde no exercício da função deverá desempenhar as atribuições pertinentes ao cargo, atendendo ao Disposto na Lei Federal 8.069/90 que dispõe sobre o Estatuto da Criança e do Adolescente.
Art. 2º. As contribuições sociais atinentes ao cargo serão vertidas ao Regime Geral da Previdência Social (INSS), ficando a este vinculado a concessão de auxílios quando houver.
Art. 3º- Esta Portaria entra e vigor na data de sua publicação.
JOSÉ CARLOS BARALDI
Prefeito Municipal

PORTARIA Nº. 12/2024, de 09 de janeiro de 2024
NOMEIA CONSELHEIRO TUTELAR e dá outras providências.
O Prefeito Municipal de São Jorge do Patrocínio, Estado do Paraná, no uso de suas atribuições legais, atendo ao disposto na Lei Municipal nº. 1.701/2013, de 14 de março de 2013, alterada pela Lei Municipal nº. 2.255/2019 de 10 de maio de 2019, de acordo com a classificação no Processo Eleitoral ocorrido em 01 de outubro de 2023,
R E S O L V E:
Art. 1º. NOMEAR a partir de 10 de janeiro de 2024 o Sr. MICHEL DA SILVA RODRIGUES, brasileiro, casado, portador do RG nº 8.060.920-5 SSP/PR, para assumir o CARGO ELETIVO DE CONSELHEIRO TUTELAR, com duração de 04 (quatro) anos, compreendendo o período de 10/01/2024 à 09/01/2028, a ser lotado na seguinte Funcional Programática: Órgão: 06 – Secretaria de Assistência Social; Unidade Orçamentária: 01 – Gabinete do Secretário; Atividade: 2.088 – Manutenção e Encargos do Conselho da Criança e do Adolescente – Conselho Tutelar, onde no exercício da função deverá desempenhar as atribuições pertinentes ao cargo, atendendo ao Disposto na Lei Federal 8.069/90 que dispõe sobre o Estatuto da Criança e do Adolescente.
Art. 2º. As contribuições sociais atinentes ao cargo serão vertidas ao Regime Geral da Previdência Social (INSS), ficando a este vinculado a concessão de auxílios quando houver.
Art. 3º- Esta Portaria entra e vigor na data de sua publicação.
JOSÉ CARLOS BARALDI
Prefeito Municipal

Publicações legais

MUNICÍPIO DE CRUZEIRO DO OESTE
Estado do Paraná
CNPJ 76.381.854/0001-27
Rua João Ormindo de Rezende, 686, CEP: 87.400-000
Telefone: (44)3676-8150 - www.cruzeirodooeste.pr.gov.br

TERMO DE HOMOLOGAÇÃO DE PROCESSO LICITATÓRIO

A Prefeita Municipal, Maria Helena Bertoco Rodrigues, no uso das atribuições que lhe são conferidas pela legislação em vigor, especialmente a Lei nrº 8.666/93 e alterações posteriores, a vista do parecer conclusivo exarado pela comissão de Licitação, resolve:

01 – HOMOLOGAR a presente Licitação neste termos:

a) Processo Nrº : 1/2024
b) Licitação Nrº : 1/2024
c) Modalidade : Dispensa
d) Data Homologação : 09/01/2024
e) Objeto Homologado : Referente contratação de empresa para prestação de serviço para construção do Lavacar para o uso dos veículos do Transporte Escolar.

f) Dotação Orçamentaria:

11.001.12.782.0023.2.075.3.3.90.39.00.00 146 OUTROS SERVIÇOS DE TERCEIROS - PESSOA JURÍDICA

g) Fornecedor e Itens declarados Vencedores (cfe. Cotação):

1) CLAUDEMIR MEDEIROS DE SOUZA LTDA inscrito no CNPJ/CPF Nº 11.692.511/0001-38 no valor total dos itens vencidos de R$ 8.960,00 (oito mil, novecentos e sessenta reais).

CRUZEIRO DO OESTE, 09 de janeiro de 2024.

Maria Helena Bertoco Rodrigues
PREFEITA MUNICIPAL

MUNICÍPIO DE CRUZEIRO DO OESTE
Estado do Paraná
CNPJ 76.381.854/0001-27
Rua João Ormindo de Rezende, 686, CEP: 87.400-000
Telefone: (44)3676-8150 - www.cruzeirodooeste.pr.gov.br

TERMO DE HOMOLOGAÇÃO DE PROCESSO LICITATÓRIO

A Prefeita Municipal, Maria Helena Bertoco Rodrigues, no uso das atribuições que lhe são conferidas pela legislação em vigor, especialmente a Lei nrº 8.666/93 e alterações posteriores, a vista do parecer conclusivo exarado pela comissão de Licitação, resolve:

01 – HOMOLOGAR a presente Licitação neste termos:

a) Processo Nrº : 2/2024
b) Licitação Nrº : 2/2024
c) Modalidade : Dispensa
d) Data Homologação : 09/01/2024
e) Objeto Homologado : Contratação de empresa para tapeçaria do veículo de placa: AXG - 6F59 de uso do Transporte Escolar.

f) Dotação Orçamentaria:

11.001.12.782.0023.2.075.3.3.90.39.00.00. - 146 - OUTROS SERVIÇOS DE TERCEIROS - PESSOA JURÍDICA

g) Fornecedor e Itens declarados Vencedores (cfe. Cotação):

1) LAERCIO CONRADO TAPEÇARIA TROPICAL inscrito no CNPJ/CPF Nº 11.645.828/0001-13 no valor total dos itens vencidos de R$ 7.711,20 (sete mil, setecentos e onze reais e vinte centavos).

CRUZEIRO DO OESTE, 09 de janeiro de 2024.

Maria Helena Bertoco Rodrigues
PREFEITA MUNICIPAL

MUNICÍPIO DE CRUZEIRO DO OESTE
Estado do Paraná
CNPJ 76.381.854/0001-27
Rua João Ormindo de Rezende, 686, CEP: 87.400-000
Telefone: (44)3676-8150 - www.cruzeirodooeste.pr.gov.br

TERMO DE HOMOLOGAÇÃO DE PROCESSO LICITATÓRIO

A Prefeita Municipal, Maria Helena Bertoco Rodrigues, no uso das atribuições que lhe são conferidas pela legislação em vigor, especialmente a Lei nrº 8.666/93 e alterações posteriores, a vista do parecer conclusivo exarado pela comissão de Licitação, resolve:

01 – HOMOLOGAR a presente Licitação neste termos:

a) Processo Nrº : 3/2024
b) Licitação Nrº : 3/2024
c) Modalidade : Dispensa
d) Data Homologação : 09/01/2024
e) Objeto Homologado : Valor referente a contratação de empresa para prestação de serviço de restauração do veículo Fiat Uno da Secretaria de Educação de placa AND - 5954.

f) Dotação Orçamentaria:

11.001.12.782.0023.2.075.3.3.90.36.00.00. - 1043 - OUTROS SERVIÇOS DE TERCEIROS - PESSOA FÍSICA
11.001.12.782.0023.2.075.3.3.90.39.00.00. - 146 - OUTROS SERVIÇOS DE TERCEIROS - PESSOA JURÍDICA

g) Fornecedor e Itens declarados Vencedores (cfe. Cotação):

1) ERASMO ASSIZ BRASIL 03542175935 inscrito no CNPJ/CPF Nº 12.727.452/0001-59 no valor total dos itens vencidos de R$ 5.000,00 (cinco mil reais).

CRUZEIRO DO OESTE, 09 de janeiro de 2024.

Maria Helena Bertoco Rodrigues
PREFEITA MUNICIPAL

CIUENP - CONSÓRCIO INTERMUNICIPAL DE URGÊNCIA E EMERGÊNCIA DO NOROESTE DO PARANÁ SAMU 192

PORTARIA Nº 023/2024

Prorroga o prazo do contrato temporário de **RITA DE KACIA DE LIMA FILIP** contratado através do Processo Seletivo Simplificado nº 001/2022, regido pelo Edital nº 001/2022 – CIUENP.

O Presidente do Consórcio Intermunicipal de Urgências e Emergências do Noroeste do Paraná CIUENP, usando de suas atribuições legais, especialmente as contidas na Lei Federal nº 11.107, de 06 de abril de 2005, no Decreto Federal nº 6.017, de 17 de janeiro de 2007, no Protocolo de Intenções e Estatuto,

RESOLVE:

Art. 1º. Prorrogar até o dia 09 de julho de 2024, o prazo do contrato temporário da Sra. **RITA DE KACIA DE LIMA FILIP** portadora da Cédula de Identidade R.G. sob nº 163437066 SESP/PR, contratada através do Processo Seletivo Simplificado nº 001/2022, regido pelo Edital nº 001/2022, ocupante do emprego público por prazo determinado de Técnico de Enfermagem Socorrista - 36 horas semanais, conforme subitem 1.7 do Regulamento Especial, a contar de 10 de janeiro de 2024.

Art. 2º. Esta Portaria entra em vigor na data de sua publicação com efeitos na data de prorrogação.

Publique-se, notifique-se, registre-se e cumpra-se.

Umuarama-PR, 09 de janeiro de 2024.

MARCO ANTÔNIO FRANZATO
PRESIDENTE DO CIUENP

PREFEITURA MUNICIPAL DE TAPIRA

ESTADO DO PARANÁ
EXTRATO DE CONTRATO Nº. 01/2024
ID: 2535
CONTRATANTE – PREFEITURA MUNICIPAL DE TAPIRA.
CONTRATADA – BOLANHO & BOLANHO LTDA
PREGÃO PRESENCIAL Nº 39/2023
OBJETO – CONTRATAÇÃO DE EMPRESA PARA FORNECIMENTO DE PNEUS, CÂMARAS E PROTETORES NOVOS PARA OS VEÍCULOS DA FROTA MUNICIPAL
VALOR – R$ 400.508,00 (quatrocentos mil e quinhentos e oito reais)
VIGÊNCIA – 08 de Janeiro de 2024 a 31 de Dezembro de 2024.
Tapira, 08 de Janeiro de 2024.

EXTRATO DE CONTRATO Nº. 03/2024
ID: 2537
CONTRATANTE – PREFEITURA MUNICIPAL DE TAPIRA.
CONTRATADA – CARLA CHARLISE RUIZ LOPES PAPELARIA
PREGÃO PRESENCIAL Nº 40/2023
OBJETO – AQUISIÇÃO DE MATERIAIS PARA ARTESANATO PARA MANUTENÇÃO DE OFICINAS JUNTO A SECRETARIA MUNICIPAL DE ASSISTÊNCIA SOCIAL
VALOR – R$ 22.562,30 (vinte e dois mil, quinhentos e sessenta e dois reais e trinta centavos).
VIGÊNCIA – 09 de Janeiro de 2024 a 31 de Dezembro de 2024
Tapira, 09 de Janeiro de 2024.

CORIPA

PORTARIA Nº. 006/2024

NOMEIA servidor para o Cargo de Controlador Interno do Consórcio Intermunicipal para Conservação do Remanescente do Rio Paraná e Áreas de Influência – CORIPA.

O Presidente do CORIPA, no uso de suas atribuições legais:

RESOLVE:

Art. 1º. NOMEAR mediante ato discricionário para o cargo de Controlador Interno, funcionário efetivo, cargo de ADVOGADO – PADRÃO G.O.S, CLASSE E, Sr. **Marcos José do Nascimento Gonçalves**, portador do RG nº. 8.399.218-2 SSP/PR, CPF nº. 056.591.069-86, brasileiro, advogado, residente e domiciliado na cidade de São Jorge do Patrocínio - PR, para a partir do dia 1º de Janeiro até 31 de Dezembro do ano de 2024.

Art. 2º. As atribuições pertinentes ao respectivo cargo estão previstos em atos de controle interno e regulamentação do Presidente do Consórcio.

Art. 3º. Ficam revogadas as disposições em contrário.

Art. 4º. Está portaria entra em vigor na data de sua publicação.

REGISTRE-SE, PUBLIQUE-SE E CUMPRA-SE

SÃO JORGE DO PATROCÍNIO, 09 DE JANEIRO DE 2024

JOSÉ CARLOS BARALDI
Presidente

CORIPA

PORTARIA Nº. 007/2024

Concede Férias parciais a funcionária pública ocupante de cargo comissionado e dá outras providências.

O Presidente do Consórcio Intermunicipal para Conservação do Remanescente do Rio Paraná e Áreas de Influência - Coripa, no uso de suas atribuições conferidas pelo seu estatuto;

RESOLVE:

Artigo 1º – Conceder férias parciais e remuneradas, prevista no art. 7º, XVII da CF/88 e art. 129 da CLT, pelo prazo de 20 (vinte) dias, a partir de 15/01/2024 até 03/02/2024, sendo 05 (cinco) dias referente ao período aquisitivo de 19/11/2020 à 18/11/2021 e 15 (quinze) dias referente ao período aquisitivo de 19/11/2021 à 18/11/2022, para servidora Srª. **THAMIRES COLONELLI DA SILVA**, portadora da cédula de identidade com RG sob nº. 10.281.816-4 SSP/PR, inscrita no CPF sob nº. 081.856.369-90, ocupante de cargo comissionado de Chefe de Planejamento e Gestão, Padrão G.O.C., Classe A, lotada no Consórcio Intermunicipal para Conservação do Remanescente do Rio Paraná e Áreas de Influência - Coripa.

Artigo 2º – Ainda, nos termos do art. 134, §1º do Decreto 1.535/77, considera-se legalmente cabível as férias parciais, desde que haja concordância do empregado, podendo ser concedida em até três períodos, sendo que um deles não poderá ser inferior a 14 dias corridos e os demais não poderão ser inferiores há 05 dias corridos, cada um.

Art. 3º. Revogam-se as disposições em contrário. Essa portaria entra em vigor na data de sua publicação.

REGISTRE-SE, PUBLIQUE-SE E CUMPRA-SE.

SÃO JORGE DO PATROCÍNIO, 09 DE JANEIRO DE 2024.

JOSÉ CARLOS BARALDI
PRESIDENTE

CORIPA

PORTARIA Nº. 005/2024

Designa servidora para responder como TESOUREIRA do Consórcio Intermunicipal para Conservação do Remanescente do Rio Paraná e Áreas de Influência - CORIPA.

O Presidente do CORIPA, no uso de suas atribuições legais:

RESOLVE:

I. Designar a servidora**, Nayara Raposo Olivo,** RG nº. 9.923.742-2, CPF nº. 061.698.959-85, ocupante do cargo em comissão de Secretária Executiva, para responder pela TESOURARIA do Consórcio Intermunicipal para Conservação do Remanescente do Rio Paraná e Áreas de Influência – CORIPA, durante o perído de 01/01/2024 à 31/12/2024.
II. As atribuições pertinentes ao respectivo cargo estão previstos em atos de controle interno e regulamentação do Presidente do Consórcio.
III. Revogam-se as disposições em contrário, essa portatia entra em vigor na data de sua publicação.

REGISTRE-SE, PUBLIQUE-SE E CUMPRA-SE.

SÃO JORGE DO PATROCÍNIO, 09 DE JANEIRO DE 2024.

JOSÉ CARLOS BARALDI
Presidente

CIUENP - CONSÓRCIO INTERMUNICIPAL DE URGÊNCIA E EMERGÊNCIA DO NOROESTE DO PARANÁ SAMU 192 NOROESTE DO PARANÁ

PORTARIA Nº018 /2024

EXONERA A SERVIDORA
KAUANA BEATRIZ SIQUEIRA CAMARA

O Presidente do Consórcio Intermunicipal de Urgências e Emergências do Noroeste do Paraná CIUENP, usando de suas atribuições legais, especialmente as contidas na Lei Federal nº 11.107, de 06 de abril de 2005, no Decreto Federal nº 6.017, de 17 de janeiro de 2007, no Protocolo de Intenções e Estatuto, e de acordo RESOLVE:

Art. 1º. EXONERAR a pedido, a partir de 06 de Janeiro de 2023, a Sra. **KAUANA BEATRIZ SIQUEIRA CAMARA** portadora da Cédula de Identidade nº 10.727.839-7 SESP-PR, admitida em 06 de Dezembro de 2023, ocupante do emprego público por prazo indeterminado de Auxiliar de TARM, pelo regime CLT, lotado na Central de Regulação situada no município de Umuarama, Estado do Paraná, ficando revogado da Portaria nº 469 /2023, de 05 de Dezembro de 2023.

Art. 2º. Esta Portaria entra em vigor na data de sua publicação.

Publique-se, notifique-se, registre-se e cumpra-se.

Umuarama-PR, 09 de Janeiro de 2024.

MARCO ANTÔNIO FRANZATO
Presidente do CIUENP

CIUENP - CONSÓRCIO INTERMUNICIPAL DE URGÊNCIA E EMERGÊNCIA DO NOROESTE DO PARANÁ SAMU 192 NOROESTE DO PARANÁ

PORTARIA Nº 019/2024

EXONERA A SERVIDORA
ADRIANA APARECIDA DOS SANTOS

O Presidente do Consórcio Intermunicipal de Urgências e Emergências do Noroeste do Paraná CIUENP, usando de suas atribuições legais, especialmente as contidas na Lei Federal nº 11.107, de 06 de abril de 2005, no Decreto Federal nº 6.017, de 17 de janeiro de 2007, no Protocolo de Intenções e Estatuto, e de acordo RESOLVE:

Art. 1º. EXONERAR por término de contrato, a partir de 09 de Janeiro de 2024, a Sra. **ADRIANA APARECIDA DOS SANTOS** portadora da Cédula de Identidade nº 8.587.289-3SESP-PR, admitido em 09 de Janeiro de 2023 ocupante do emprego público por prazo determinado de Condutora de Ambulância, pelo regime CLT, lotado na Base descentralizada situada no município de Campo Mourão, Estado do Paraná, ficando revogado da Portaria nº 10/2023 de 06 de Janeiro de 2023.

Art. 2º. Esta Portaria entra em vigor na data de sua publicação.

Publique-se, notifique-se, registre-se e cumpra-se.

Umuarama-PR, 09 de Janeiro de 2024.

MARCO ANTONIO FRANZATO
Presidente do CIUENP

CONS. INTER PARA CONS DO REMAN DO RIO DE AREAS DE INFLU
Estado do Paraná
Exercício: 2024
Programação Financeira por Fonte de Recurso

	JANEIRO	FEVEREIRO	MARÇO	ABRIL	MAIO	JUNHO	JULHO	AGOSTO	SETEMBRO	OUTUBRO	NOVEMBRO	DEZEMBRO	TOTAL
001 - Recursos Ordinários (Livres) - Exercício Corrente	79.498,29	79.498,14	79.498,14	79.498,14	79.498,14	79.498,14	79.498,14	79.498,14	79.498,14	79.498,14	79.498,14	79.498,14	953.977,83
31832 - CONVÊNIO MINISTERIO DO DESENVOLVIMETO REGIONAL 24179/2021	36.889,28	36.889,33	36.889,33	36.889,33	36.889,33	36.889,33	36.889,33	36.889,33	36.889,33	36.889,33	36.889,33	36.889,33	442.671,91
501 - Receitas de Alienações de Ativos - Exercícios Anteriores	2.663,33	2.663,27	2.663,27	2.663,27	2.663,27	2.663,27	2.663,27	2.663,27	2.663,27	2.663,27	2.663,27	2.663,27	31.959,30
Cota Inicial da Receita	**119.050,90**	**119.050,74**	**119.050,74**	**119.050,74**	**119.050,74**	**119.050,74**	**119.050,74**	**119.050,74**	**119.050,74**	**119.050,74**	**119.050,74**	**119.050,74**	**1.428.609,04**

	JANEIRO	FEVEREIRO	MARÇO	ABRIL	MAIO	JUNHO	JULHO	AGOSTO	SETEMBRO	OUTUBRO	NOVEMBRO	DEZEMBRO	TOTAL
001 - Recursos Ordinários (Livres) - Exercício Corrente	114.782,53	114.782,53	114.782,53	114.782,53	114.782,53	114.782,53	114.782,53	114.782,53	114.782,53	114.782,53	114.782,53	114.783,40	1.377.391,23
31831 - CONVÊNIO MINISTÉRIO DA INTEGRAÇÃO NACIONAL - 830773/2016	0,00	0,00	0,00	0,00	0,00	0,00	0,00	0,00	0,00	0,00	0,00	0,00	0,00
31832 - CONVÊNIO MINISTERIO DO DESENVOLVIMETO REGIONAL 24179/2021	0,00	0,00	0,00	0,00	0,00	0,00	0,00	0,00	0,00	0,00	0,00	0,00	0,00
501 - Receitas de Alienações de Ativos - Exercícios Anteriores	4.268,15	4.268,15	4.268,15	4.268,15	4.268,15	4.268,15	4.268,15	4.268,15	4.268,15	4.268,15	4.268,15	4.268,16	51.217,81
Cronograma de Desembolso Inicial	**119.050,68**	**119.050,68**	**119.050,68**	**119.050,68**	**119.050,68**	**119.050,68**	**119.050,68**	**119.050,68**	**119.050,68**	**119.050,68**	**119.050,68**	**119.051,56**	**1.428.609,04**

JOSE CARLOS BARALDI
PRESIDENTE

Marcia Cristina Niro
CONTADORA

CIUENP - CONSÓRCIO INTERMUNICIPAL DE URGÊNCIA E EMERGÊNCIA DO NOROESTE DO PARANÁ SAMU 192 NOROESTE DO PARANÁ

PORTARIA Nº 020/2024

EXONERA O SERVIDOR
JOAO CARLOS NUNES BENEDITO

O Presidente do Consórcio Intermunicipal de Urgências e Emergências do Noroeste do Paraná CIUENP, usando de suas atribuições legais, especialmente as contidas na Lei Federal nº 11.107, de 06 de abril de 2005, no Decreto Federal nº 6.017, de 17 de janeiro de 2007, no Protocolo de Intenções e Estatuto, e de acordo RESOLVE:

Art. 1º. EXONERAR por término de contrato, a partir de 09 de Janeiro de 2024, a Sr. **JOAO CARLOS NUNES BENEDITO** portador da Cédula de Identidade nº 5.997.985-0 SESP-PR, admitido em 09 de Janeiro de 2023 ocupante do emprego público por prazo determinado de Condutor de Ambulância, pelo regime CLT, lotado na Base descentralizada situada no município de Campo Mourão, Estado do Paraná, ficando revogado da Portaria nº 16/2023 de 06 de Janeiro de 2023.

Art. 2º. Esta Portaria entra em vigor na data de sua publicação.

Publique-se, notifique-se, registre-se e cumpra-se.

Umuarama-PR, 09 de Janeiro de 2024.

MARCO ANTONIO FRANZATO
Presidente do CIUENP

CIUENP - CONSÓRCIO INTERMUNICIPAL DE URGÊNCIA E EMERGÊNCIA DO NOROESTE DO PARANÁ SAMU 192 NOROESTE DO PARANÁ

PORTARIA Nº 021/2024

EXONERA O SERVIDOR
GIOVANE RODRIGUES DOS SANTOS

O Presidente do Consórcio Intermunicipal de Urgências e Emergências do Noroeste do Paraná CIUENP, usando de suas atribuições legais, especialmente as contidas na Lei Federal nº 11.107, de 06 de abril de 2005, no Decreto Federal nº 6.017, de 17 de janeiro de 2007, no Protocolo de Intenções e Estatuto, e de acordo RESOLVE:

Art. 1º. EXONERAR por término de contrato, a partir de 09 de Janeiro de 2024, a Sr. **GIOVANE RODRIGUES DOS SANTOS** portador da Cédula de Identidade nº 9.578.167-5SESP-PR, admitido em 09 de Janeiro de 2023 ocupante do emprego público por prazo determinado de Analista de Recursos Humanos, pelo regime CLT, lotado na Base administrativa situada no município de Umuarama, Estado do Paraná, ficando revogado da Portaria nº 22/2023 de 06 de Janeiro de 2023.

Art. 2º. Esta Portaria entra em vigor na data de sua publicação.

Publique-se, notifique-se, registre-se e cumpra-se.

Umuarama-PR, 09 de Janeiro de 2024.

MARCO ANTONIO FRANZATO
Presidente do CIUENP

CIUENP - CONSÓRCIO INTERMUNICIPAL DE URGÊNCIA E EMERGÊNCIA DO NOROESTE DO PARANÁ SAMU 192 NOROESTE DO PARANÁ

PORTARIA Nº 022/2024

EXONERA O SERVIDOR
MARCEL GEIZER NUNES DE ALMEIDA

O Presidente do Consórcio Intermunicipal de Urgências e Emergências do Noroeste do Paraná CIUENP, usando de suas atribuições legais, especialmente as contidas na Lei Federal nº 11.107, de 06 de abril de 2005, no Decreto Federal nº 6.017, de 17 de janeiro de 2007, no Protocolo de Intenções e Estatuto, e de acordo RESOLVE:

Art. 1º. EXONERAR por término de contrato, a partir de 09 de Janeiro de 2024, a Sra. **MARCEL GEIZER NUNES DE ALMEIDA** portador da Cédula de Identidade nº 42.508.445-0 SESP-SP, admitido em 09 de Janeiro de 2023 ocupante do emprego público por prazo determinado de Técnico de Enfermagem Socorrista, pelo regime CLT, lotado na Base descentralizada situada no município de Paranavaí, Estado do Paraná, ficando revogado da Portaria nº 19/2023 de 06 de Janeiro de 2023.

Art. 2º. Esta Portaria entra em vigor na data de sua publicação.

Publique-se, notifique-se, registre-se e cumpra-se.

Umuarama-PR, 09 de Janeiro de 2024.

MARCO ANTONIO FRANZATO
Presidente do CIUENP

PREFEITURA MUNICIPAL DE TAPIRA

ESTADO DO PARANÁ
EXTRATO DE CONTRATO Nº. 04/2024
ID: 2538
CONTRATANTE – PREFEITURA MUNICIPAL DE TAPIRA.
CONTRATADA – CASTELO BRANCO ARTES LTDA
PREGÃO PRESENCIAL Nº 40/2023
OBJETO – AQUISIÇÃO DE MATERIAIS PARA ARTESANATO PARA MANUTENÇÃO DE OFICINAS JUNTO A SECRETARIA MUNICIPAL DE ASSISTÊNCIA SOCIAL
VALOR – R$ 32.614,88 (trinta e dois mil, seiscentos e quatorze reais e oitenta e oito centavos).
VIGÊNCIA – 09 de Janeiro de 2024 a 31 de Dezembro de 2024
Tapira, 09 de Janeiro de 2024.

PREFEITURA MUNICIPAL DE TAPIRA

ESTADO DO PARANÁ
EXTRATO DE CONTRATO Nº. 02/2024
ID: 2536
CONTRATANTE – PREFEITURA MUNICIPAL DE TAPIRA.
CONTRATADA – GERMANO PNEUS LTDA
PREGÃO PRESENCIAL Nº 39/2023
OBJETO – CONTRATAÇÃO DE EMPRESA PARA FORNECIMENTO DE PNEUS, CÂMARAS E PROTETORES NOVOS PARA OS VEÍCULOS DA FROTA MUNICIPAL
VALOR – R$ 207.214,40 (duzentos e sete mil duzentos e quatorze reais e quarenta centavos)
VIGÊNCIA – 08 de Janeiro de 2024 a 31 de Dezembro de 2024.
Tapira, 08 de Janeiro de 2024.

PREFEITURA MUNICIPAL DE TAPIRA

ESTADO DO PARANÁ
PORTARIA Nº: 4688/2024
CLAUDIO SIDINEY DE LIMA, Prefeito do Município de Tapira, Estado do Paraná, no uso das atribuições que lhe confere a Lei,

R E S O L V E:

Art. 1º Fica autorizado ao Senhor DEUNIZIO KEIJI HARA Motorista, portador do cadastro de pessoa física CPF sob nº 457.643.799-20 e carteira de identidade RG sob nº 3.055.459-0 SSP-SP, com base na Lei Municipal nº. 239/2010, com as modificações introduzidas pela Lei nº 723/2017 e tendo em vista solicitação formulada, a concessão de 02 (duas) diárias, no valor de R$ 350,00 (trezentos e cinquenta reais) cada, que serão creditadas em Conta Corrente Específica, para custos de alimentação e hospedagem na cidade de Campo Largo - Paraná, onde estará transportando paciente para realização de consulta e tratamento médico no Hospital de Médicos de Olhos, nos dias 10 e 11 de janeiro de 2024.
Art. 2º Esta Portaria entrará em vigor na data de sua publicação.
REGISTRE-SE, PUBLIQUE-SE E CUMPRA-SE

Edifício da prefeitura do Município de Tapira, Estado do Paraná, aos 09 (nove) dias do mês de janeiro de 2024.
CLAUDIO SIDINEY DE LIMA
Prefeito Municipal

PREFEITURA MUNICIPAL DE XAMBRÊ

ESTADO DO PARANÁ
TESTE SELETIVO 001/2023
CONTRATO DE PRESTAÇÃO DE SERVIÇOS 008/2024
O MUNICIPIO DE XAMBRÊ, Estado do Paraná, neste ato representado pelo seu Prefeito Municipal Sr. DÉCIO JARDIM, brasileiro, casado, inscrito no CPF nº 209.220.949-34 portador da Cédula de identidade nº 725.336-4 SSP/PR, doravante denominado simplesmente de CONTRATANTE e do outro lado SIRLENE ANTONIO, brasileiro (a), inscrita (a) no CPF sob nº 917.129.399-04 da Cédula de identidade nº 82.967.26-5 SESP/PR, residente e domiciliado (a) na Rua JOÃO MARIA DANIEL n°1872 – CENTRO o na Cidade de UMUARAMA – Estado do Paraná, doravante denominado CONTRATADO entre si fazem o presente CONTRATO DE PRESTAÇÃO DE SERVIÇOS¨ conforme discriminação das cláusulas abaixo:
Cláusula Primeira: A contratante por meio do presente, contrata os serviços do (a) contratado (a) para exercer a função de Educadora e Cuidadora, tendo sido aprovado(a) no processo de Seleção Simplificado, nº. 001/2023, homologado através do Edital de Homologação nº 009/2023, convocado(a) pelo Edital Convocação nº. 013/2023
Cláusula Segunda: O presente contrato é firmado por prazo determinado e com fundamento no artigo 37, inciso IX da Constituição Federal, Lei Municipal nº. 2068/2017 e pela CLT.
Cláusula Terceira: Em contraprestação à execução dos serviços a Contratante obriga-se a remuneram o (a) contratado (a) na importância de R$ 2.734,17 (dois mil setecentos e trinta e quatro reais e dezessete centavos).
Cláusula Quarta: O Contrato é por prazo determinado iniciando em 01 de JANEIRO de 2024 com o término em 31 de DEZEMBRO de 2024, sob o regime C.L.T. (consolidação das leis trabalhistas).
Cláusula Quinta: Os serviços a serem prestados pelo(a) contratado(a) deverão abranger 40 (quarenta) horas semanais.
Cláusula Sexta: O local de Prestação dos respectivos serviços será na Secretaria Municipal de Assistência Social/Casa Lar.
Cláusula Sétima: O presente contrato extinguir-se-á sem direito à indenização nos casos de término do prazo contratual e por iniciativa do (a) contratado(a).
§ 1º - No caso de rescisão por iniciativa do(a) contratado (a) deverá ser comunicada com antecedência mínima de 30 (trinta) dias;
§ 2º- Em caso de ausência de comunicação e/ou descumprimento do Aviso Prévio, o(a) contratado (a) terá descontado de suas verbas rescisórias os valores correspondentes ao Aviso Prévio, conforme art.487, inciso II e § 2º da CLT.
§ 3º - Na situação das verbas rescisórias serem insuficientes para compensarem o Aviso Prévio devido pelo(a) contratado(a) ao Município, o (a) mesmo (a) deverá efetuar o pagamento por guia de DAM (Documento de Arrecadação Municipal), sob de pena de inscrição em dívida ativa e cobrança judicial.
§4º - Na extinção do contrato, antes do término previsto por iniciativa do contratante, decorrente da conveniência administrativa ou em razão de nomeação de servidor público aprovado em concurso público, não será devido qualquer indenização, além de pagamento das verbas rescisórias.
Cláusula Oitava: Por estarem de acordo, as partes contratantes firmam o presente contrato em 02 (duas) vias de igual teor perante 02 (duas) testemunhas.
Xambrê, aos 01 de JANEIRO de 2024
DÉCIO JARDIM
Prefeito Municipal
SIRLENE ANTONIO
Contratada
Testemunha:
Alexsandro Ferreira Batista — Erivelton Caires de Azevedo
Rg.9.352.271-0 — Rg.926.096

Câmara Municipal de Xambrê
Estado do Paraná

PORTARIA Nº 03/2024
09 de janeiro de 2024

Dispõe sobre designação de servidores para exercer as funções de Gestores e Fiscais de Contratos no âmbito do Legislativo Municipal do Município de Xambrê – Paraná e dá outras providências

O Presidente da Câmara Municipal de Xambrê Estado do Paraná, no uso de suas atribuições legais conferidas pela Lei Orgânica do Município e Regimento Interno e ainda, atendendo ao disposto na Lei Federal 14.133/21 e Decreto Legislativo Nº 02 de 08 de janeiro de 2024;

RESOLVE:

Art. 1º Ficam designados, sem prejuízo dos vencimentos e das atividades normalmente desenvolvidas, os servidores públicos do Legislativo abaixo descritos, para exercerem as funções de Gestores e Fiscais de Contratos no âmbito do Legislativo, a saber:

Gestores:

- Victor Marques de Paula Andrade
- Matrícula - 701

Fiscais Administrativo:

- Alisson Ribeiro Xavier
- Matrícula – 736

- Virginia dos Santos Villa
- Matrícula - 710

Art. 2º O Legislativo Municipal, considerando o baixo volume de procedimentos Licitatórios, bem como de Procedimentos de Compra Direta, terá apenas dois Fiscais Administrativos e um Gestor, sendo que de acordo com sua conveniência e necessidade, poderá designar novos servidores, bem como, designar substitutos, devendo, para tanto, ser formalizada a respectiva informação no processo que demandar a contratação de qual dos dois fiscais será o responsável por cada contrato, com observância aos dispositivos legais vigentes, sobretudo, o estabelecido pelo Decreto Legislativo n° 02 de 08 de janeiro de 2024;

Art. 3º Ao Gestor de Contratos cabe garantir a adoção das providências necessárias ao fiel cumprimento das cláusulas contratuais, zelando pela garantia do interesse público, promovendo as medidas adequadas a cada caso, bem como, demais atribuições determinadas pelo Decreto Legislativo n° 02 de 08 de janeiro de 2024;

Art.4º Ao Fiscal de Contratos cabe o acompanhamento do contrato administrativo para o qual foi designado, proporcionando à contratante e ao contratado todos os meios legais para assegurar o cumprimento eficiente e eficaz do objeto contratual, assim como demais atribuições determinadas pelo Decreto Legislativo n.º 02 de 08 de janeiro de 2024, observada a função para a qual foi designado.

Art.5º Este Decreto entra em vigor na data de sua publicação, revogando-se as disposições em contrário.

Xambrê, Estado do Paraná, 09 de janeiro de 2024.

Edson Botelho
Presidente

PREFEITURA MUNICIPAL DE UMUARAMA

ESTADO DO PARANÁ
AUTORIZAÇÃO DA CONTRATAÇÃO POR DISPENSA DE LICITAÇÃO
DISPENSA DE LICITAÇÃO Nº 001/2024
PROCESSO ADMINISTRATIVO Nº 2023/11/1480
SECRETARIA/ÓRGÃO DEMANDANTE: SECRETARIA MUNICIPAL DE ADMINISTRAÇÃO/DIRETORIA DE RECURSOS HUMANOS.
Autorização do ato por mim praticado na autorização concedida à SECRETARIA MUNICIPAL DE ADMINISTRAÇÃO/DIRETORIA DE RECURSOS HUMANOS, para contratação direta, por Dispensa de Licitação, da pessoa jurídica INSTITUTO DE PESQUISAS, PÓS-GRADUÇÃO E ENSINO DE CASCAVEL - IPPEC, INSCRITA NO CNPJ SOB Nº 02.276.193/0001-33, para a prestação de serviços técnicos especializados de elaboração, organização, planejamento e execução de Processo Seletivo Público, para provimento de cargo de carreira (Agente Comunitário de Saúde – ACS e Agente de Combate às Endemias), em caráter efetivo, atendendo às necessidades deste Município, nos termos do artigo 75, inciso XV, da Lei Federal nº 14.133/2021.
AUTORIZO, nos termos das razões elencadas no Processo Administrativo nº 2023/11/1480, de 06 de novembro de 2023, anexo, conforme artigo 72, inciso VIII, da Lei 14.133/2021.
Umuarama, 08 de janeiro de 2024.
CELSO LUIZ POZZOBOM
Prefeito Municipal
Município de Umuarama

Publicações legais

PREFEITURA MUNICIPAL DE TAPEJARA

ESTADO DO PARANÁ
DECRETO Nº 001/2024, de 09 de janeiro de 2.024
SÚMULA: Nomeia comissão de verificação, constatação e avaliação dos veículos, considerados inservíveis para Frota Municipal, conforme relação anexo e dá outras providência.
O PREFEITO DO MUNICÍPIO DE TAPEJARA, ESTADO DO PARANÁ, no uso de suas atribuições legais,
Considerando o péssimo estado em que se encontra o bem móvel constante da relação anexo e sua inviabilidade de uso.
DECRETA:
Art. 1º - Fica constituída comissão de Constatação, verificação e Avaliação dos bens patrimoniais, conforme relação ANEXO, constituídos por parte da Frota de Veículos do Município.
Art. 2º - A referida comissão será composta por 05 (cinco) integrantes, sendo que o Presidente deverá promover o andamento e organização dos trabalhos internos e externos de levantamento e constatação dos bens ora indicados, a saber:
PRESIDENTE: Ramiro Cândido de Souza Junior CPF: 093.xxx.xxx-59
SECRETÁRIO: Huemerson Soares de Oliveira CPF: 300.xxx.xxx-02
MEMBRO: Odalto Gnann Camargo CPF: 820.xxx.xxx-20
MEMBRO: Paulo César de Oliveira CPF: 014.xxx.xxx-11
MEMBRO: Wilson Inácio de Sá CPF: 389.xxx.xxx-20
Art. 3º. – A Comissão terá o prazo máximo de 10 (dez) dias, podendo ser prorrogado, uma única vez pelo Chefe do Poder Executivo, para apresentação do LAUDO DE CONSTATAÇÃO, VERIFICAÇÃO E AVALIAÇÃO DOS BENS PATRIMONIAIS ORA INDICADO NA RELAÇÃO ANEXO, constituídos por parte da Frota de Veículos e maquinários do Município, fazendo constar todas as ocorrências, e outras informações que julgar pertinente ao estado dos veículos ou equipamento, devendo anotar, tipo de veículo, modelo, cor, ano, chassi, placa, numero de cadastro no patrimônio e estado em que se encontra atualmente.
Art. 4º - Este Decreto entra em vigor na data de sua publicação.
Edifício da Prefeitura Municipal de Tapejara, Estado do Paraná, aos 09 (nove) dias do mês de janeiro de 2.024.
RODRIGO DE OLIVEIRA SOUZA KOIKE

A N E X O

LAUDO DE CONSTATAÇÃO, VERIFICAÇÃO E AVALIAÇÃO DE BENS PATRIMONIAIS INSERVIVEIS.

VEICULO	PATRIMONIO	LAUDO	LANCE MINIMO
FIAT DUCATO MULT TA – PLACA BAG-8261, RENAVAM 01076893284, CHASSI 93W245H3RG2153685, CAPACIDADE DE 16 PASSAGEIROS - COR BRANCA - MOTOR N. FIAE34817237605 DIESEL	9327 Secretaria Saúde	Veiculo com avarias na turbina e nos bicos injetores, veiculo será substituído por veículos Zero km.	R$ .40.000,00
CAMINHAO AMBULANCIA MERCEDES-BENZ FURGAO 18/19, PLACA BCF-5512, RENAVAM 01155782612, CHASSI BAC906633KE150498, DIESEL	12609 Secretaria SAUDE	Veiculo com avarias na programação e configuração no módulo eletrônico, veiculo será substituído por veículos Zero km.	R$ .90.000,00
VALOR TOTAL DE BENS INSERVIVEIS			**R$ 130.000,00**

A comissão nomeada para a avaliação dos bens criada pelo decreto 001/2024, atesta que os veículos acima epigrafados não têm condições de uso, sendo avaliados conforme tabela para que possa ser leiloado.

Tapejara – PR em 09 de janeiro de 2024.

Ramiro Cândido de Souza Junior
Presidente

Huemerson Soares de Oliveira
Secretario

Odalto Gnann Camarco
Membro

Paulo Cesar de Oliveira
Membro

Wilson Inácio de Sá
Membro

PREFEITURA MUNICIPAL DE TAPEJARA

ESTADO DO PARANÁ
N O T I F I C A Ç Ã O
Em cumprimento às disposições da Lei Federal n. 9.452, de 20 de Março de 1997, notificamos os Partidos Políticos, os Sindicatos de Trabalhadores e as Entidades Empresariais do Município, do recebimento dos seguintes Recursos Federais. - DEZEMBRO - 2023

DATA	ESPECIFICAÇÃO	VALOR
01/12/2023	GOVERNO DO PARANA - R. P. M. - ROYALTIES	539,42
01/12/2023	MINISTERIO DA FAZENDA - SNA - SIMPLES NACIONAL	3.113,33
01/12/2023	MINISTÉRIO DA AÇÃO SOCIAL - FNAS - APAE	366,34
01/12/2023	MINISTERIO DA AÇÃO SOCIAL - PISO BASICO FIXO	4.728,02
01/12/2023	MINISTERIO DA AÇÃO SOCIAL - PISO VARIÁVEL	7.092,03
01/12/2023	GOVERNO DO PARANA - CONVENIO CEMITERIO	108.960,95
04/12/2023	MINISTERIO DA FAZENDA - SNA - SIMPLES NACIONAL	6.948,13
04/12/2023	GOVERNO DO PARANA - ICMS ESTADUAL-AUX.FINANC	127.242,74
04/12/2023	MINISTERIO DA EDUCAÇÃO - F U N D E B	70.697,81
05/12/2023	MINISTERIO DA EDUCAÇÃO - F U N D E B	9.505,20
05/12/2023	GOVERNO DO PARANA - ICMS ESTADUAL	68.948,66
05/12/2023	MINISTERIO DA SAÚDE - CUSTEIO	1.000,00
05/12/2023	MINISTERIO DA FAZENDA - SNA - SIMPLES NACIONAL	1.438,84
06/12/2023	MINISTERIO DA FAZENDA - SNA - SIMPLES NACIONAL	229,01
06/12/2023	GOVERNO DO PARANÁ - FUNSAUDE - CUSTEIO	221.881,94
06/12/2023	GOVERNO DO PARANA - FUNSAUDE - FAE/SUS	17.149,56
06/12/2023	MINISTERIO DA EDUCAÇÃO - F U N D E B	41.626,92
07/12/2023	MINISTERIO DA FAZENDA - F P M - 1%	1.102.042,76
07/12/2023	MINISTERIO DA FAZENDA - SNA - SIMPLES NACIONAL	836,10
07/12/2023	GOVERNO DO PARANA - INC. PRIMEIRA INFANCIA	7.260,00
08/12/2023	MINISTERIO DA EDUCAÇÃO - F U N D E B	101.998,00
08/12/2023	MINISTERIO DA FAZENDA - IRT - INCRA	127.054,31
08/12/2023	MINISTERIO DA FAZENDA - F P M	971.551,27
08/12/2023	GOVERNO DO PARANA - IPI EXPORTAÇÃO	6.350,09
08/12/2023	MINISTERIO DA FAZENDA - SNA - SIMPLES NACIONAL	269,46
11/12/2023	GOVERNO DO PARANA - PR VIAJA MAIS 60 ANOS	10.115,00
12/12/2023	MINISTERIO DA SAÚDE - CUSTEIO	199.626,80
12/12/2023	MINISTERIO DA EDUCAÇÃO - F U N D E B	19.792,31
12/12/2023	MINISTERIO DA FAZENDA - SNA - SIMPLES NACIONAL	4.686,53
12/12/2023	GOVERNO DO PARANA - ICMS ESTADUAL	143.569,19
13/12/2023	MINISTERIO DA FAZENDA - SNA - SIMPLES NACIONAL	1.137,86
13/12/2023	MINISTERIO DA SAÚDE - CUSTEIO	24.172,74
13/12/2023	MINISTERIO DA EDUCAÇÃO - F U N D E B	130.886,90
13/12/2023	GOVERNO DO PARANÁ - FUNSAUDE - CUSTEIO	4.927,50
14/12/2023	GOVERNO DO PARANÁ - FUNSAUDE - CUSTEIO	891,37
14/12/2023	MINISTERIO DA FAZENDA - SNA - SIMPLES NACIONAL	8.277,72
14/12/2023	GOVERNO DO PARANA - R. P. M. - ROYALTIES	291,68
14/12/2023	MINISTERIO DA SAÚDE - CUSTEIO	9.589,00
14/12/2023	MINISTERIO DA FAZENDA - CONVENIO ITAIPU	1.608.540,00
15/12/2023	GOVERNO DO PARANÁ - FUNSAUDE - CUSTEIO	4.927,50
15/12/2023	MINISTERIO DA FAZENDA - SNA - SIMPLES NACIONAL	1.470,04
18/12/2023	MINISTERIO DA FAZENDA - SNA - SIMPLES NACIONAL	3.382,28
18/12/2023	MINISTERIO DA SAÚDE - CUSTEIO	28.536,06
18/12/2023	MINISTERIO DA EDUCAÇÃO - TRANSPORTE ESCOLAR	2.558,57
19/12/2023	GOVERNO DO PARANA - ICMS ESTADUAL	810.756,08
19/12/2023	MINISTERIO DA FAZENDA - SNA - SIMPLES NACIONAL	6.686,35
19/12/2023	MINISTERIO DA EDUCAÇÃO - F U N D E B	111.770,05
19/12/2023	MINISTERIO DA EDUCAÇÃO - SALÁRIO EDUCAÇÃO	76.365,62
19/12/2023	GOVERNO DO PARANÁ - FUNSAUDE - CUSTEIO	995,47
20/12/2023	MINISTERIO DA FAZENDA - F P M	668.760,03
20/12/2023	MINISTERIO DA FAZENDA - ITR - INCRA	21.675,35
20/12/2023	GOVERNO DO PARANA - IPI EXPORTAÇÃO	3.005,81
20/12/2023	MINISTERIO DA EDUCAÇÃO - F U N D E B	408.798,25
20/12/2023	MINISTERIO DA FAZENDA - SNA - SIMPLES NACIONAL	18.407,84
20/12/2023	GOVERNO DO PARANA - ICMS ESTADUAL-AUX.FINANC	127.242,74
20/12/2023	MINISTERIO DA FAZENDA - F. E. P. - ROYALTIES	35.151,79
20/12/2023	GOVERNO DO PARANA - R. P. M. - ROYALTIES	544,08
20/12/2023	MINISTERIO DA EDUCAÇÃO - F U N D E B - VAAR	20.384,74
21/12/2023	MINISTERIO DA SAÚDE - INVESTIMENTO	150.000,00
21/12/2023	MINISTERIO DA EDUCAÇÃO - F U N D E B	53.156,25
21/12/2023	GOVERNO DO PARANÁ - FUNSAUDE - CUSTEIO	1.203,66
21/12/2023	MINISTERIO DA FAZENDA - SNA - SIMPLES NACIONAL	7.014,51
22/12/2023	MINISTERIO DA FAZENDA - SNA - SIMPLES NACIONAL	49.115,90
22/12/2023	MINISTERIO DA AÇÃO SOCIAL - PISO BASICO FIXO	4.809,23
22/12/2023	MINISTERIO DA AÇÃO SOCIAL - PISO VARIÁVEL	7.092,03
22/12/2023	MINISTÉRIO DA AÇÃO SOCIAL - FNAS - APAE	369,67
22/12/2023	MINISTERIO DA FAZENDA - F. E. P. - ROYALTIES	19.034,46
22/12/2023	MINISTERIO DA SAÚDE - CUSTEIO FARMACIA	6.000,00
26/12/2023	GOVERNO DO PARANA - ICMS ESTADUAL-AUX.FINANC	18.097,03
26/12/2023	MINISTERIO DA SAÚDE - CUSTEIO	117.688,50
26/12/2023	MINISTERIO DA EDUCAÇÃO - F U N D E B	9.979,36
26/12/2023	MINISTERIO DA FAZENDA - SNA - SIMPLES NACIONAL	645,62
26/12/2023	MINISTÉRIO DA AÇÃO SOCIAL -FNAS - IGDBF	4.319,77
26/12/2023	MINISTERIO DA FAZENDA - CONV. PRAÇA DA BIBLIA	578.003,00
27/12/2023	MINISTERIO DA FAZENDA - SNA - SIMPLES NACIONAL	369,90
27/12/2023	GOVERNO DO PARANA - ICMS ESTADUAL	237.136,52
27/12/2023	MINISTERIO DA EDUCAÇÃO - F U N D E B	110.926,61
27/12/2023	MINISTERIO DA SAÚDE - CUSTEIO	19.624,00
28/12/2023	MINISTERIO DA FAZENDA - SNA - SIMPLES NACIONAL	482,38
28/12/2023	MINISTERIO DA EDUCAÇÃO - F U N D E B	87.723,67
28/12/2023	MINISTERIO DA SAÚDE - CUSTEIO - ENFERMAGEM	1.805,49
28/12/2023	MINISTERIO DA FAZENDA - C. F. M. - ROYALTIES	460,69
28/12/2023	GOVERNO DO PARANA - ICMS ESTADUAL-AUX.FINANC	4.372,36
28/12/2023	GOVERNO DO PARANA - IPI EXPORTAÇÃO	2.623,60
28/12/2023	MINISTERIO DA FAZENDA - F P M	845.375,34
28/12/2023	MINISTERIO DA FAZENDA - ITR - INCRA	12.788,37
28/12/2023	MINISTERIO DA FAZENDA - ADO - LC 176/2020	5.845,39
29/12/2023	MINISTERIO DA EDUCAÇÃO - F U N D E B	34.466,60
29/12/2023	MINISTERIO DA FAZENDA - SNA - SIMPLES NACIONAL	539,93
29/12/2023	MINISTERIO DA AÇÃO SOCIAL - PISO BASICO FIXO	4.863,80
29/12/2023	MINISTÉRIO DA AÇÃO SOCIAL - PISO VARIÁVEL	7.092,03
29/12/2023	MINISTÉRIO DA AÇÃO SOCIAL - FNAS - APAE	371,91
29/12/2023	GOVERNO DO PARANA - ICMS ESTADUAL	49.661,57
29/12/2023	MINISTÉRIO DA AÇÃO SOCIAL - SIGTV CUSTEIO	75.000,00

Tapejara-Pr; 31 DE DEZEMBRO DE 2023.
RODRIGO DE OLIVEIRA SOUZA KOIKE
Prefeito Municipal

PREFEITURA MUNICIPAL DE TAPEJARA

ESTADO DO PARANÁ
PORTARIA Nº 001/2024, DE 08 DE JANEIRO DE 2024.
Dispõe sobre a nomeação por substituição de membros do Conselho da Cultura do Município de Tapejara – PR.
O PREFEITO MUNICIPAL DE TAPEJARA, no uso das atribuições que lhe confere o art. 71, incisos VI da Lei Orgânica Municipal, de acordo com a Lei 2338/2022 de 02 de dezembro de 2022 do Conselho Municipal de Cultura – COMCULT e Portaria nº 50 de 15 de fevereiro de 2023.
RESOLVE:
Art. 1º Nomear o membro abaixo relacionado por substituição, para compor o Conselho Municipal de Cultura – COMCULT do Município de Tapejara, Estado do Paraná.
I – REPRESENTANTE DO PODER PUBLICO MUNICIPAL
Secretária Municipal de Indústria, Comercio e Turismo
Conselheira Titular: Ana Claudia Frediani Francischini
Pelo Conselheiro
Conselheiro Titular: Edson Domingues de Souza
Art. 2º Esta Portaria entra em vigor na data de sua publicação.
Tapejara, 08 de Janeiro de 2024.
RODRIGO DE OLIVEIRA SOUZA KOIKE.
PREFEITO MUNICIPAL DE TAPEJARA

PREFEITURA MUNICIPAL DE TAPEJARA

ESTADO DO PARANÁ
PORTARIA Nº 003/2024 DE 08 DE JANEIRO DE 2024.
Dispõe sobre a alteração das portarias 347/2021, que nomeia membros do Conselho Municipal de Saúde, do Município de Tapejara, Estado do Paraná.
Rodrigo de Oliveira Souza Koike, Prefeito Municipal de Tapejara, Estado do Paraná, no uso de suas atribuições legais que lhe confere o Art. 71, inciso VI da Lei Orgânica do Município de Tapejara,
RESOLVE:
Art.1º - Nomear em substituição os Conselheiros abaixo relacionados em seu segmento, para comporem o Conselho Municipal de Saúde do Município de Tapejara, Estado do Paraná.
ORGÃO GOVERNAMENTAL: (2 REPRESENTAÇÃO)
SECRETARIA MUNICIPAL DE SAÚDE
TITULAR: ANA CLAUDIA FREDIANI FRANCISCHINI
SUPLENTE: MARCIA ROSANGELA FAXINA CÉ
Art. 2º - Esta Portaria entra em vigor na data de sua publicação, ficando alterada as portarias 347/2021.
Tapejara, 08 de Janeiro de 2024.
RODRIGO DE OLIVEIRA SOUZA KOIKE
PREFEITO MUNICIPAL

PREFEITURA MUNICIPAL DE TUNEIRAS DO OESTE

ESTADO DO PARANÁ
1º TERMO ADITIVO DO CONTRATO Nº 055/2023
Pelo presente instrumento, de um lado o MUNICÍPIO DE TUNEIRAS DO OESTE, pessoa jurídica de direito público interno, com sede à Rua Santa Catarina, 409, Centro, Paço Municipal, nesta cidade, inscrito no CNPJ/MF sob o nº 76.247.329/0001-13, neste ato representado pelo Prefeito Municipal, Taketoshi Sakurada, brasileiro, casado, portador da CI/RG nº 1.642.664-4 SSP/PR, inscrito no CPF/MF nº 281.629.279-72, doravante denominado simplesmente de CONTRATANTE, e a empresa W M SILVA & CIA LTDA – ME, inscrita no CNPJ/MF sob o nº 22.712.010/0001-92, com estabelecimento à Avenida Elias Batista da Silva, n° 263, centro, na cidade de Cruzeiro do Oeste, Estado do Paraná, CEP 87.400-000, com telefone de contato (44)99960-5904, representada neste ato por Wilson Marques Silva, brasileiro, solteiro, empresário, portador(a) da CI/RG nº 7.302.767-5 SESP/PR, inscrito(a) no CPF/MF nº 030.605.529-59, doravante denominada CONTRATADA, tem entre si justo e acertado o presente TERMO ADITIVO DO CONTRATO ADMINISTRATIVO Nº 055/2023, oriundo da DISPENSA DE LICITAÇÃO Nº 007/2023 (PROCESSO ADMINISTRATIVO Nº 038/2023), com as seguintes condições:
1.0 CLÁUSULA PRIMEIRA - DO OBJETO:
1.1 O presente Termo Aditivo tem por objeto a prorrogação do prazo de vigência do Contrato supra, oriundo da DISPENSA DE LICITAÇÃO Nº 007/2023, considerando a vantajosidade à Administração Pública e observando a viabilidade técnica e econômica da contratação no que diz respeito a economia de recursos, agilidade, centralização dos serviços e, principalmente, dar continuidade ao objeto licitado.
2.0 CLÁUSULA SEGUNDA - DO VALOR ADITIVADO:
2.1 Com a alteração nas quantidades inicialmente contratadas, o valor do Contrato passará de R$42.000,00 (quarenta e dois mil reais) para R$84.000,00 (oitenta e quatro mil reais), considerando o acréscimo de R$42.000,00 (quarenta e dois mil reais), conforme requerimento de atualização de valores descrito na tabela abaixo:

Ordem	Descrição	Unidade	Quant.	Valor Unitário (R$)	Valor Total (R$)
01	PRESTAÇÃO DE SERVIÇOS DE ASSESSORIA TÉCNICA CONTINUADA NA APLICAÇÃO DA METODOLOGIA DO PROGRAMA 'PROATEC' NO MUNICÍPIO E TUNEIRAS DO OESTE	MÊS	07	6.000,00	42.000,00

3.0 CLÁUSULA TERCEIRA – DO PRAZO DE VIGÊNCIA DO CONTRATO:
3.1 O prazo de vigência do CONTRATO ADMINISTRATIVO Nº 055/2023, que findaria em 02 de janeiro de 2024, fica prorrogado por mais 07 (sete) meses, findando, portanto, em 02 de agosto de 2024.
4.0 – CLÁUSULA QUARTA - DA FUNDAMENTAÇÃO LEGAL:
4.1 A alteração contratual a qual se refere o presente Termo Aditivo, se faz com base no art. 106 da Lei nº 14.133/2021 e Cláusula Quinta do CONTRATO ADMINISTRATIVO Nº 055/2023.
5.0 – CLÁUSULA TERCEIRA - DA RATIFICAÇÃO:
5.1 Ficam ratificadas as demais Cláusulas e condições avençadas anteriormente no CONTRATO ADMINISTRATIVO Nº 055/2023.
Tuneiras do Oeste, 22 de dezembro de 2023.
MUNICÍPIO DE TUNEIRAS DO OESTE
Taketoshi Sakurada
Prefeito Municipal W M SILVA & CIA LTDA – ME
Wilson Marques Silva
Contratante Contratada
Testemunhas:
1 . ______________________________ 2.
Nome: Patrícia Barbato Nome: Juliana C. Santos Tamura Bispo
R.G. : 7.370.550-9 SSP/PR R.G. : 9.205.965-0 SSP/PR

PREFEITURA MUNICIPAL DE XAMBRÊ

ESTADO DO PARANÁ
LEI COMPLEMENTAR N° 15 de 28 de novembro de 2023.
SÚMULA: Modifica a Estrutura Administrativa de Cargos em Comissão do Município de Xambrê, Estado do Paraná e dá outras providências.
A CÂMARA MUNICIPAL DE XAMBRÊ, ESTADO DO PARANÁ, aprovou e eu, Prefeito Municipal sanciono a seguinte lei:
Art. 1°. Modifica a estrutura dos Cargos em Comissão da Prefeitura Municipal de Xambrê, desmembrando a pasta da Cultura, criando uma nova secretaria, a Secretaria de Cultura.
Art. 2°. A atribuição do cargo em comissão de Secretário de Cultura passa a ser o fixado no Anexo II desta Lei Complementar.
Art. 3°. Esta lei Complementar entrará em vigor na data de sua publicação, ficando revogadas as disposições em contrário.
Xambrê, 28 de novembro de 2023.
DÉCIO JARDIM
PREFEITO

ANEXO I
SECRETARIA MUNICIPAL DE CULTURA

DENOMINAÇÃO	VAGAS	SÍMBOLO
Secretário Municipal de Cultura	1	SUBSÍDIO

ANEXO II
ATRIBUIÇÕES DO CARGO COMISSIONADO
SECRETÁRIO MUNICIPAL DE CULTURA
1.Gerir o Fundo Municipal de Cultura;
2.Exercer o controle orçamentário no âmbito da Secretaria;
3.Desenvolver ações integradas com outras Secretarias Municipais;
4.Executar atividades administrativas no âmbito da Secretaria;
5.Efetuar o planejamento das atividades anuais e plurianuais, no âmbito da Secretaria;
6.Zelar pelo patrimônio alocado na unidade, comunicando o órgão responsável sobre eventuais alterações;
7.Execução da Política Municipal direcionada à Cultura;
8. Administração dos recursos transferidos ao Município para aplicação em Programas de Cultura;
9. Organização, manutenção e supervisão de bibliotecas, salas de leitura, centros culturais, museus, teatros e outras Instituições do Município voltadas ao estímulo e cultivo da ciência, das artes e bem assim à difusão e à promoção cultural;
10. Proteção do patrimônio artístico, arqueológico, histórico e cultura do Município;
11. Promoção de atividades culturais, artística e folclóricas, respeitando-se a liberdade de criação;
12. Elaborar, executar e supervisionar programas de atividades culturais e artísticas em todos os níveis no âmbito do Município;
13.Providenciar e fomentar a prática de atividades culturais, artísticas, artesanais, circenses, pesquisas, técnicas de arte, espetáculos musicais, artes cênicas, concursos, festivais, produção de discos, vídeos, gravação e de outras formas de reprodução fono-videográficas de caráter cultural inclusive as de preservação histórica, espetáculos teatrais, da dança da música, da ópera e congêneres;
14.Providenciar a restauração de obras de arte, bens móveis e valor cultural, restauração de prédios e conservação ou ainda erigir monumentos, logradouros, sítios de áreas tombadas pelo Município;
15.Assessor na construção, organização, administração, ou manter em forma museus, arquivos ou bibliotecas de acesso público;
16.Providenciar a promoção de cursos de caráter pedagógico, culturais e artístico em todos os seus segmentos, para aperfeiçoamento ou especialização pessoal;
17.Tomar medidas que preserve os folclóricos e as tradições populares e os espetáculos folclóricos locais, regionais e nacionais;
18.Adotar procedimentos para criar, restaurar ou colaborar para a manutenção de jardins botânicos, parques zoológicos e ecológicos, sítios de relevância cultural;
19.Prover de ingressos a espetáculos artísticos ou culturais;
20.Prover despesas de passagens para transporte de artistas, bolsistas, pesquisadores, ou conferencistas em missão de caráter cultural;
21.Manter um cadastro de pessoas e entidades existentes no Município que se dediquem a atividades culturais e artísticas;
22.Preservar e aumentar o acervo da Biblioteca Pública Municipal;
23.Chefiar as ações do Poder Público Municipal na área de Cultura e Eventos;
24.Promover e divulgar os atrativos e potencialidades turísticas do Município;
25.Chefiar eventos identificados com a história, a vocação, a identidade e as tradições da comunidade;
26.Desenvolver planejamento social e que orienta as Diretrizes Governamentais do Município, o Setor Produtivo e a Sociedade nas ações necessária para a ampliação das suas atividades fins;
27.Garantir a proposição da política Municipal de Cultura.

PREFEITURA MUNICIPAL DE UMUARAMA

ESTADO DO PARANÁ
EDITAL N.º 06/2024
O PREFEITO MUNICIPAL DE UMUARAMA, no uso de suas atribuições legais e,
CONSIDERANDO o que estabelecem o Edital nº 81/2023, de 11 de maio de 2023,
R E S O L V E
Convocar os candidatos abaixo relacionados, aprovados e classificados no Concurso Público, para o provimento de cargo efetivo de ENFERMEIRO PLANTONISTA a comparecerem na Diretoria de Recursos Humanos da Prefeitura Municipal de Umuarama, dentro do prazo de 5 (cinco) dias úteis a partir da data de publicação deste edital, para se manifestar sobre a aceitação ou não do Cargo Público, ocasião em que deverá apresentar os seguintes documentos para nomeação:
* 01 foto colorida 3X4 (atual).
* antecedentes criminais (Fórum 1ª e 2ª vara criminal)
* fotocópia da carteira de identidade (R.G.)
* fotocópia do C.P.F. (se casada os documentos devem estar com o nome de casada)
* fotocópia do C.P.F. (cônjuge).
* fotocópia da carteira de trabalho (páginas: da foto e dos dados pessoais)
* fotocópia PIS ou PASEP
* certidão de quitação eleitoral (imprimir a Certidão no site www.tse.jus.br)
* fotocópia da certidão de nascimento ou casamento
* carteira de habilitação (quando couber)
* certificado de reservista ou dispensa de incorporação (quando couber)
* fotocópia e original do comprovante de escolaridade exigido (histórico com certidão ou diploma)
* registro no conselho da classe (quando couber)
* Comprovante (completo) de Imposto de Renda – Pessoa Física, Exercício do ano vigente (no caso de isenção preecher declaração de bens)
* comprovante de residência
* declaração de não ter sofrido, no exercício da função pública, penalidade por prática desabonadora ou demissão por justa causa nos últimos 05(cinco anos)
* tipo sanguineo
* comprovante (impresso) do nº. da conta bancária do BANCO ITAÚ para crédito do pagamento
(a declaração para abertura de conta bancária será disponibilizada ao candidato no ato de entrega de documentos)
* certidão de nascimento e CPF dos filhos menores de 18 anos
* carteira de vacinação dos filhos.
Posteriormente serão encaminhados(as) para se submeterem a Exame Médico Pré-admissional previsto no item 9.1.3 – do referido Edital.
ATENÇÃO
A ausência de qualquer um dos documentos, acima relacionados, dentro do prazo estabelecido para entrega, caracterizará o descumprimento das regras editalícias e consequentemente, a desclassificação do candidato do Concurso Público previsto no item 16.1 - da Convocação - do referido Edital. Em caso de dúvidas, contatar-nos no telefone (44) 3621-4141 Diretoria de Recursos Humanos ou e-mail concursos@umuarama.pr.gov.br
Caso o(a) candidato(a) aprovado(a) e relacionado(a) neste Edital, não se pronuncie sobre a aceitação ou não do Cargo Público, no prazo estabelecido para esse fim, a
Administração convocará o(a) candidato(a) seguinte, perdendo o(a) candidato(a) que não se pronunciou o direito de investidura no cargo para o qual se habilitou, conforme estabelecido no item 15.3 do Edital nº. 81/2023 – Da Convocação.
ENFERMEIRO PLANTONISTA
(PROVIMENTO DE 01 VAGA)

INSCR.	NOME	RG	CLASS.
266500	RAFAELLA GUEDES DE LIVIO NAVES	9.720.654-6	21º

PAÇO MUNICIPAL, aos 08 de janeiro de 2024.
CELSO LUIZ POZZOBOM,
Prefeito Municipal.

PREFEITURA MUNICIPAL DE UMUARAMA

ESTADO DO PARANÁ
EDITAL N.º 07/2024
O PREFEITO MUNICIPAL DE UMUARAMA, no uso de suas atribuições legais e,
CONSIDERANDO o que estabelecem o Edital nº 159/2023, de 05 de dezembro de 2023,
R E S O L V E
Convocar os(as) candidatos(as) abaixo relacionado(as), aprovados(as) e classificados(as) no Processo Seletivo Simplificado, para o provimento de emprego público de PROFESSOR DE EDUCAÇÃO INFANTIL – 40 HORAS, PROFESSOR – ATUAÇÃO NA EDUCAÇÃO INFANTIL E/OU ANOS INICIAIS DO ENSINO FUNDAMENTAL - 20 HORAS E PROFESSOR DE EDUCAÇÃO FÍSICA a comparecerem na Diretoria de Recursos Humanos da Prefeitura Municipal de Umuarama, dentro do prazo de 5 (cinco) dias úteis a partir da data de publicação, para se manifestar sobre a aceitação ou não do Emprego Público, ocasião em que deverão apresentar os seguintes documentos para admissão:
* 01 foto colorida 3X4 (atual).
* Certidão Criminal da Justiça Estadual (solicitar no forumou cartório distribuidor
da cidade onde reside)
* fotocópia da carteira de identidade (R.G.)
* fotocópia do C.P.F. (se casada os documentos devem estar com o nome de casada)
* fotocópia do C.P.F. (cônjuge).
* fotocópia da carteira de trabalho (páginas: da foto e dos dados pessoais)
* fotocópia PIS ou PASEP
* certidão de quitação eleitoral (imprimir a Certidão no site www.tse.jus.br)
* fotocópia da certidão de nascimento ou casamento
* fotocópia carteira de habilitação (quando couber)
* fotocópia certificado de reservista ou dispensa de incorporação (quando couber)
* fotocópia e original do comprovante de escolaridade exigido (histórico com certidão ou diploma)
* fotocópia registro no conselho da classe (quando couber)
* Comprovante (completo) de Imposto de Renda – Pessoa Física, Exercício do ano vigente (no caso de isenção preencher declaração de bens)
* fotocópia comprovante de residência
* declaração de não ter sofrido, no exercício da função pública, penalidade por prática desabonadora ou demissão por justa causa nos últimos 05(cinco anos)
* tipo sanguíneo
* comprovante (impresso) do nº da conta bancária do BANCO ITAÚ para crédito do pagamento
(a declaração para abertura de conta bancária será disponibilizada ao candidato no ato de entrega de documentos)
* fotocópia certidão de nascimento e CPF dos filhos menores de 14 anos
* fotocópia carteira de vacinação dos filhos.
Posteriormente será encaminhado para se submeter a Exame Médico Pré-admissional previsto no item 12.5 – do referido Edital.
ATENÇÃO
A ausência de qualquer um dos documentos, acima relacionados, dentro do prazo estabelecido para entrega, caracterizará o descumprimento das regras editalícias e consequentemente, a desclassificação do candidato do Processo Seletivo Simplificado. Em caso de dúvidas, contatar-nos no telefone (44) 3621-4141 Diretoria de Recursos Humanos ou e-mal concursos@umuarama.pr.gov.br
Caso o candidato aprovado e relacionado neste Edital, não se pronuncie sobre a aceitação ou não do Emprego Público, no prazo estabelecido para esse fim, a Administração convocará o candidato(a) seguinte, perdendo o(a) candidato(a) que não se pronunciou o direito de investidura no emprego para o qual se habilitou, conforme estabelecido no item 12.3 do Edital nº. 159/2023 – Da Convocação.
PROFESSOR DE EDUCAÇÃO INFANTIL – 40 HORAS SEMANAIS
(PROVIMENTO DE 08 VAGAS)

INSCR.	NOME	RG	CLASS.
1353	JAQUELINE TASIANE DE SOUZA	104175244	36º
1152	TANIA SOARES DOS SANTOS	108540281	37º
0312	LUCILENE DOURADO	108540320	38º
1391	LUCIANE PEREIRA SIMAL FERRARI	109078778	39º
0035	VERONICA NASCIMENTO DE SOUZA	127625395	40º
1563	CASSIA CRISTINA DE OLIVEIRA AZARIAS FOSSE*	132861820	5º/53º
0897	SILMARA GOMES RAMALHO	123539869	41º
0245	EMILY VITORIA SILVA DE SOUZA	128239340	42º

* A candidata da 53º colocação está sendo convocada na vaga de PPP.
PROFESSOR – ATUAÇÃO NA EDUCAÇÃO INFANTIL E/OU ANOS INICIAIS DO ENSINO FUNDAMENTAL - 20 HORAS SEMANAIS
(PROVIMENTO DE 124 VAGAS)

INSCR.	NOME	RG	CLASS.
0580	PATRÍCIA APARECIDA LIMA DE AZEVEDO	110391536	107º
0687	REGIANE REBELO BARBOSA DA SILVA	128147950	108º
0517	ANDREA DE OLIVEIRA DOS SANTOS BORBA	13.901.377-8	110º
1181	RENATA FERREIRA DE SOUZA OLIVEIRA	128447709	111º
1355	THAMIRIS CAROLINE PALHOTO	129713704	112º
0484	JOÃO CARLOS DUTRA SANTANA*	131412614	12º/123º
1194	HELEN CASSIA DE CARVALHO MARTINS DO SANTOS	13.605.144-0	113º
0100	GUSTAVO GOMES BELINI	107501584	114º
0239	LETÍCIA GABRIELE FATTOR DA SILVA LOPES	126087969	115º
1268	GABRIELA GIACOMASSI LIMA	93938380	116º
0445	KATIA CAROLINA LEITE BARBOSA BUZELI	126600232	117º
0678	AMANDA SOUZA DA SILVA	130443141	118º
0929	FRANCIELLE MARTINS DOS SANTOS	136213644	119º
0181	CARLA RAFAELA CARDOSO DE SOUZA PELOI	13.163.576-1	120º
1078	MILENA DA SILVA VANZEI	141062808	121º
0670	ERIKA EDUARDA DOMINGOS SILVA*	144529022	13º/125º
1380	DANIELE AQUINO DE MELO	13709655-2	122º
0465	RAFAELLA CORREIA FLORIANO	10727495-2	124º
0170	MILENA DOS SANTOS	130972039	126º
0652	TAUANE PEREIRA DA SILVA	10262729989	127º
0945	SABRINA BEZERRA FURLAN	138348520	128º
1160	ANY CAROLYNY KNUPP	133311416	129º
1535	LUCIMAR ALVES DE OLIVEIRA DOS SANTOS	61231080	130º
0001	KASSIANA DE SOUZA HECHT PEREIRA	281210135	131º
0310	SILVIA PRISCILA MENEGASSI	82035290	132º
1402	ILDA DE OLIVEIRA CARVALHO CAVALCANTE *	34038791	14º/140º
1064	LARISSA FERREIRA DA CRUZ	85392018	133º
0538	MARCIA PEREIRA DOS SANTOS	96045476	134º
1350	MARIA PATRICIA MARYNOWSKI CONTI DE AQUINO	85793756	135º
0989	EVELIM ROBERTA DA SILVA CORADI	99680369	136º
1049	LARISSA FERNANDA BIUDES ZUMAS GOMES	107270086	137º
0152	ANDRESSA DA SILVA MARTINUSSI	111087423	138º
1495	MARIA BECEGATTO ROGERIO	19452565	139º
0682	SANDRA MARIA DE AZEVEDO	4173913-4	141º
0923	GIANE DOS SANTOS SILVA REIS	3796550-2	142º
1424	CIRILA MOURA PORTO*	49232640	15º/147º
0955	MARLI ARLETE DE OLIVEIRA	42642770	143º
0095	MARIA DE FATIMA RODRIGUES	540578	144º
1143	MARIA APARECIDA DOS SANTOS BONASSOLI	4.676.375-0	145º
0851	MARCIA REGINA ALVES FABRIL	4324145-1	146º
0641	LUZIA TRAMARIN DA SILVA	42516350	148º
0194	ADNA DE OLIVEIRA GOUVEIA	44028204	149º
1510	ROSELI JARDIM DA SILVA	44798379	150º
0346	EDEMILDE CLAUDIA CALLOI PALOZI	4737776-5	151º
1374	SIDINEIA MACHADO DE SOUSA	57128275	152º
1583	ROSELI FERREIRA DA COSTA*	5.283.134-2	16º/156º
0135	ROSIMERI CONCEIÇÃO DE LIMA	5.990.871-5	153º
0142	ISABEL CRISTINA RODRIGUES	75295822915	154º
1338	MIRIAM BOBBATO FERREIRA	46003659	155º
1366	ROSELI FELIPE DA CRUZ	6.712.191-0	157º
0457	SIMONE DE FATIMA MARTINS FERREIRA	59237764	158º
0903	MARCIA LETICIA DA SILVA	49896603	159º
1365	RUBINEIA APARECIDA DOS SANTOS	53579450	160º
1180	MARIA REGINA GONÇALVES	61699481	161º
0329	SUELI TEIXEIRA DOS SANTOS	59908766	162º
0832	CRISTIANE DE PAULA DIAS PESSOTO*	79525324	17º/183º
0848	ADRIANA GOMES DA SILVA NASCIMENTO	67771176	163º
1527	HELENA PEREIRA SILVA FRANÇON	6.295.145-1	164º
0429	MARIA IZABEL PONTES LAGHI	164283437	165º
0824	JOSILAINE BARBOSA DE LIMA	6674401-9	166º
0534	CRISTIANE PIRES DA SILVA CARVALHO	6.244.069-4	167º
0415	JESIANE CANDIDA EVARISTO	69335969	168º
1337	ANA PAULA GARCEZ SILVA	63291668	169º
1579	NELCI TEREZA BATISTA	7607418-6	170º
0112	EDNA CRISTIANE TAMBORLIM DO NASCIMENTO	70556065	171º
0774	ROBERTA ADRIANA EXPEDITO DOS SANTOS*	86248883	18º/198º
0967	FERNANDA LÚCIA MACHADO	75368402	172º
1216	HELENA SAVELLI CUNICO DOS SANTOS	65677296	173º
0316	SOLANGE DE SOUZA DE PAULA	75678010	174º
1464	VALDINEIA ROMANO DA SILVA CAPISTANO	79185329	175º
0223	VIVIAN ROBERTA MENDES DE OLIVEIRA	71162443	176º
0900	IVONETE PEREIRA SABATINE	85.643.231	177º
1277	GISLAINE AUGUSTO CARDOSO	73981301	178º
0828	FABIANA DE MELO RODRIGUES	77712097	179º
0684	GISLAINE FERNANDA PEDRAO	75516924	180º
0599	FRANCIELE APARECIDA DOMINGOS DE OLIVEIRA*	100944243	19º/208º
0395	SELMA GOMES VIANA	79490202	181º
0881	MARIA JOSEFA DOS SANTOS	7.996.426-3	182º
1327	FRANCIELE MARQUES SILVA ROSSI	88235185	184º
0219	FRANCIELY MENDES DOS SANTOS GARCIA	80258100	185º
1126	JANAINA CRISTINA PAIVA	71420663	186º
0738	MAGDA CASSIANO SILVA DE OLIVEIRA	86422921	187º
0640	EVELINE AZEVEDO TRISTÃO SAKAMOTO	76308500	188º
0620	MARINÉIA GONÇLVES DUTRA AZUMA	148795215	189º
0324	TATIANE CASTILHO BATISTA	343645282	190º
1272	VIVIANE APARECIDA COIMBRA DA SILVA FURTADO *	9753995-2	20º/211º
1357	GISLAINE RODRIGUES MONTEIRO TOLOTO	85690094	191º
0440	KEILE CRISTINA DO NASCIMENTO JESUS	83416009	192º
0884	MARINES BATISTA DOS SANTOS	8.670.262-2	193º
0633	PATRÍCIA RAVAZZI BARRETOS	8789579-3	194º
1444	EDILAINE DOS SANTOS COELHO	82962557	195º
0013	MARIANA SOBRAL GOVÊA DO VALE	41760130x	196º
1120	ROSANGELA GOMES DOS SANTOS ALMEIDA	94955130	197º
1289	VÂNIA DA SILVA GALVES BONFIM	91632519	199º
0818	FABIANA FELIX DE ARAUJO OLIVEIRA	101489280	200º
1298	FRANCIELE FERREIRA DOS SANTOS*	93575172	21º/220º
0136	ANA CAROLINA RIBEIRO RESENDE	91050447	201º
1538	ANA PAULA DA SILVA BRITO	83924217	202º
0443	KARLA FABIANA FUNES MIRANDA	95677541	203º
0289	VIVIANA SPONTAN LOPES	88674308	204º
0943	FLAVIANA ALMEIDA DE DEUS	154422439	205º
0614	DENER GOMES DA SILVA	91922711	206º
0051	MARIA LÍDIA DE OLIVEIRA	2.00203E+12	207º
0606	JULIANA MARRETO DA SILVA	92414930	209º
0157	ANA CAROLINE BENDASOLI RODRIGUES	82117563	210º
0948	GIULIANA CAROLINE SANTOS CORREA*	103678420	22º/227º
1141	ROSELI DE CARVALHO BINO	98645942	212º
0788	TANIA LIA ALVES CARVALHO NORBERTO	308833235	213º
0243	ROSILENE CLEMENTE DOS SANTOS	100505932	214º
0654	LARISSA RODRIGUES DA SILVA RIBEIRO	97408165	215º
1150	LAÍS REGINA FERRACINI LEPRE	98528407	216º
1146	CATIA RIBEIRO SAMPAIO	96814607	217º
1546	ROSELI RUIZ BRUNO	98243836	218º
0581	GELIANE CRESCENCIO CARVALHO DE ANDRADE	10.925.497-5	219º
0417	SIMONICA DA SILVA FERREIRA HAUBT	154456848	221º
1309	ADRIANA TEJADA DE SOUZA DAMACENO*	10.631.705-45	23º/232º
0122	GLEYCI DALIANE MOTA ALVES DA SILVA	108538864	222º
0396	FRANCIELLI SALUSTIANO SANTOS DA CUNHA	9.843.161 6	223º
0255	MARINA YARA RIBEIRO CRUZ DOS SANTOS	9.921.880-0	224º
0765	WANESSA TORRES DOS SANTOS GERARDUCI	105879741	225º
0660	PATRICIA FERREIRA	101546608	226º
0106	MAGNA VERGINIA GUADAGNINI	100000300	228º
0776	TAIS CRISTINA DO VALE DE OLIVEIRA CARNELOS	102500865	229º
0326	MERIELLE ELAINE CLARO	110386850	230º
1329	NATHALIA MARTINS NEVES TRENTO	10.178.682-0	231º

*os candidatos das colocações, 123º, 125º, 140º, 147º, 156º, 183, 198º, 208º, 211º, 220º, 227º, 232º, foram convocados na vaga de PPP.
PROFESSOR DE EDUCAÇÃO FÍSICA – 20 HORAS SEMANAIS
(PROVIMENTO DE 20 VAGAS)

INSCR.	NOME	RG	CLASS.
0482	RAFAELA BEATRIZ ANGELOTTI SAMPAIO	101884953	11º
0681	GISELE DA SILVA AMOIRM**	75505329	2º/18º
1386	SOLANGE YUKO SAKUMA SUNAYAMA MASUDA	1287309-3	12º
0189	CLAUDIA MARIS DA SILVA DE SOUZA	43404016	13º
1119	ADRIANA JACIRA DOS PRAZERES	39991705	14º
1330	ARIOVALDO CAMARGO TRENTO	62760281	15º
0200	ROSANE APARECIDA SILVA	71420108	16º
0847	REGIANE GARCIA PEDRO	6.856.657.6	17º
1529	GRACIELLE POUBEL DE SOUZA VIANA KAMAKAWA*	102233549	19º
0167	DANILO HUGO PEREIRA DA COSTA SILVA	159237486	20º
1432	MARJORIE MARIANE OUSHITA DOS SANTOS	98.518.193	21º
0560	JULIO CESAR DE SOUZA REIS *	105713568	22º
0272	CARLA CRISTINA DE MACEDO	97324620	23º
0528	MARCIO HENRIQUE DA SILVA	12.448.837-0	24º
0827	RHAYANNE RHAYNNARA DO NASCIMENTO FRAGA	133327134	25º
0509	RUBENS SAMPAIO FILHO	127540985	26º
1442	DÉBORA DOS SANTOS LIMA DA SILVA	656799	27º
0553	EDSON ROBERTO RICAS	73688086	28º
0370	HUGO DE SÁ ROSSETTO	27.725.346-4	29º
1287	CLEIDIMAR PAULINO JUNQUEIRA*	95409164	30º

**a candidata da colocação 18º está sendo convocada na vaga de PPP
*os candidatos PPP, estão sendo convocados na ampla concorrência
PAÇO MUNICIPAL, aos 08 de janeiro de 2024.
Celso Luiz Pozzobom,
Prefeito Municipal.

Publicações legais

leis@ilustrado.com.br

Câmara Municipal de Xambrê
Estado do Paraná

PORTARIA Nº 01/2024
09 de janeiro de 2024

DESIGNA AGENTE DE CONTRATAÇÃO PARA DESEMPENHAR AS FUNÇÕES ESSENCIAIS INERENTES À EXECUÇÃO DA LEI Nº 14.133, DE 2021, E SEUS REGULAMENTOS, ALÉM DE SER O RESPONSÁVEL PELOS PROCEDIMENTOS DE COMPRA DIRETA E DÁ OUTRAS PROVIDÊNCIAS".

O Presidente da Câmara Municipal de Xambrê Estado do Paraná, no uso de suas atribuições legais conferidas pela Lei Orgânica do Município e Regimento Interno e ainda, atendendo ao disposto na Lei Federal 14.133/21;

CONSIDERANDO a publicação da Lei Federal nº 14.133/2021, no dia 01 de abril de 2021, que trata sobre normas de Licitações e Contratos Administrativos;

CONSIDERANDO que o artigo 7º da Lei Federal 14.133/2021, dispõe que caberá a autoridade máxima do órgão promover a gestão por competências e designar agentes públicos para o desempenho das funções essenciais à execução da referida lei;

CONSIDERANDO o art. 176, I da Lei Federal 14.144/2021, o qual determina que os Municípios com até 20.000 (vinte mil) habitantes terão o prazo de 6 (seis) anos, contado da data de publicação da Lei, para cumprimento dos requisitos estabelecidos no art. 7º e no caput do art. 8º desta Lei;

CONSIDERANDO ainda que segundo dados do IBGE/2022, o Município de Xambrê possui, 5.798 (cinco mil setecentos e noventa e oito) habitantes, (https://cidades.ibge.gov.br/brasil/pr/xambre/panorama;);

CONSIDERANDO que conforme o parágrafo 1º do artigo art. 8 a Lei Federal 14.133/2021, o agente de contratação será auxiliado por equipe de apoio.

CONSIDERANDO o Decreto Municipal Nº 04 de dezembro de 2023, o qual faz a previsão que no âmbito do Legislativo do Município de Xambrê o Agente de Contratação será o responsável por conduzir os procedimentos de Compra Direta;

CONSIDERANDO a prerrogativa e dentro do prazo fixado no artigo 176, inciso I da Lei 14.133/2021, e tendo em vista a realidade Municipal, o Legislativo designará o Agente de Contratação e responsável pela condução dos procedimentos de Compra Direta, servidor Comissionado, até que se realize a adequação e organização no âmbito do Legislativo.

RESOLVE:

Art. 1º – Nomear no âmbito Legislativo Municipal de Xambrê/PR, o Agente de Contratação abaixo relacionado, para receber, examinar e julgar documentos relativos às licitações e aos procedimentos auxiliares, além da condução do procedimentos de Compra Direta.

AGENTE DE CONTRATAÇÃO:

- Diego Elias Marques
- Matrícula - 698

§1º - No âmbito da modalidade pregão, o Agente de Contratação será designado pregoeiro.

§2º - Quando do processo de contratação direta (dispensa, inexigibilidade de licitação) o mesmo será conduzido pelo Agente de Contratação.

§3º - Caberá ao Agente de Contratação ou à Comissão de Contratação, além dos procedimentos auxiliares a que se refere a Lei nº 14.133, de 1º de abril de 2021, a instrução dos processos de contratação direta nos termos do art. 72 da citada Lei.

Art. 2º - O Agente de contratação será assistido em seus trabalhos, quando necessário, pelo órgão de assessoramento jurídico e pelo órgão de controle interno, para desempenho das funções essenciais à execução do disposto na legislação aplicável.

Art. 3º - Quando da realização de Procedimento Licitatório deverá ser designada através de Portaria própria a Equipe de Apoio para auxiliar o Agente de Contratação.

Art. 4º – O Agente de Contratação, deverá ainda observar, no desempenho das suas funções, os regulamentos que vierem a ser aprovados e que serão recepcionados por esta portaria, inclusive sobre ela prevalecendo, caso haja conflito das suas redações.

Art. 5º – Em licitação que envolva bens ou serviços especiais, desde que observados os requisitos estabelecidos no art. 7º da Lei 14.133/21, o agente de contratação poderá ser substituído por comissão de contratação formada por, no mínimo, 3 (três) membros, que responderão solidariamente por todos os atos praticados pela comissão, ressalvado o membro que expressar posição individual divergente fundamentada e registrada em ata lavrada na reunião em que houver sido tomada a decisão.

§1º – A comissão de contratação será nomeada por Portaria própria, para cada procedimento, que requeira a referida nomeação.

Art. 7º – Revogam-se as disposições em contrário.

Art. 6º – Esta Portaria entra em vigor na data de sua publicação.

Xambrê - Paraná, 09 de janeiro de 2024

EDSON BOTELHO
Presidente

Câmara Municipal de Xambrê
Estado do Paraná

PORTARIA Nº 02/2024
09 de janeiro 2024

Dispõe sobre designação de servidor para exercer a função de realizar Pesquisa de Preços nos termos do art. 23 da Lei Federal 14.133/2021 e Decreto Legislativo N. 04 de 27 de dezembro de 2023 do Legislativo Municipal de Xambrê – Paraná e dá outras providências

O Presidente da Câmara Municipal de Xambrê Estado do Paraná, no uso de suas atribuições legais conferidas pela Lei Orgânica do Município e Regulamento Interno, e ainda, atendendo ao disposto na Lei Federal 14.133/21 e Decreto Municipal Nº 04 de dezembro de 2023, que trata da Pesquisa de Preços;

RESOLVE:

Art. 1º Fica designado, sem prejuízo dos vencimentos e das atividades normalmente desenvolvidas, o servidor público do Legislativo abaixo descrito, para exercer as função de realizar Pesquisa de Preços no Legislativo Municipal de Xambrê/PR, a saber:

Responsável :

- Alisson Ribeiro Xavier
- Matrícula - 736

Art.2º Esta Portaria entra em vigor na data de sua publicação, revogando-se as disposições em contrário.

Xambrê, Estado do Paraná, 09 de janeiro de 2024.

Edson Botelho
Presidente

CÂMARA MUNICIPAL DE UMUARAMA

ESTADO DO PARANÁ
PORTARIA Nº 3/2024
Constitui Comissão Especial e dá outras providências.
O PRESIDENTE DA CÂMARA MUNICIPAL DE UMUARAMA, Estado do Paraná, usando das suas atribuições legais,
RESOLVE:
Art. 1º. CONSTITUIR Comissão Especial conforme art. 140, incisos I e II e seus parágrafos da Lei 14.133 de 01 de abril de 2021, composta pelos servidores de provimento efetivo: Rogério Siqueira Pinheiro, Lucilia Cardoso Francisco e Silvana Vicente de Oliveira Bigunas, sob a presidência do primeiro, com o objetivo de promoverem Recebimentos e Conferência de bens e/ou serviços contratados ou adquiridos pela Câmara Municipal de Umuarama, no período de 01 de janeiro de 2024 a 31 de dezembro de 2024.
Art. 2º. Conceder aos servidores constituídos a Função Gratificada – FG-01, a partir de 01 de janeiro de 2024.
Art. 3º. Esta Portaria entra em vigor na data da sua publicação, retroagindo seus efeitos a partir de 01 de janeiro de 2024, ficando revogada a Portaria nº 07/2023, de 09 de janeiro de 2023.
CÂMARA MUNICIPAL DE UMUARAMA, 08 de janeiro de 2024.
Clebão dos Pneus
Presidente

PREFEITURA MUNICIPAL DE UMUARAMA

ESTADO DO PARANÁ
EDITAL
A
Srª. Sara Rodrigues de Carvalho Comini
RG nº 8.130.308-8 – SSP/PR – Matrícula nº 995001
Agente Comunitária de Saúde – Secretaria Municipal de Saúde
Com prerrogativas da Portaria nº 2.448/2023 publicada no jornal Umuarama Ilustrado em 13.12.2023, a NOTIFICAMOS da instauração do Processo Administrativo Disciplinar nº 16.555/2023, para apurar as faltas injustificadas cometidas por Vossa Senhoria desde o mês de Outubro/2022, que ocupa o cargo de carreira de Agente Comunitária de Saúde, lotada na Secretaria Municipal de Saúde.
A Comissão Especial de Processo Administrativo Disciplinar o CIENTIFICA de que os autos do referido processo estão a sua disposição, para consulta no local e extração de cópias na Diretoria de Recursos Humanos com a Presidente da Comissão, que esta subscreve.
A Comissão também vem CITÁ-LA para acompanhar na condição de PROCESSADA toda a instrução do Processo Administrativo Disciplinar, com a finalidade de garantir a Vossa Senhoria ampla defesa e contraditório com os recursos a estes inerentes, informamos que lhe é facultado a constituição de advogado nos autos, observando-se em tudo as disposições da Lei Complementar Municipal nº 018/1992, em especial os artigo 157 e seguintes, 172, § único e a C.L.T. em seu artigo nº 482, alínea "i", bem como para que, no prazo de 06(seis) dias, contados a partir do dia útil seguinte a publicação do presente, em querendo, apresentar DEFESA ESCRITA, e requerer a produção das provas de seu interesse, bem como, a indicação de testemunhas, sob pena de revelia.
Umuarama-PR, 09 de janeiro de 2024.
LEANDRA CRISTINA HERMES MOREIRA
PRESIDENTE - PORTARIA Nº 2.448/2023

CÂMARA MUNICIPAL DE UMUARAMA

ESTADO DO PARANÁ
PORTARIA Nº 1/2024
Constitui Comissão Permanente.
O Senhor Cleber Marcos Nogueira – Presidente da Câmara Municipal de Umuarama, Estado do Paraná, no uso de suas atribuições legais, e,
CONSIDERANDO o disposto no art. 8º, e seus parágrafos, da Lei Federal nº 14.133 de 01 de abril de 2021,
RESOLVE:
Art. 1º. Constituir Comissão Permanente de Licitações para o exercício de 2024, composta pelos seguintes servidores da Câmara Municipal, que atuarão como Agente de Contratação e equipe de apoio do Agente de Contratação:
a) OCTÁVIO ANTONIASSI JÚNIOR - Agente de Contratação;
b) FABIANO MAZIERO LACOTIZ – Equipe de Apoio do Agente de Contratação;
c) CASSIA PATRICIA MISSORELLI PEREZ UNGARO - Equipe de Apoio do Agente de Contratação.
Art. 2º. Conceder aos servidores constituídos a Função Gratificada – FG-02, a partir de 01 de janeiro de 2024.
Art. 3º. Esta Portaria entra em vigor na data de sua publicação, retroagindo seus efeitos a partir de 01 de janeiro de 2024, ficando revogada a Portaria nº 06/2023, de 09 de janeiro de 2023.
CÂMARA MUNICIPAL DE UMUARAMA, 08 de janeiro de 2024.
Clebão dos Pneus
Presidente

CÂMARA MUNICIPAL DE UMUARAMA

ESTADO DO PARANÁ
PORTARIA Nº 5/2024
Designa servidora para exercer Função Gratificada de Ouvidora Legislativa.
O PRESIDENTE DA CÂMARA MUNICIPAL DE UMUARAMA, Estado do Paraná, no uso das suas atribuições legais, e,
CONSIDERANDO a Lei Complementar nº 465/2019 de 12 de novembro de 2019,
RESOLVE:
Art. 1º. Designar a servidora Lenilse Vaz da Costa, portadora da Cédula de Identidade RG nº 4.496.380-9-SSP/PR, para ocupar a função de Ouvidora Legislativa, para o período de 01 de janeiro de 2024 a 31 de dezembro de 2025, conforme § 1º do art 4º da Lei Complementar nº 465, de 12 de novembro de 2019.
Art. 2º. Conceder à servidora designada a Função Gratificada – FG-01, a partir de 01 de janeiro de 2024.
Art. 3º. Esta Portaria entra em vigor na data de sua publicação, retroagindo seus efeitos a partir de 01 de janeiro de 2024, ficando revogada a Portaria nº 5/2022, de 06 de janeiro de 2022.
CÂMARA MUNICIPAL DE UMUARAMA, 08 de janeiro de 2024.
Clebão dos Pneus
Presidente

CÂMARA MUNICIPAL DE UMUARAMA

ESTADO DO PARANÁ
PORTARIA Nº 2/2024
Designa Pregoeiro e Equipe de Apoio.
O Senhor Cleber Marcos Nogueira – Presidente da Câmara Municipal de Umuarama, Estado do Paraná, no uso de suas atribuições legais, e,
CONSIDERANDO o disposto no § 5° do artigo 8° da Lei Federal nº 14.133, de 01 de abril de 2001;
CONSIDERANDO o contido no art. 6º, do Ato da Mesa nº 075/2009, de 10 de dezembro de 2009, que regulamenta licitações na modalidade Pregão Presencial e Eletrônico, no âmbito do Poder Legislativo no Município de Umuarama,
RESOLVE:
Art. 1º. Designar o servidor RODRIGO ALMEIDA MOSSURUNGA MORAES, portador da Cédula de Identidade RG nº 5.808.250-3-SSP-PR, servidor efetivo, ocupante do cargo de Assessor de Recursos Humanos, da Câmara Municipal de Umuarama, para atuar como Pregoeiro, nas licitações sob a modalidade Pregão Presencial e Eletrônico, no exercício de 2024;
Art. 2º. Designar para compor Equipe de Apoio do Pregoeiro, os seguintes servidores:
a) SIMONE APARECIDA DE FREITAS, portadora da Cédula de Identidade RG. nº 5.351.537-1-SSP-PR, ocupante do cargo efetivo de Assessor Legislativo da Câmara Municipal de Umuarama-PR;
b) LUIZ SÉRGIO DE TOLEDO BARROS FILHO, portador da Cédula de Identidade RG nº 4.357.716-6-SSP-PR, ocupante do cargo efetivo de Assessor Jurídico, da Câmara Municipal de Umuarama-PR;
Art. 3º. Conceder aos servidores designados, a Função Gratificada – FG-02, a partir de 01 de janeiro de 2024.
Art. 4º. Esta Portaria entra em vigor na data de sua publicação, retroagindo seus efeitos a partir de 01 de janeiro de 2024, ficando revogada a Portaria nº 05/2023, de 09 de janeiro de 2023.
CÂMARA MUNICIPAL DE UMUARAMA, 08 de janeiro de 2024.
Clebão dos Pneus
Presidente

PREFEITURA MUNICIPAL DE UMUARAMA

ESTADO DO PARANÁ
P O R T A R I A Nº 006/2024
Homologa o julgamento proferido pelo Pregoeiro e Equipe de Apoio sobre propostas apresentadas no Pregão Eletrônico nº 060/2023 – PMU.
O PREFEITO MUNICIPAL DE UMUARAMA, ESTADO DO PARANÁ, no uso de suas atribuições legais,
R E S O L V E:
Art. 1º. Fica homologado o julgamento proferido pelo Pregoeiro e Equipe de Apoio sobre propostas apresentadas no Pregão Eletrônico nº 060/2023 – PMU, que tem por objeto a contratação de empresa, para o fornecimento de suprimentos para impressoras, compreendendo tintas e cartuchos originais, toners e fotocondutores compatíveis, destinados aos Órgãos da Administração Direta e Indireta do Poder Executivo Municipal, tendo sido declaradas vencedoras as empresas DISTRISUPRI DISTRIBUIDORA E COMÉRCIO LTDA., para os itens 01, 09 e 12, WP DO BRASIL LTDA. EPP., para os itens 02, 05, 06, 07 e 10, J MARTINS COMÉRCIO DE SUPRIMENTOS DE INFORMÁTICA EIRELI, para os itens 03, 14, 16, 18, 20, 27, 28, 29, 30, 32, 33 e 34, ECOPLANET PRINT LTDA., para os itens 04, 08 e 11, A L R DE BARROS INFORMÁTICA, para os itens 13, 15, 17 e 19, BNB COMÉRCIO DE EQUIPAMENTOS DE INFORMÁTICA, para o item 21, PLENA MÉDICA HOSPITALAR EIRELI, para os itens 22, 23, 24, 25 e 26 e NOVAK COMÉRCIO DE EQUIPAMENTOS LTDA., para os itens 31, 35 e 36.
Art. 2º. Esta Portaria entra em vigor na data de sua publicação.
UMUARAMA, 08 de janeiro de 2024.
CELSO LUIZ POZZOBOM
Prefeito Municipal
SIDNEI MORENO VEDOVOTO
Secretário de Administração

PREFEITURA MUNICIPAL DE UMUARAMA

ESTADO DO PARANÁ
P O R T A R I A Nº 007/2024
Homologa o julgamento proferido pelo Pregoeiro e Equipe de Apoio sobre propostas apresentadas no Pregão Eletrônico nº 077/2023 – PMU.
O PREFEITO MUNICIPAL DE UMUARAMA, ESTADO DO PARANÁ, no uso de suas atribuições legais,
R E S O L V E:
Art. 1º. Fica homologado o julgamento proferido pelo Pregoeiro e Equipe de Apoio sobre propostas apresentadas no Pregão Eletrônico nº 077/2023 – PMU, que tem por objeto a contratação de empresa especializada na prestação de serviços, para fornecimento de serviço de alinhamento, balanceamento, cambagem e caster, pelo período de 12 (doze) meses, com critério de maior percentual de desconto tendo como referência de valores máximos os preços do software de orçamentação eletrônica TRAZ VALOR para peças e/ou materiais e maior percentual de desconto sobre os preços da hora homem dos serviços da TRAZ VALOR e tempo de reparo da tabela tempária sindirepa-PR e/ou equivalente da montadora e/ou fabricante, tendo sido declaradas vencedora a empresa ROLEMAIS AUTO PEÇAS.
Art. 2º. Esta Portaria entra em vigor na data de sua publicação.
UMUARAMA, 08 de janeiro de 2024.
CELSO LUIZ POZZOBOM
Prefeito Municipal
SIDNEI MORENO VEDOVOTO
Secretário de Administração

PREFEITURA MUNICIPAL DE UMUARAMA

ESTADO DO PARANÁ
P O R T A R I A Nº 008/2024
Homologa o julgamento proferido pelo Pregoeiro e Equipe de Apoio sobre propostas apresentadas no Pregão Eletrônico nº 086/2023 – PMU.
O PREFEITO MUNICIPAL DE UMUARAMA, ESTADO DO PARANÁ, no uso de suas atribuições legais,
R E S O L V E:
Art. 1º. Fica homologado o julgamento proferido pelo Pregoeiro e Equipe de Apoio sobre propostas apresentadas no Pregão Eletrônico nº 086/2023 – PMU, que tem por objeto a contratação de empresa para fornecimento de Peças e Prestação de Serviços de molejo dianteiro, molejo traseiro, solda pesada, arquear molejo, substituir molas, grampos, suporte de molejos, alinha e aferir molejos e tirantes, embuchar e substituir estabilizadores dianteiros e traseiros, travessas de chassis, mangas de eixo, embuchar eixos e manga de eixos, embuchar molejos dianteiro e traseiro, substituir e reparar molejos e coxim de cabine, reparar e embuchar suspensão dianteira e traseira, suspensor de eixos truck e substituir barra de direção e terminais, linha leve e pesada, tendo sido declaradas vencedora a empresa AUTO PEÇAS SÃO PAULO LTDA.
Art. 2º. Esta Portaria entra em vigor na data de sua publicação.
UMUARAMA, 08 de janeiro de 2024.
CELSO LUIZ POZZOBOM
Prefeito Municipal
SIDNEI MORENO VEDOVOTO
Secretário de Administração

PREFEITURA MUNICIPAL DE UMUARAMA

ESTADO DO PARANÁ
P O R T A R I A Nº 009/2024
Homologa o julgamento proferido pelo Pregoeiro e Equipe de Apoio sobre propostas apresentadas no Pregão Eletrônico nº 095/2023 – PMU.
O PREFEITO MUNICIPAL DE UMUARAMA, ESTADO DO PARANÁ, no uso de suas atribuições legais,
R E S O L V E:
Art. 1º. Fica homologado o julgamento proferido pelo Pregoeiro e Equipe de Apoio sobre propostas apresentadas no Pregão Eletrônico nº 095/2023 – PMU, que tem por objeto a contratação de empresa para o fornecimento parcelado de SERVIÇOS DE TORNO, EMBUCHAMENTO E SOLDA, a serem utilizados na manutenção preventiva e corretiva dos veículos da frota do Município de Umuarama, tendo sido declaradas vencedoras as empresas POSTO DE MOLAS SÃO PAULO LTDA. EPP., para o lote 01 e UMUTORNO TORNEARIA LTDA., para o lote 02.
Art. 2º. Esta Portaria entra em vigor na data de sua publicação.
UMUARAMA, 08 de janeiro de 2024.
CELSO LUIZ POZZOBOM
Prefeito Municipal
SIDNEI MORENO VEDOVOTO
Secretário de Administração

PREFEITURA MUNICIPAL DE UMUARAMA

ESTADO DO PARANÁ
P O R T A R I A Nº 010/2024
Homologa o julgamento proferido pelo Pregoeiro e Equipe de Apoio sobre propostas apresentadas no Pregão Eletrônico nº 123/2023 – PMU.
O PREFEITO MUNICIPAL DE UMUARAMA, ESTADO DO PARANÁ, no uso de suas atribuições legais,
R E S O L V E:
Art. 1º. Fica homologado o julgamento proferido pelo Pregoeiro e Equipe de Apoio sobre propostas apresentadas no Pregão Eletrônico nº 123/2023 – PMU, que tem por objeto a aquisição de gêneros alimentícios não perecíveis, que serão fornecidos como ingredientes para cafés, servidos em reuniões e em turnos de trabalho dos servidores lotados nas Escolas, Centros de Educação Infantil e Educação de Jovens e Adultos, durante o ano letivo de 2024, conforme condições, quantidades e exigências estabelecidas neste instrumento, tendo sido declaradas vencedoras as empresas ALPHA MIX DISTRIBUIDORA LTDA., para o item 01, R&M ALIMENTOS EIRELI, para os itens 02, 04, 05 e 06, NAKA EXPRESS LTDA., para o item 03 e CRS DISTRIBUIDORA DE PRODUTOS EM GERAL LTDA., para o item 07.
Art. 2º. Esta Portaria entra em vigor na data de sua publicação.
UMUARAMA, 08 de janeiro de 2024.
CELSO LUIZ POZZOBOM
Prefeito Municipal
SIDNEI MORENO VEDOVOTO
Secretário de Administração

PREFEITURA MUNICIPAL DE UMUARAMA

ESTADO DO PARANÁ
P O R T A R I A Nº 011/2024
Homologa o julgamento proferido pelo Pregoeiro e Equipe de Apoio sobre propostas apresentadas no Pregão Eletrônico nº 130/2023 – PMU.
O PREFEITO MUNICIPAL DE UMUARAMA, ESTADO DO PARANÁ, no uso de suas atribuições legais,
R E S O L V E:
Art. 1º. Fica homologado o julgamento proferido pelo Pregoeiro e Equipe de Apoio sobre propostas apresentadas no Pregão Eletrônico nº 130/2023 – PMU, que tem por objeto a contratação de solução de automação do posto de combustíveis Interno da Secretaria Municipal de Serviços Rodoviários e gestão dos abastecimentos da frota de veículos e máquinas dos órgãos da administração direta e indireta do Poder Executivo Municipal, constituindo-se da locação/comodato de equipamentos, hardwares, periféricos, cabeamentos, materiais complementares para automação, serviços de implantação, treinamento e licença de uso de software na modalidade SaaS - Software as a Service (Software como Serviço), tendo sido declarada vencedora a empresa SMARTFROTA DESENVOLVIMENTO E LICENCIAMENTO DE PROGRAMAS DE COMPUTADORES LTDA. ME.
Art. 2º. Esta Portaria entra em vigor na data de sua publicação.
UMUARAMA, 08 de janeiro de 2024.
CELSO LUIZ POZZOBOM
Prefeito Municipal
SIDNEI MORENO VEDOVOTO
Secretário de Administração

PREFEITURA MUNICIPAL DE UMUARAMA

ESTADO DO PARANÁ
RESUMO DE CONTRATOS
CONTRATO DE PRESTAÇÃO DE SERVIÇOS E VENDA DE PRODUTOS N° 001/2024
Contratante: Município de Umuarama
Contratado: CORREIOS - EMPRESA PÚBLICA SUPERINTENDÊNCIA ESTADUAL PR
Objeto: Contratação de produtos e serviços por meio de Pacote de Serviços dos CORREIOS mediante adesão ao Termo de Condições Comerciais, que permite a compra de produtos e utilização dos diversos serviços exclusivos dos CORREIOS por meio dos canais de atendimento disponibilizados..
Valor: R$ 1.200.000,00 (um milhão e duzentos mil reais).
Vigência: 08/01/2024 a 08/01/2025.
Fundamentação: A realização de licitação é inexigível com base na Artigo 74, inciso I, da Lei 14.133/21..
Umuarama, 09 de janeiro de 2024
SIDNEI MORENO VEDOVOTO
Secretário Municipal de Administração

PREFEITURA MUNICIPAL DE UMUARAMA

ESTADO DO PARANÁ
EDITAL DE NOTIFICAÇÃO DE LANÇAMENTO 008/2024.
Edital de notificação de lançamento de IPTU, COSIP e Taxa de Coleta de Lixo, incidentes sobre os imóveis urbanos do Município de Umuarama, referentes ao exercício de 2024.
O PREFEITO MUNICIPAL DE UMUARAMA, ESTADO DO PARANÁ, no uso de suas atribuições legais que lhes são conferidas pela Lei Orgânica do Município de Umuarama, com fundamento nos artigos 9º a 43, 128, 129 e 189 a 193 da Lei Complementar nº 380, de 30 de setembro de 2014 (Código Tributário Municipal) e nos termos do Decreto Municipal nº 001, de 08 de janeiro de 2024, NOTIFICA TODOS OS CONTRIBUINTES, proprietários e possuidores a qualquer título de imóveis situados neste município, a efetuarem o pagamento, com ou sem desconto, do IPTU (Imposto Predial e Territorial Urbano), da COSIP (Contribuição para Custeio dos Serviços de Iluminação Pública) dos terrenos baldios, e da Taxa de Coleta de Lixo incidente sobre os imóveis urbanos localizados no território do Município de Umuarama, referentes ao exercício de 2024, nos prazos e condições estabelecidos no Decreto Municipal nº 001, de 08 de janeiro de 2024, conforme valores constantes no Anexo Único deste Edital, disponível no sitio da Prefeitura Municipal de Umuarama (www.umuarama.pr.gov.br).
GABINETE DO PREFEITO DO MUNICÍPIO DE UMUARAMA, Estado do Paraná, em 09 de janeiro de 2024.
CELSO LUIZ POZZOBOM
Prefeito Municipal
EVERALDO MARCOS NAVARRO
Secretário da Fazenda

Publicações legais

leis@ilustrado.com.br

PREFEITURA MUNICIPAL DE UMUARAMA

ESTADO DO PARANÁ
EDITAL N.º 05/2024
O PREFEITO MUNICIPAL DE UMUARAMA, no uso de suas atribuições legais e,
CONSIDERANDO o que estabelecem o Edital nº 94/2022, de 20 de outubro de 2022,
R E S O L V E
Convocar os(as) candidatos(as) abaixo relacionado(as), aprovados(as) e classificados(as) no Processo Seletivo Simplificado, para o provimento de emprego público de AGENTE FUNERÁRIO a comparecerem na Diretoria de Recursos Humanos da Prefeitura Municipal de Umuarama, dentro do prazo de 5 (cinco) dias úteis a partir da data de publicação, para se manifestar sobre a aceitação ou não do Emprego Público, ocasião em que deverão apresentar os seguintes documentos para admissão:
* 01 foto colorida 3X4 (atual).
* Certidão Criminal da Justiça Estadual (solicitar no fórum ou cartório distribuidor da cidade onde reside)
* fotocópia da carteira de identidade (R.G.)
* fotocópia do C.P.F. (se casada os documentos devem estar com o nome de casada)
* fotocópia do C.P.F. (cônjuge).
* fotocópia da carteira de trabalho (páginas: da foto e dos dados pessoais)
* fotocópia PIS ou PASEP
* certidão de quitação eleitoral (imprimir a Certidão no site www.tse.jus.br)
* fotocópia da certidão de nascimento ou casamento
* fotocópia carteira de habilitação (quando couber)
* fotocópia certificado de reservista ou dispensa de incorporação (quando couber)
* fotocópia e original do comprovante de escolaridade exigido (histórico com certidão ou diploma)
* fotocópia registro no conselho da classe (quando couber)
* Comprovante (completo) de Imposto de Renda – Pessoa Física, Exercício do ano vigente (no caso de isenção preencher declaração de bens)
* fotocópia comprovante de residência
* declaração de não ter sofrido, no exercício da função pública, penalidade por prática desabonadora ou demissão por justa causa nos últimos 05(cinco anos)
* tipo sanguíneo
* comprovante (impresso) do nº da conta bancária do BANCO ITAÚ para crédito do pagamento (a declaração para abertura de conta bancária será disponibilizada ao candidato no ato de entrega de documentos)
* fotocópia certidão de nascimento e CPF dos filhos menores de 14 anos
* fotocópia carteira de vacinação dos filhos.

Posteriormente será encaminhado para se submeter a Exame Médico Pré-admissional previsto no item 15.8 – do referido Edital.
ATENÇÃO
A ausência de qualquer um dos documentos, acima relacionados, dentro do prazo estabelecido para entrega, caracterizará o descumprimento das regras editalícias e consequentemente, a desclassificação do candidato do Processo Seletivo Simplificado. Em caso de dúvidas, contatar-nos no telefone (44) 3621-4141 Diretoria de Recursos Humanos ou e-mail concursos@umuarama.pr.gov.br
Caso o candidato aprovado e relacionado neste Edital, não se pronuncie sobre a aceitação ou não do Emprego Público, no prazo estabelecido para esse fim, a Administração convocará o candidato(a) seguinte, perdendo o(a) candidato(a) que não se pronunciou o direito de investidura no emprego para o qual se habilitou, conforme estabelecido no item 15.6 do Edital nº. 94/2022 – Da Convocação.
AGENTE FUNERÁRIO - 40 HORAS SEMANAIS
(PROVIMENTO DE 01 VAGA)

INSCR.	NOME	RG	CLASS.
011.801.634-76	THAINÁ APARECIDA PERIM	13.827.676-7	3º

PAÇO MUNICIPAL, aos 08 de janeiro de 2024.
Celso Luiz Pozzobom,
Prefeito Municipal.

CÂMARA MUNICIPAL DE UMUARAMA

ESTADO DO PARANÁ
PORTARIA Nº 4/2024
Constitui Comissão Especial de Avaliação de Desempenho.
A MESA DIRETORA DA CÂMARA MUNICIPAL DE UMUARAMA, ESTADO DO PARANÁ, no uso de suas atribuições legais, e,
CONSIDERANDO o disposto no art. 41, § 4º da Constituição Federal e o § 1º do art. 31 da Resolução nº 1/2008, de 04 de julho de 2008,
RESOLVE:
Art. 1º. Fica constituída Comissão Especial de Avaliação de Desempenho, composta pelos seguintes servidores efetivos da Câmara Municipal de Umuarama, a partir de 01 de janeiro de 2024:
I - RODRIGO ALMEIDA MOSSURUNGA MORAES, portador da Cédula de Identidade RG nº 5.808.250-3 – SSP-PR, ocupante do carto efetivo de Assessor de Recursos Humanos – PRESIDENTE;
II - OCTÁVIO ANTONIASSI JUNIOR, portador da Cédula de Identidade RG nº 6.777.066-8 - SSP-PR, ocupante do cargo efetivo de Assessor Jurídico – Membro;
III – CASSIA PATRICIA MISSORELLI PEREZ UNGARO, portadora da Cédula de Identidade RG nº 7.335.782-9 – SSP-PR, ocupante do cargo efetivo de Assistente Legislativo – Membro.
Art. 2º. Conceder aos servidores efetivos constituídos a Função Gratificada – FG-01, a partir de 01 de janeiro de 2024.
Art. 3º. Esta portaria entra em vigor na data de sua publicação, retroagindo seus efeitos a partir de 01 de janeiro de 2024, ficando revogada a Portaria nº 3/2022, de 06 de janeiro de 2022.
CÂMARA MUNICIPAL DE UMUARAMA, 08 de janeiro de 2024.
Clebão dos Pneus
Presidente
Fernando Galmassi
1º Secretário

PREFEITURA MUNICIPAL DE UMUARAMA

ESTADO DO PARANÁ
AVISO DE SUSPENSÃO DA SESSÃO DE ABERTURA DE LICITAÇÃO
PREGÃO ELETRÔNICO N º. 132/2023 - PMU
O MUNICÍPIO DE UMUARAMA, Estado do Paraná, torna público, a suspensão da sessão pública de abertura do Edital de Pregão Eletrônico n°. 132/2023 - PMU, contratação de pessoa jurídica para o fornecimento DE PEÇAS E MATERIAIS DE REPOSIÇÃO DESTINADOS À VARREDEIRA MECÂNICA PATRIMÔNIO 54187 QUE ESTÁ ACOPLADA AO VEÍCULO FROTA 676. Equipamento utilizado para limpeza urbana do Município de Umuarama e Distritos, para fins de alterações no edital e republicação do mesmo, fica determinada a suspensão da sessão de abertura e julgamento, que seria realizada, que seria realizada no dia 19 de janeiro de 2024, às 09:00 horas.
Umuarama, 09 de janeiro de 2024.
CELSO LUIZ POZZOBOM
Prefeito Municipal
SIDNEI MORENO VEDOVOTO
Secretário de Administração
MAURO LIUTTI
Secretário Serviços Rodoviários

PREFEITURA MUNICIPAL DE UMUARAMA

ESTADO DO PARANÁ
RESUMO DE TERMOS ADITIVOS
Termo de Aditivo 006 ao Contrato n° 033/2019
Contratante: Fundo Municipal de Saúde
Contratado: J. S. RAHAL E CIA LTDA - ME
Cláusula Primeira: Prorroga-se o prazo de vigência do respectivo contrato para até 29 de fevereiro de 2024.
Cláusula Segunda: Fica mantido o valor mensal do presente contrato em até R$ 9.600,00 (nove mil e seiscentos reais) mensais, perfazendo o valor total do presente contrato em R$ 19.200,00 (dezenove mil e duzentos reais), passando e atualizando o valor total do presente contrato de até R$ 556.800,00 (quinhentos e cinquenta e seis mil e oitocentos reais), para até R$ 576.000,00 (quinhentos e setenta e seis mil reais).
Cláusula Terceira: Fica adicionada a este termo aditivo a seguinte dotação orçamentária:
70.001.10.301.0024.2.032 – ED:3.3.90.39.00.00 – D:74 – F: 1
70.001.10.301.0024.2.032 – ED:3.3.90.39.00.00 – D:75 – F: 303
Cláusula Quarta: Fica alterado o gestor do contrato para o Sr. FRANZIMAR SIQUEIRA DE MORAIS, inscrito no CPF sob nº 037.652.829-01, Agente de Saneamento lotado na Secretaria Municipal de Saúde de Umurama-Pr, e fica alterado o fiscal do contrato para a Sra. JULIANA GAIOLLA CORDEIRO TOMITÃO, inscrita no CPF sob nº 045.014.169-12, Enfermeira da Secretaria Municipal de Saúde de Umuarama – Pr.
Cláusula Quinta:As demais cláusulas deste contrato permanecem inalteradas.
Data: 20/12/2023.

Termo de Aditivo 003 ao Contrato n° 001/2021
Contratante: Fundo Municipal de Saúde
Contratado: LABORATÓRIO REUNIDOS DE UMUARAMA LTDA - EPP
Cláusula Primeira: Prorroga-se o prazo de vigência do presente contrato para até 05 de janeiro de 2025.
Cláusula Segunda: Fica mantido o valor anual do presente contrato em até R$ 90.000,00 (noventa mil reais), perfazendo o valor deste termo em até R$ 90.000,00 (noventa mil reais), passando e atualizando o valor total do presente contrato de até R$ 270.000,00 (duzentos e setenta mil reais), para até R$ 360.000,00 (trezentos e sessenta mil reais).
Cláusula Terceira: Fica adicionada a este termo aditivo a seguinte dotação orçamentária:
70.001.10.301.0024.2.145 – ED:3.3.90.39.00.00 – D:100 – F: 0001
70.001.10.301.0024.2.145 – ED:3.3.90.39.00.00 – D:101 – F: 494
Cláusula Quarta: Fica alterada a gestora do presente contrato para a Sra. FERNANDA CRISTINE TORRES DE ALMEIDA, inscrita no CPF sob nº 968.170.119-49, Dentista da Secretaria Municipal de Saúde de Umuarama-Pr.
Cláusula Quinta: As demais cláusulas deste contrato permanecem inalteradas.
Data: 15/12/2023.

Termo de Aditivo 006 ao Contrato n° 017/2019
Contratante: Fundo Municipal de Saúde
Contratado: GOIOMED SERVIÇOS MÉDICOS LTDA
Cláusula Primeira: Prorroga-se o prazo de vigência do respectivo contrato para até 31 de janeiro de 2024.
Cláusula Segunda: Fica mantido o valor mensal de R$ 1.600,00 (um mil e seiscentos reais), perfazendo o valor deste termo em até R$ 1.600,00 (hum mil seiscentos reais) referente a 1(um) mês de contrato, passando e atualizando o valor total do contrato de R$ 94.400,00 (noventa e quatro mil e quatrocentos reais), para até R$ 96.000,00 (noventa e seis mil reais).
Cláusula Terceira: Fica adicionada a este termo aditivo a seguinte dotação orçamentária:
70.001.10.301.0024.2.032 – ED:3.3.90.39.00.00 – D:74 – F: 1
70.001.10.301.0024.2.032 – ED:3.3.90.39.00.00 – D:75 – F: 303
Cláusula Quarta: Fica alterado o gestor do contrato para Sra. MARISTELA DE AZEVEDO RIBEIRO, inscrita no CPF sob nº 484.952.809-06, Diretora da Vigilância em Saúde da Secretaria Municipal de Saúde de Umuarama – Pr.
Cláusula Quinta:As demais cláusulas deste contrato permanecem inalteradas.
Data: 20/12/2023.
Umuarama, 09 de janeiro de 2024.
SIDNEI MORENO VEDOVOTO
Secretário Municipal de Administração

PREFEITURA MUNICIPAL DE UMUARAMA

ESTADO DO PARANÁ
PORTARIA Nº 027/2024
Demitir a pedido MARIA CLEIDE BORALLI COELHO.
O PREFEITO MUNICIPAL DE UMUARAMA, ESTADO DO PARANÁ, no uso de suas atribuições legais,
R E S O L V E
Art. 1° Demitir a pedido MARIA CLEIDE BORALLI COELHO, portador da Cédula de Identidade RG nº 3.226.661-4 SESP/PR, inscrito no CPF nº 648.982.459-00, admitido em 03 de setembro de 2012, ocupante do emprego público de Psicologo(A) 40H - C.L.T., regime CLT, lotado na Secretaria Municipal de Saúde, a contar de 08 de janeiro de 2023.
Art. 2º Esta Portaria entra em vigor na data de sua publicação.
PAÇO MUNICIPAL, aos 09 de janeiro de 2024.
CELSO LUIZ POZZOBOM
Prefeito Municipal
SIDNEI MORENO VEDOVOTO
Secretário Municipal de Administração

PORTARIA Nº 028/2024
Demitir a pedido VANESSA HONORIO DOS SANTOS NOGUEIRA.
O PREFEITO MUNICIPAL DE UMUARAMA, ESTADO DO PARANÁ, no uso de suas atribuições legais,
R E S O L V E
Art. 1° Demitir a pedido, VANESSA HONORIO DOS SANTOS NOGUEIRA, portadora da Cédula de Identidade RG nº 12.907.770-0SESP/PR, inscrita no CPF nº 102.187.909-61, admitida em 01 de Agosto de 2023, ocupante do emprego público de Auxiliar de Serviços Gerais- RAE, Regime Adminstrativo Especial - Edital nº 117/2022, lotada na ACESF- ADM CEMITERIOS E SERV. FUNERÁRIOS , a contar de 08 de Janeiro de 2024, revogando o Extrato de Contrato de Trabalho nº 59/2023
Art. 2º Esta Portaria entra em vigor na data de sua publicação.
PAÇO MUNICIPAL, aos 09 de janeiro de 2024.
CELSO LUIZ POZZOBOM
Prefeito Municipal
SIDNEI MORENO VEDOVOTO
Secretário Municipal de Administração

PORTARIA Nº 029/2024
Demitir a pedido SUELI APARECIDA VIEIRA AMARAL
O PREFEITO MUNICIPAL DE UMUARAMA, ESTADO DO PARANÁ, no uso de suas atribuições legais,
R E S O L V E
Art. 1° Demitir a pedido SUELI APARECIDA VIEIRA AMARAL, portador da Cédula de Identidade RG nº 6.249.708-4 SESP/PR, inscrito no CPF nº 885.363.609-25, admitido em 05 de maio de 2008, ocupante do emprego público de Auxiliar de Enfermagem- C.L.T., regime CLT, lotado na Secretaria Municipal de Saúde, a contar de 08 de Janeiro de 2023, revogando a Portaria n°185/2005.
Art. 2º Esta Portaria entra em vigor na data de sua publicação.
PAÇO MUNICIPAL, aos 09 de janeiro de 2024.
CELSO LUIZ POZZOBOM
Prefeito Municipal
SIDNEI MORENO VEDOVOTO
Secretário Municipal de Administração

PREFEITURA MUNICIPAL DE UMUARAMA

ESTADO DO PARANÁ
PORTARIA Nº 020/2024
Nomeia a servidora TALITA LARA DOS SANTOS SOUZA para o provimento de cargo público municipal.
O PREFEITO MUNICIPAL DE UMUARAMA, ESTADO DO PARANÁ, no uso de suas atribuições legais,
CONSIDERANDO a portaria n.º 1.391/2023 de 14 de julho de 2023, publicada no Jornal "Umuarama Ilustrado" do dia 15 de julho de 2023, que homologou o resultado do Concurso Público Municipal, realizado em decorrência do Edital n.º 81/2023,
R E S O L V E
Art. 1° Nomear a servidora abaixo relacionado, para ocupar o cargo de Carreira de Farmacêutico, com a carga horária de 20 (vinte) horas semanais, em preenchimento das vagas existentes no Quadro de Servidores Públicos Municipais, ficando lotada na Secretaria Municipal de Saúde, a partir de 10 de janeiro de 2024.
FARMACÊUTICO - 20 HORAS SEMANAIS

ITEM	NOME	RG	GRUPO	REFERÊNCIA	CLASSE
01	Talita Lara Dos Santos Souza	10.979.167-9	GOP	5	B

Art. 2º Esta Portaria entra em vigor na data de sua publicação.
PAÇO MUNICIPAL, aos 08 de janeiro de 2024.
CELSO LUIZ POZZOBOM
Prefeito Municipal
SIDNEI MORENO VEDOVOTO
Secretário Municipal de Administração

PORTARIA Nº 022/2024
Nomeia EVELYN PETINELI.
O PREFEITO MUNICIPAL DE UMUARAMA, ESTADO DO PARANÁ, no uso de suas atribuições legais,
R E S O L V E
Art. 1° Nomear EVELYN PETINELI, portadora da Cédula de Identidade RG. n.º 10.616.752-4-SSP-PR, inscrita no CPF n.º 103.602.259-50, para ocupar o cargo em comissão de Assessora Jurídica, símbolo CC-02, lotada na Secretaria Municipal da Procuradoria Geral, a partir de 15 de janeiro de 2024.
Art. 2º Esta Portaria entra em vigor na data de sua publicação.
PAÇO MUNICIPAL, aos 08 de janeiro de 2024.
CELSO LUIZ POZZOBOM
Prefeito Municipal
SIDNEI MORENO VEDOVOTO
Secretário Municipal de Administração

PORTARIA Nº 023/2024
Exonera a pedido ALESSANDRO DIAS ALVARENGA.
O PREFEITO MUNICIPAL DE UMUARAMA, ESTADO DO PARANÁ, no uso de suas atribuições legais,
R E S O L V E
Art. 1° Exonerar a pedido ALESSANDRO DIAS ALVARENGA, portador da Cédula de Identidade 9.832.757-6 SESP-PR, inscrito no CPF nº 060.884.379-28, nomeado em 01 de Fevereiro de 2017, ocupante do cargo em comissão Assessor Especial - CC-7, lotado na Secretaria Municipal de Esportes a partir de 08 de janeiro de 2024, ficando revogada a Portaria nº 315/2017.
Art. 2º Esta Portaria entra em vigor na data de sua publicação.
PAÇO MUNICIPAL, aos 09 de janeiro de 2024.
CELSO LUIZ POZZOBOM
Prefeito Municipal
SIDNEI MORENO VEDOVOTO
Secretário Municipal de Administração

PORTARIA Nº 024/2024
Demitir a pedido SELMA GOMES VIANA.
O PREFEITO MUNICIPAL DE UMUARAMA, ESTADO DO PARANÁ, no uso de suas atribuições legais,
R E S O L V E
Art. 1° Demitir a pedido, SELMA GOMES VIANA, portadora da Cédula de Identidade RG nº 7.949.020-2 SESP/PR, inscrita no CPF nº 049.885.219-90, admitida em 02 de março de 2023, ocupante do emprego público de Professor 20 HRS- RAE, Regime Adminstrativo Especial - Edital nº 117/2023, lotada no Secretaria Municipal de Educação, a contar de 08 de Janeiro de 2024, revogando o Extrato de Contrato de Trabalho nº 017/2023
Art. 2º Esta Portaria entra em vigor na data de sua publicação.
PAÇO MUNICIPAL, aos 09 de janeiro de 2024.
CELSO LUIZ POZZOBOM
Prefeito Municipal
SIDNEI MORENO VEDOVOTO
Secretário Municipal de Administração

PORTARIA Nº 025/2024
Exonera ALELIANA JAQUELINE DE LIMA.
O PREFEITO MUNICIPAL DE UMUARAMA, ESTADO DO PARANÁ, no uso de suas atribuições legais,
R E S O L V E
Art. 1° Exonerar ALELIANA JAQUELINE DE LIMA, portadora da Cédula de Identidade nº 8.695.189-4 - SESP- PR, inscrita no CPF nº 036.962.049-60, nomeada em 10 de agosto de 2023, ocupante do cargo em comissão de Chefe de Divisão - CC-2, lotada na Secretaria Municipal de Meio Ambiente e Saúde, Proteção e Bem Estar Animal, a partir de 09 de janeiro de 2024, ficando revogada a portaria nº 1600/2023 de 10 de agosto de 2023.
Art. 2º Esta Portaria entra em vigor na data de sua publicação.
PAÇO MUNICIPAL, aos 09 de janeiro de 2024.
CELSO LUIZ POZZOBOM
Prefeito Municipal
SIDNEI MORENO VEDOVOTO
Secretário Municipal de Administração

PORTARIA Nº 026/2024
Exonera a pedido VILMAR HENNING.
O PREFEITO MUNICIPAL DE UMUARAMA, ESTADO DO PARANÁ, no uso de suas atribuições legais,
R E S O L V E
Art. 1° Exonerar a pedido VILMAR HENNING, portadora da Cédula de Identidade RG nº 4.396.805-0 SSP-PR, inscrita no CPF nº 976.627.479-72, nomeada em 17 de maio de 2022, ocupante do cargo em carreira de Servente Geral , pelo regime estatutário, lotada na Secretaria Municipal de Serviços Públicos, a partir de 08 de Janeiro 2024, ficando revogada a Portaria nº 1101/2012 de 12 de junho de 2012.
Art. 2º Esta Portaria entra em vigor na data de sua publicação.
PAÇO MUNICIPAL, aos 09 de janeiro de 2024.
CELSO LUIZ POZZOBOM
Prefeito Municipal
SIDNEI MORENO VEDOVOTO
Secretário Municipal de Administração

Mande denúncias, fotos e sugestões de matérias para o
UMUARAMA Ilustrado
pelo WhatsApp
44-9.9913-0130